Народная музыка союзных республик

60 лет СССР

НАРОДНАЯ МУЗЫКА СОЮЗНЫХ РЕСПУБЛИК

Народная музыка союзных республик

в обработке для аккордеона или баяна

Составитель О. Агафонов

ИЗДАТЕЛЬСТВО·МУЗЫКА· МОСКВА 1982

Ноты: Ale07.ru

Н $\frac{5209010000-189}{026(01)-82}$ 284—82

© Издательство «Музыка», 1982 г. Составление

НАРОДНАЯ МУЗЫКА РОССИИ

ВСПОМНИМ, БРАТЦЫ, РУСЬ И СЛАВУ

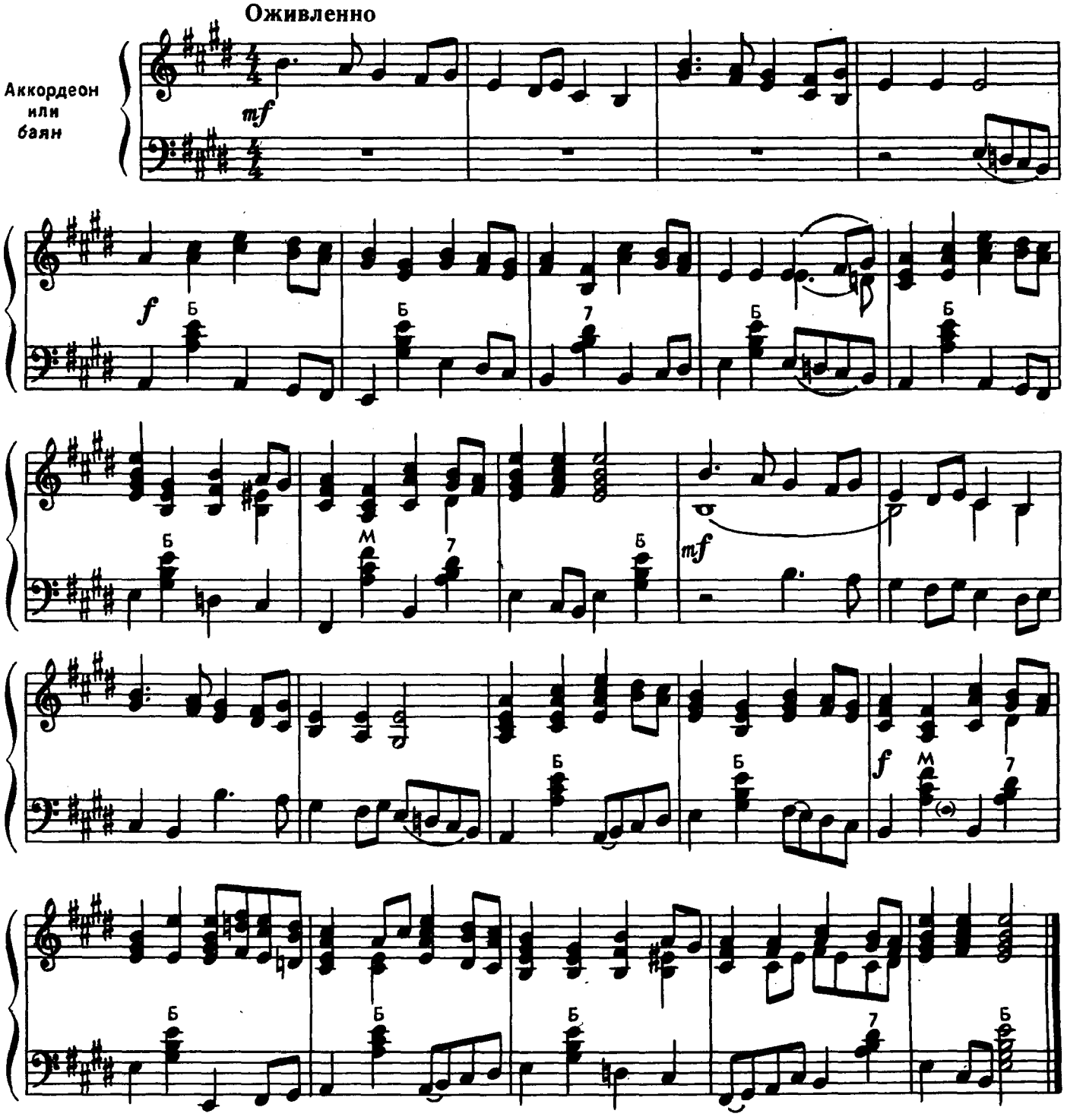

Ноты: Ale07.ru

ЕСТЬ НА ВОЛГЕ УТЕС

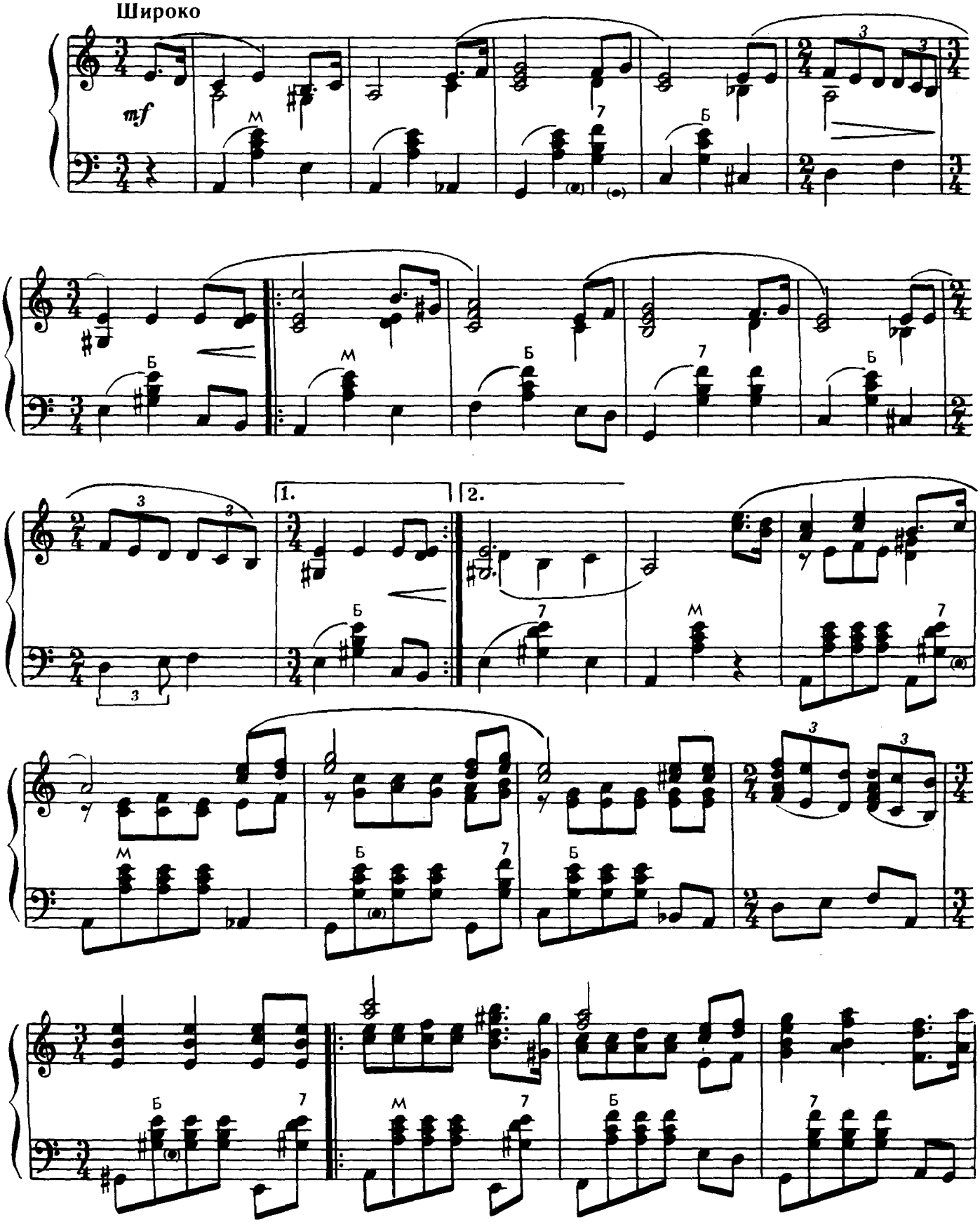

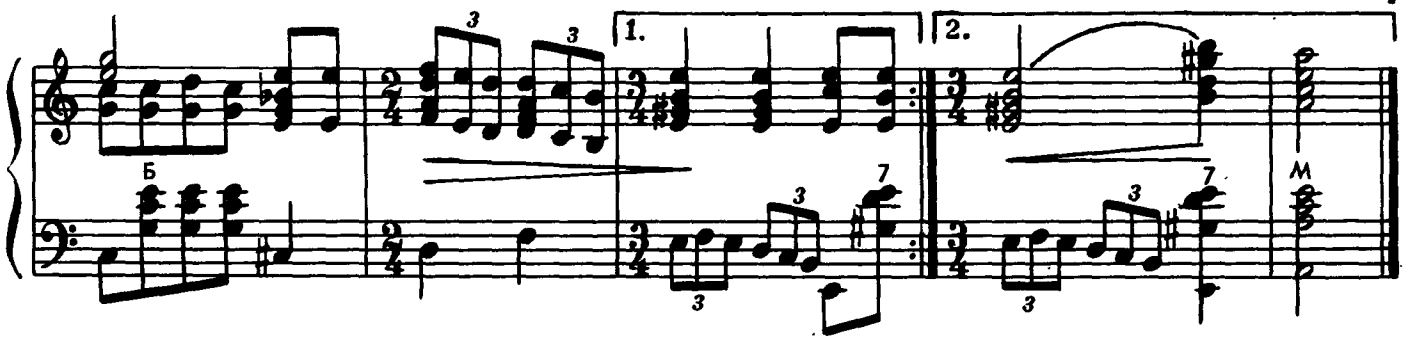

ИЗ-ЗА ОСТРОВА НА СТРЕЖЕНЬ

Спокойно

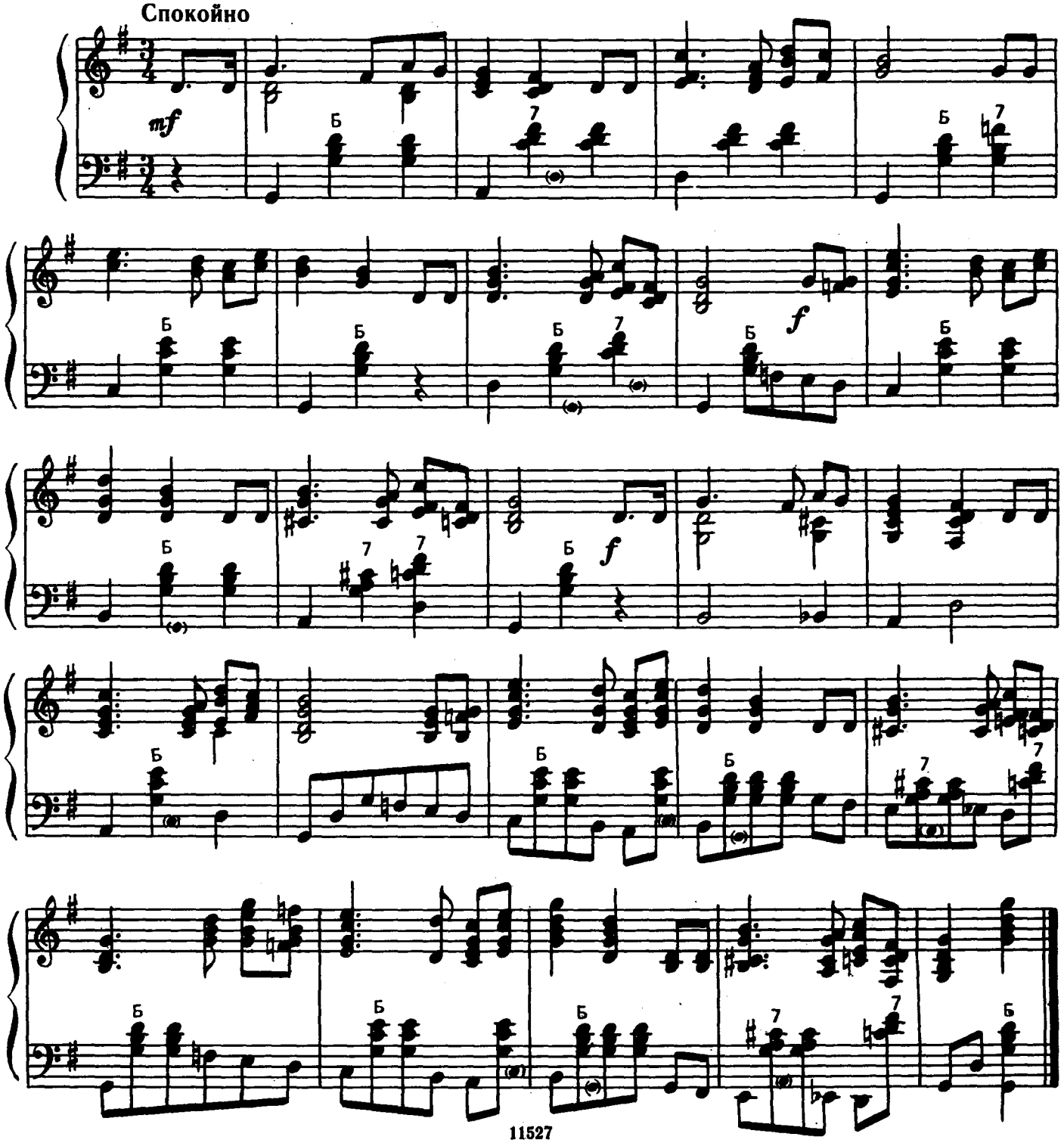

ВНИЗ ПО МАТУШКЕ ПО ВОЛГЕ

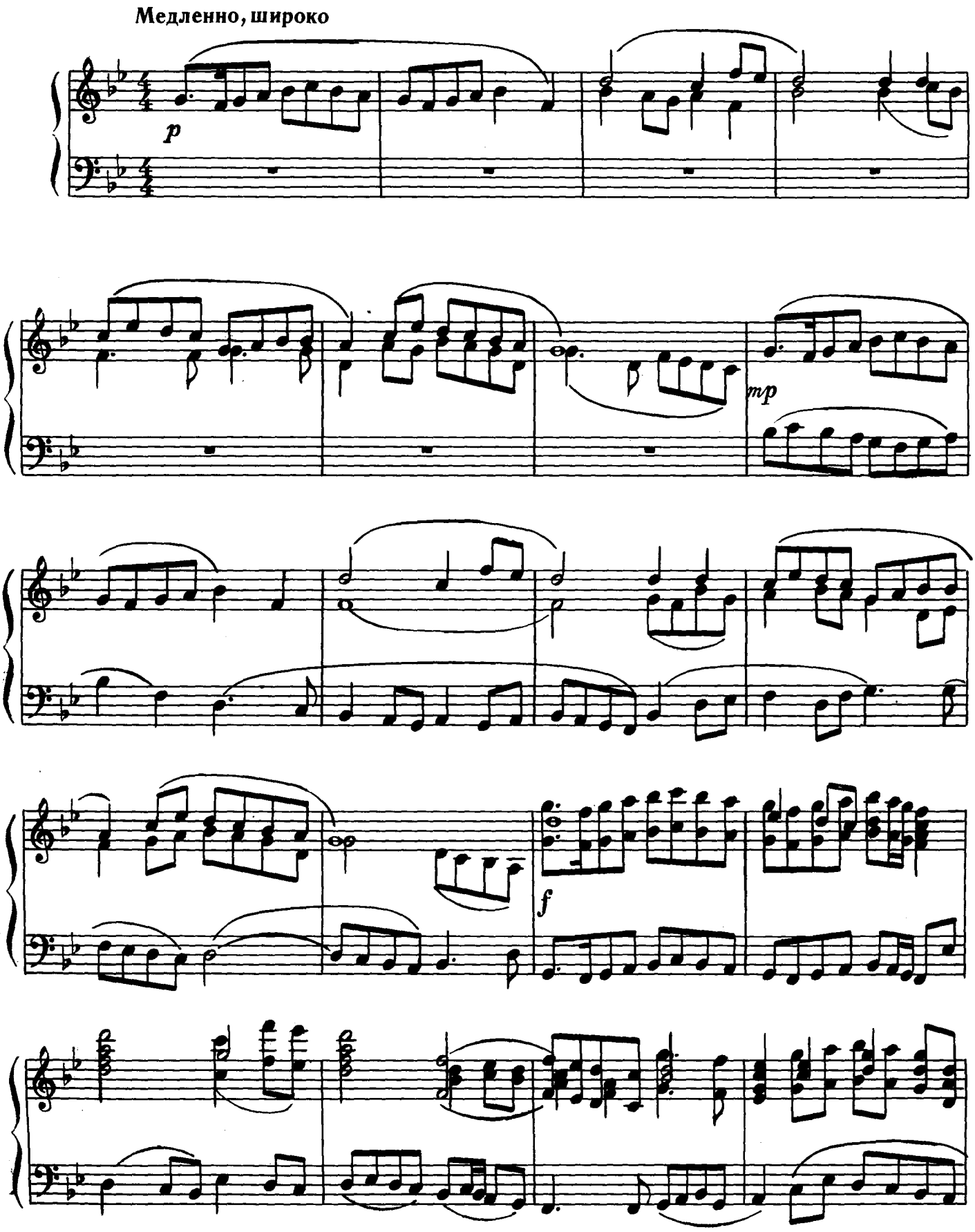

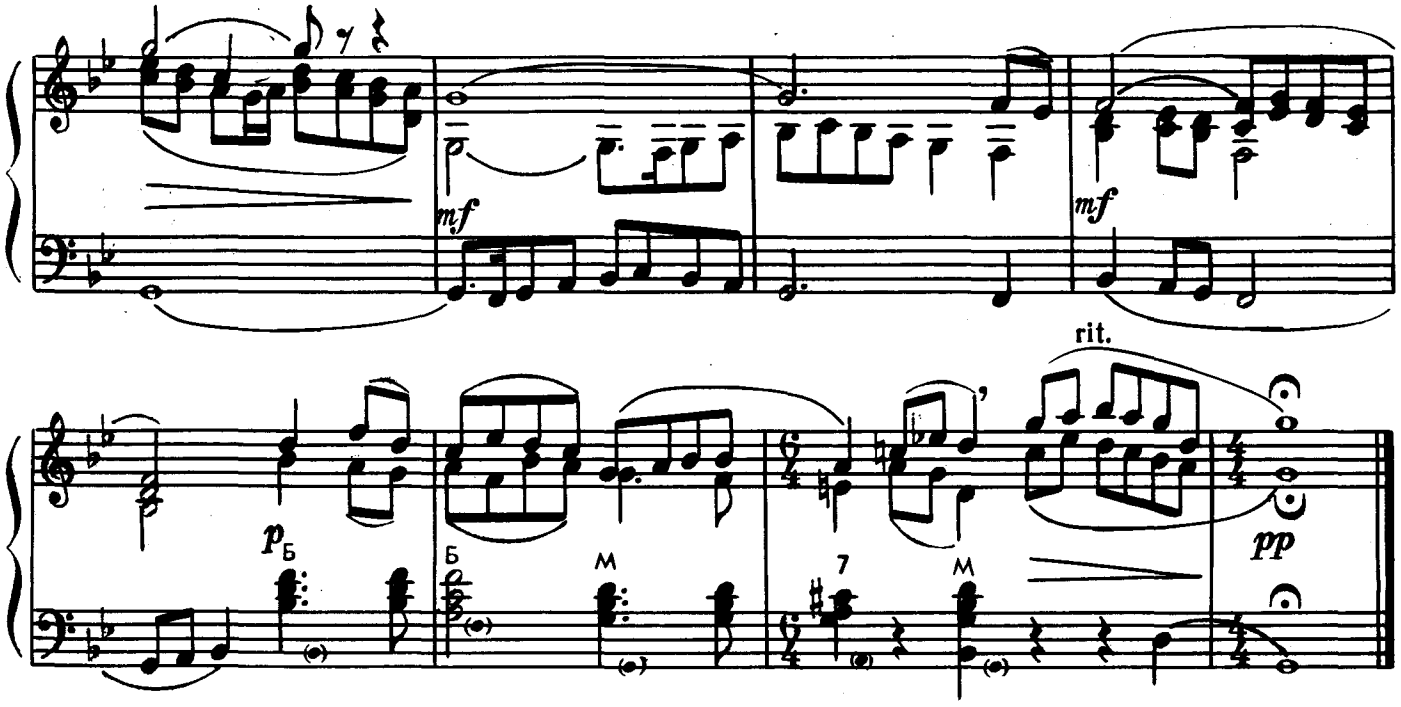

ПО ДИКИМ СТЕПЯМ ЗАБАЙКАЛЬЯ

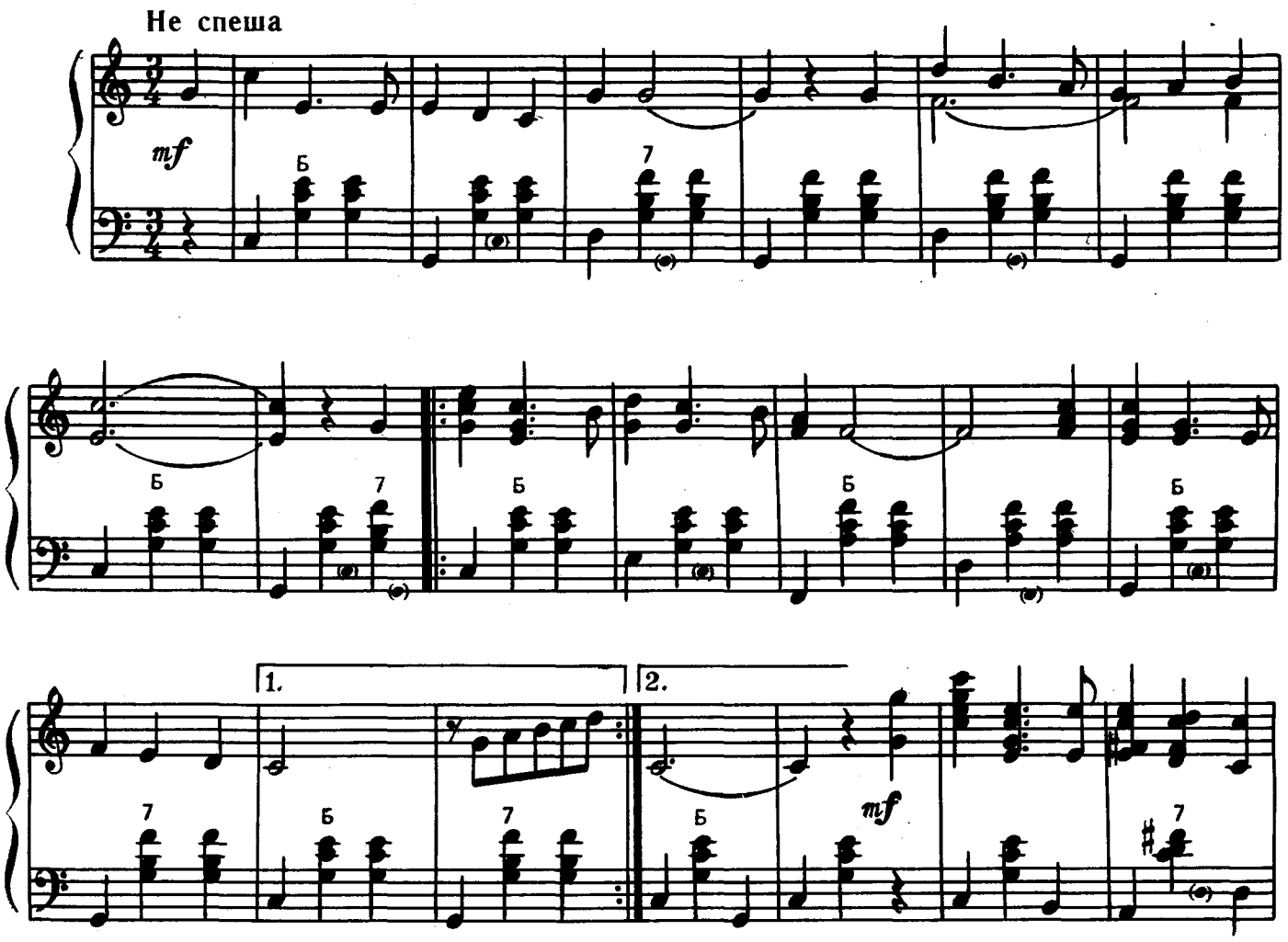

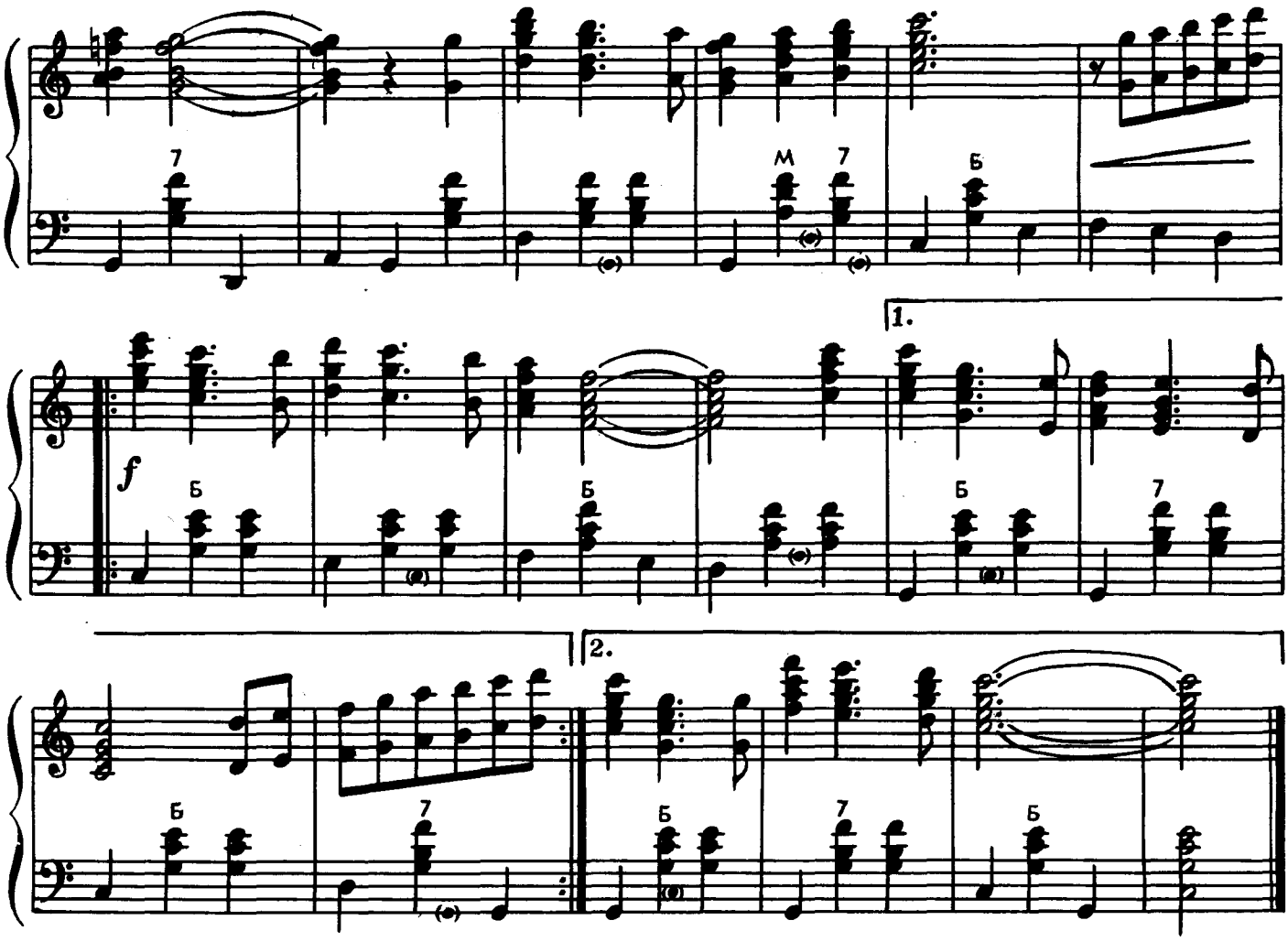

МЕЖ КРУТЫХ БЕРЕЖКОВ

Не спеша

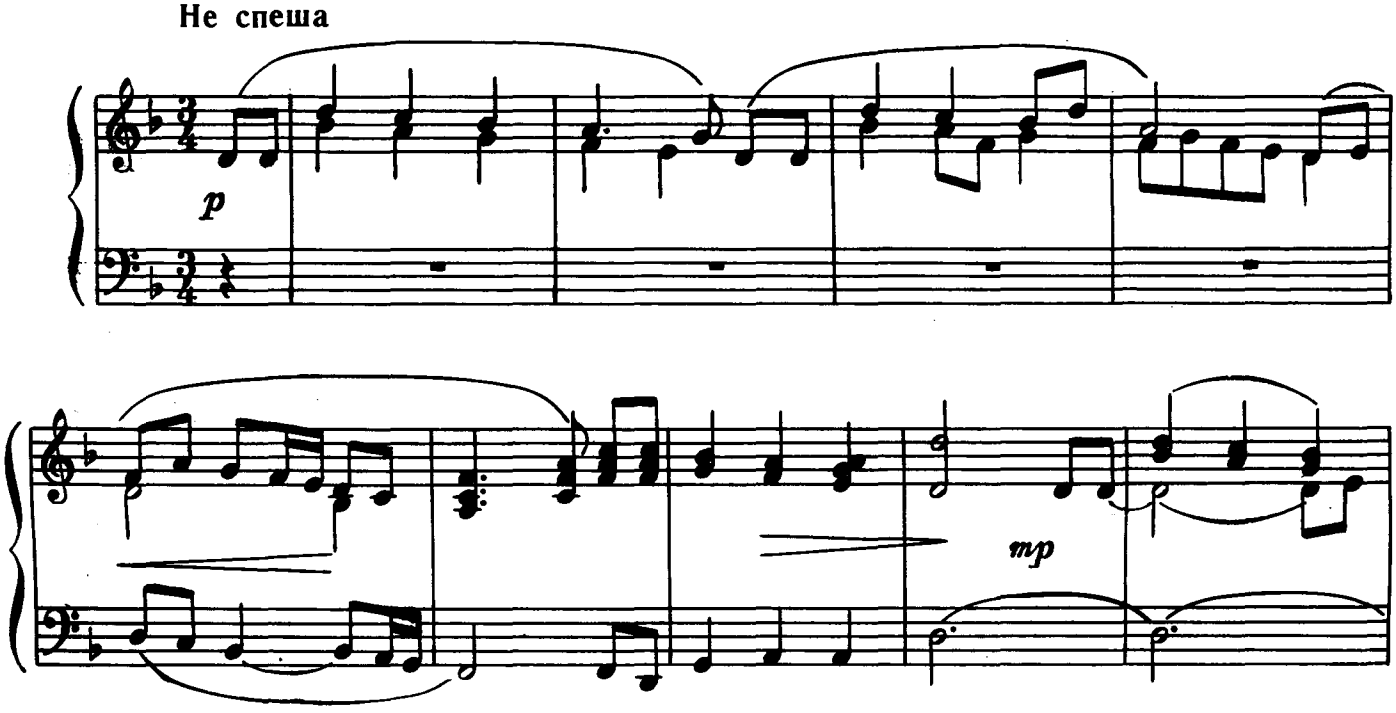

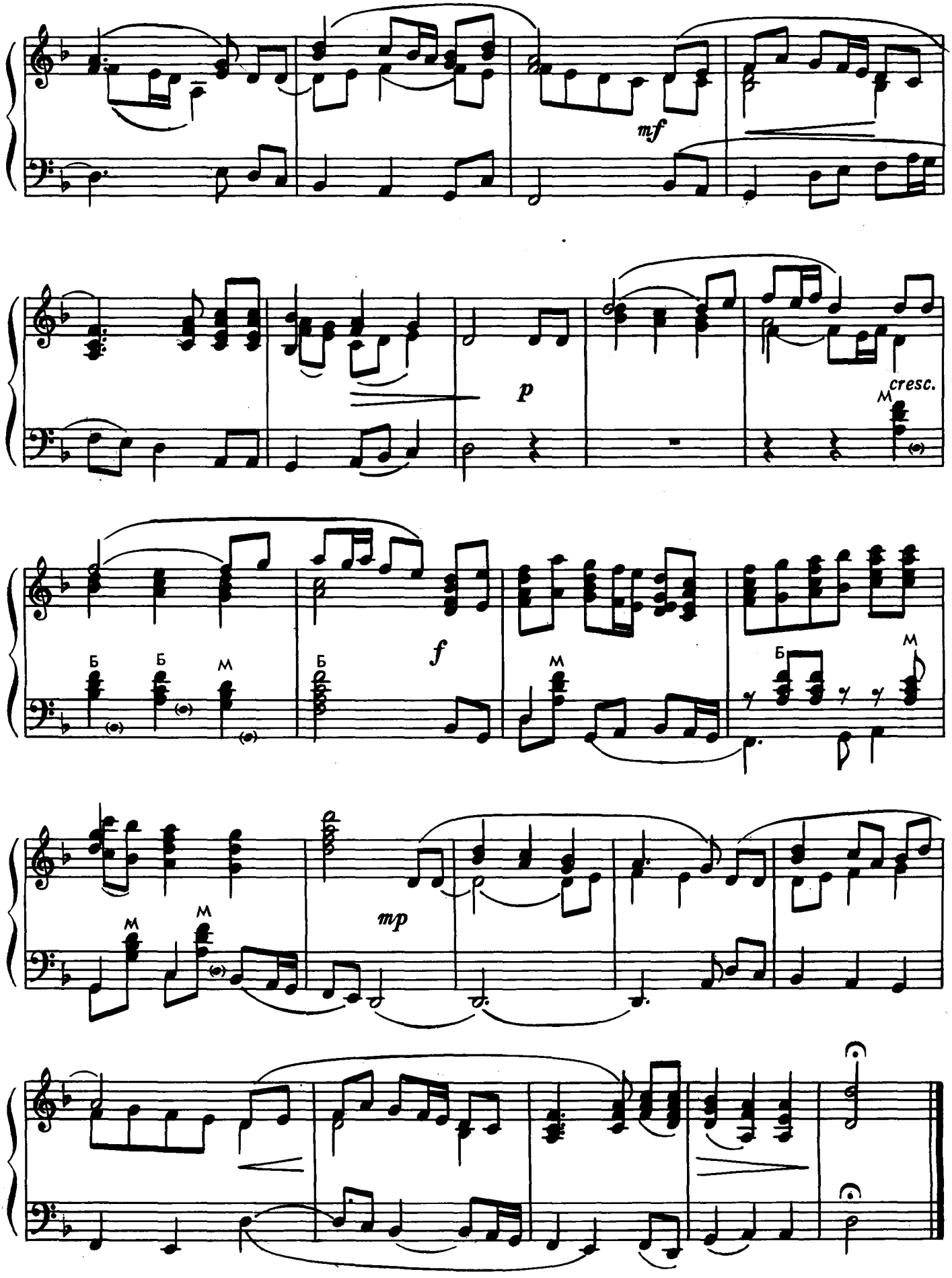
mf
p
cresc.
f
mp
Б
М

АХ ТЫ, ДУШЕЧКА

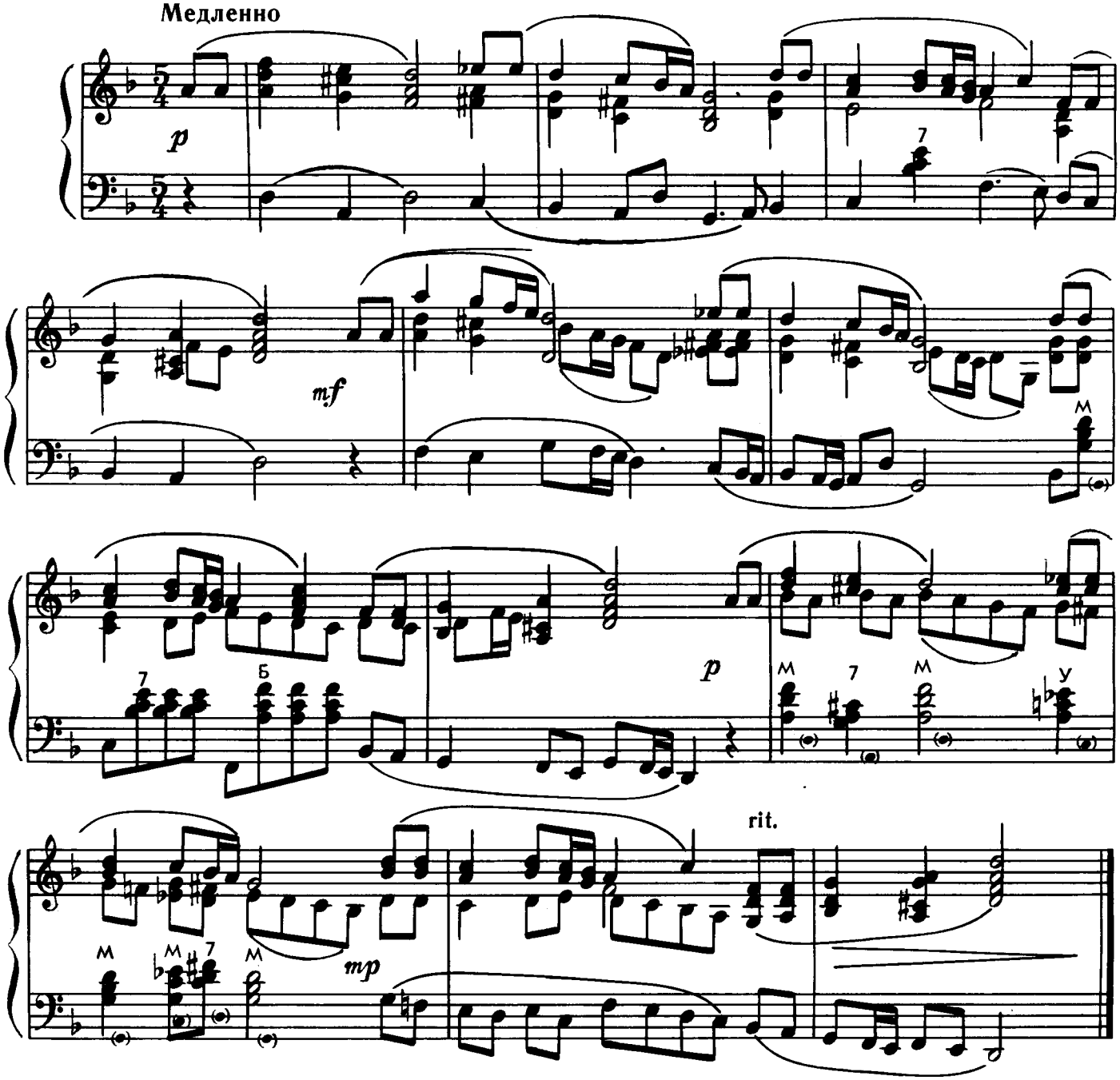

ВЕСЕЛ Я, ВЕСЕЛ СЕГОДНЯШНИЙ ДЕНЬ

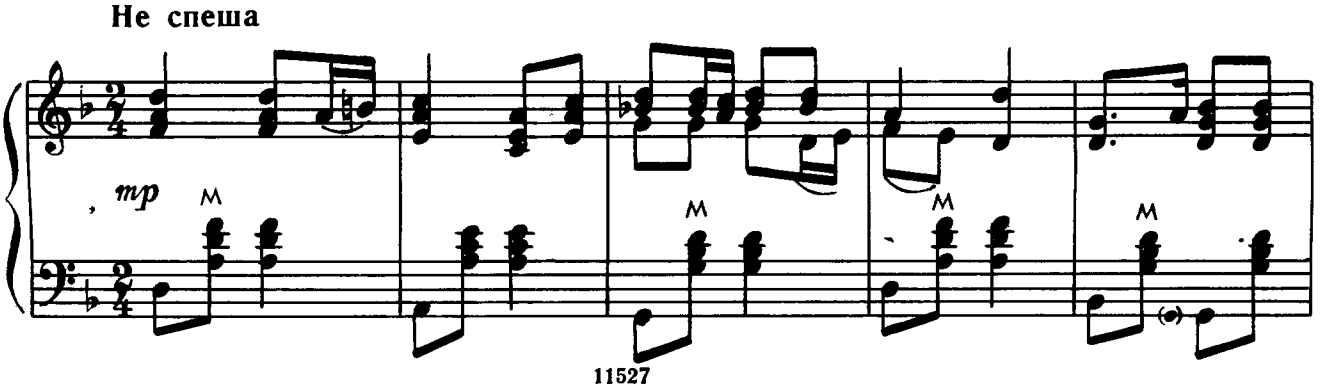

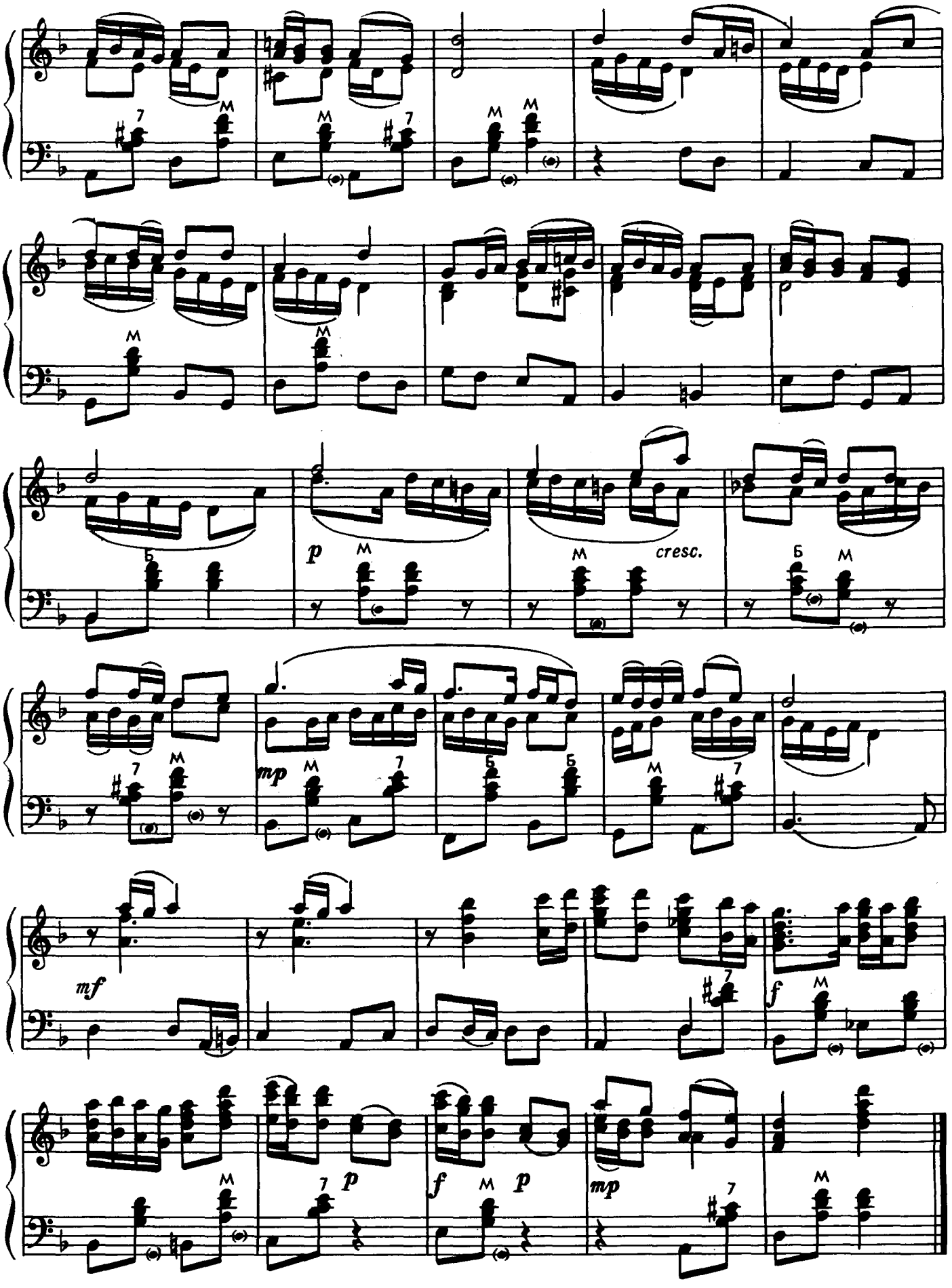
p
cresc.
mp
mf
f
p
f
p
mp

ОЙ, ГОРЕ, ГОРЕ ЛЕБЕДОНЬКУ МОЕМУ

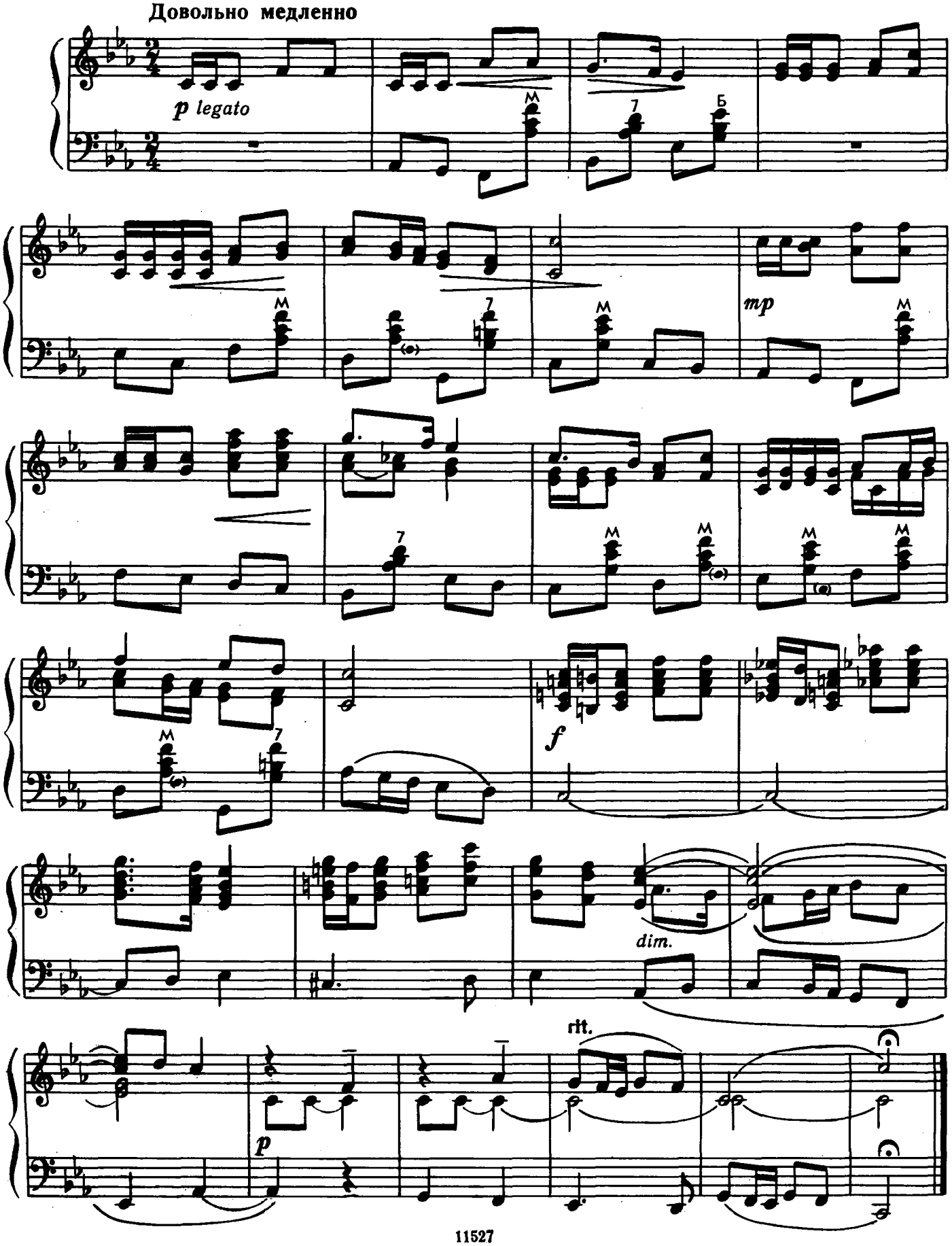

ПРИХОДИТЕ, ГОСТИ, К НАМ

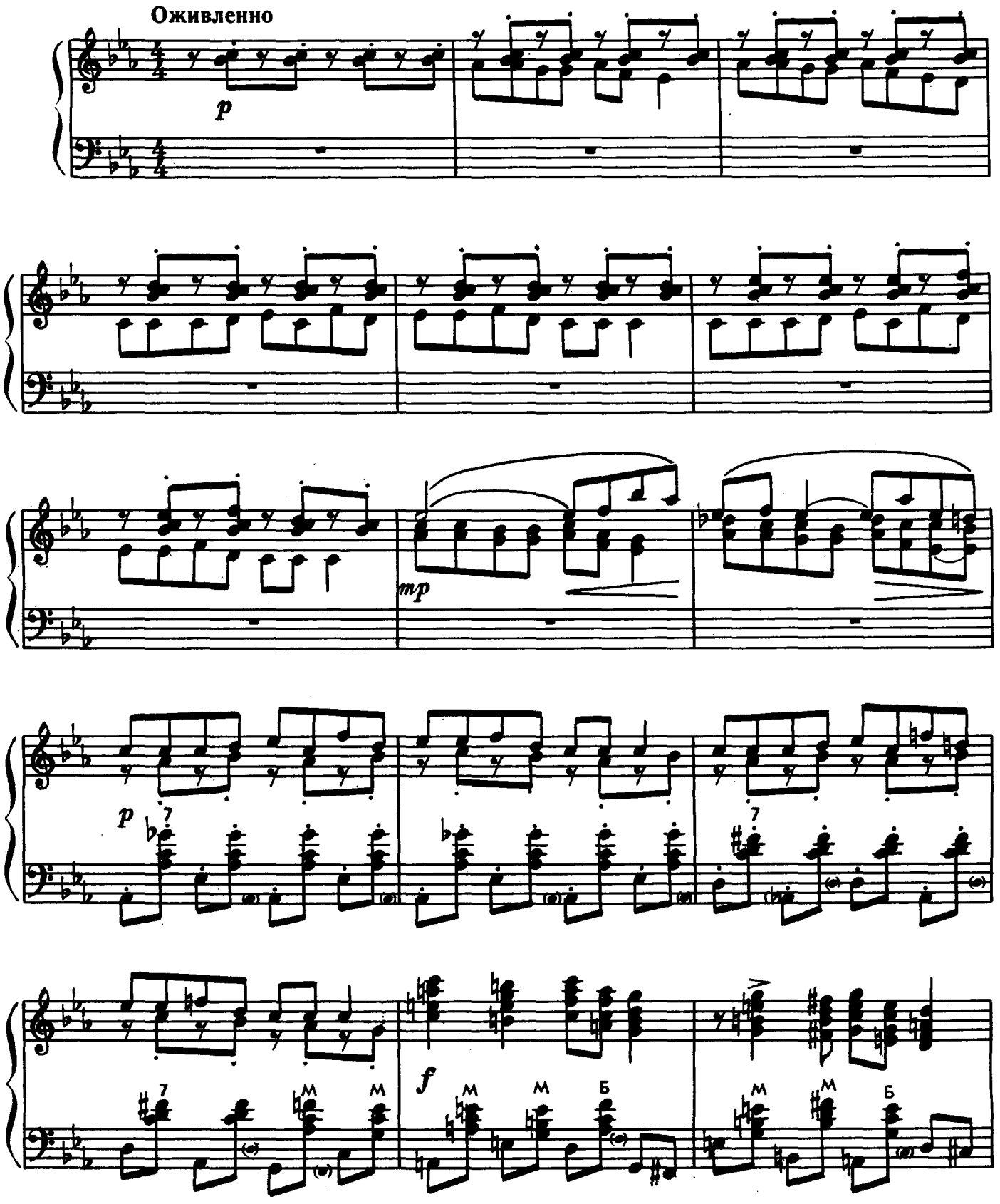

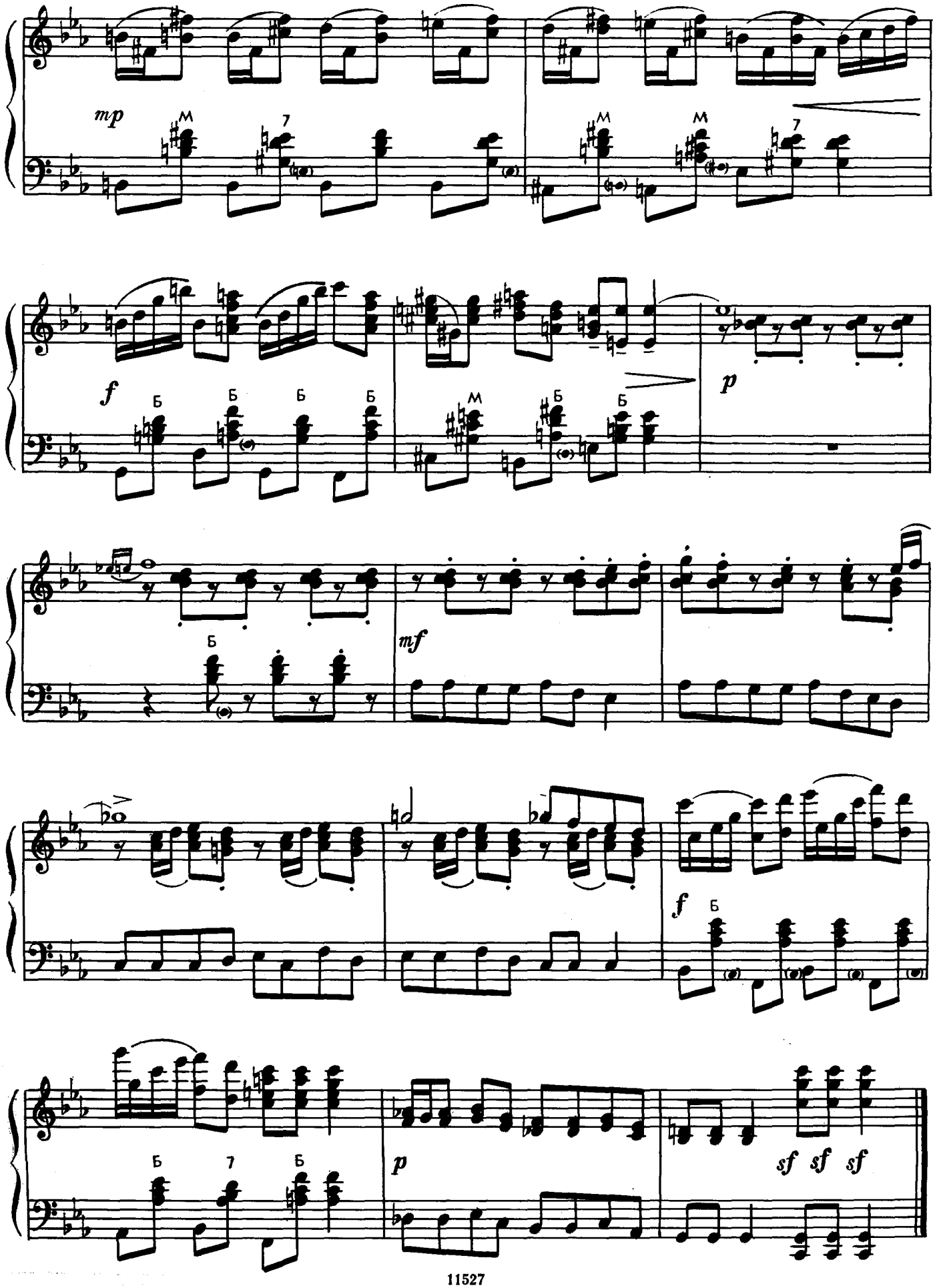
mp
M
7
f
Б
M
p
mf
sf sf sf

УВАРОВСКИЕ ЧАСТУШКИ

Скоро

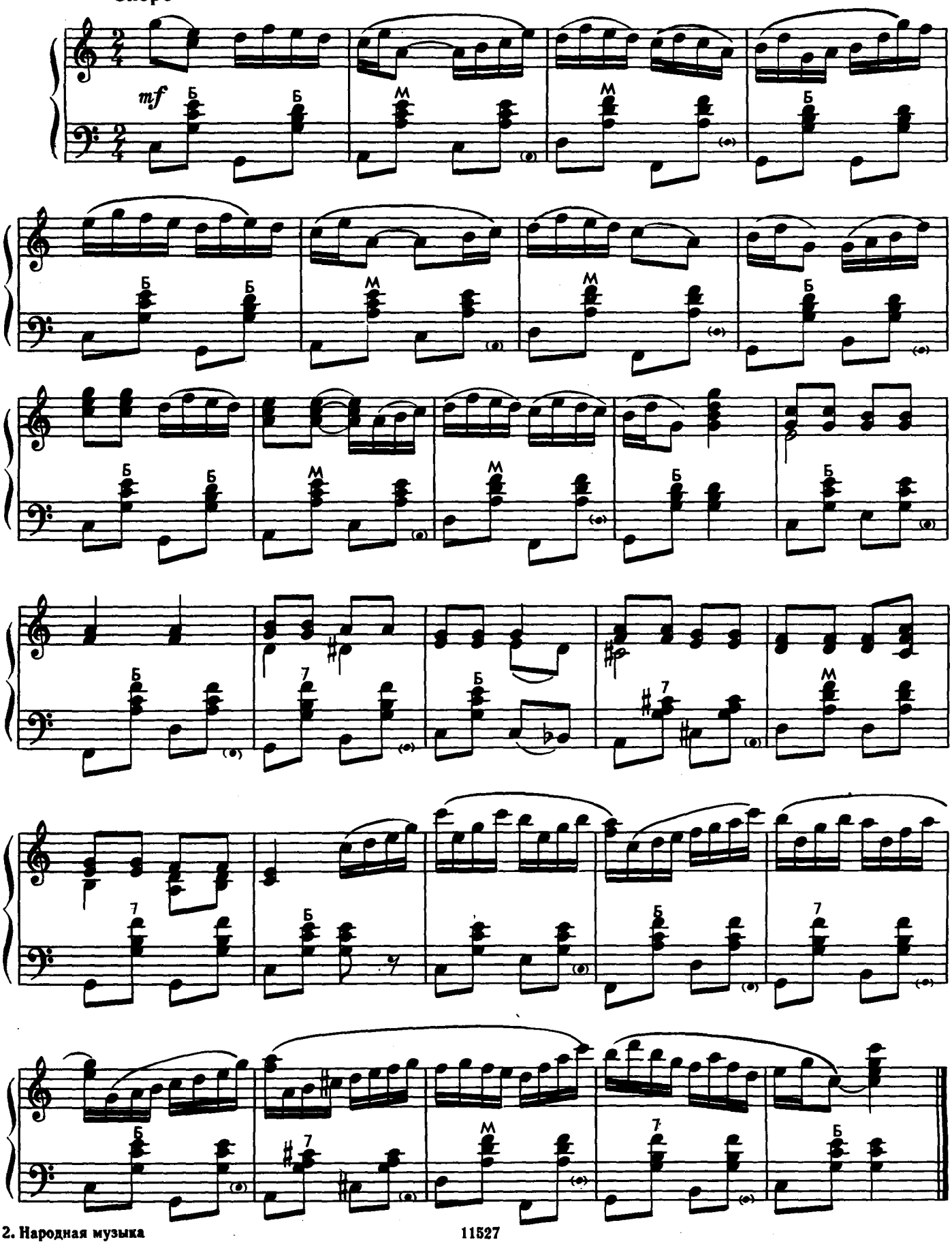

НАРОДНАЯ МУЗЫКА УКРАИНЫ

ВЕРХОВИНО, СВІТКУ ТИ НАШ

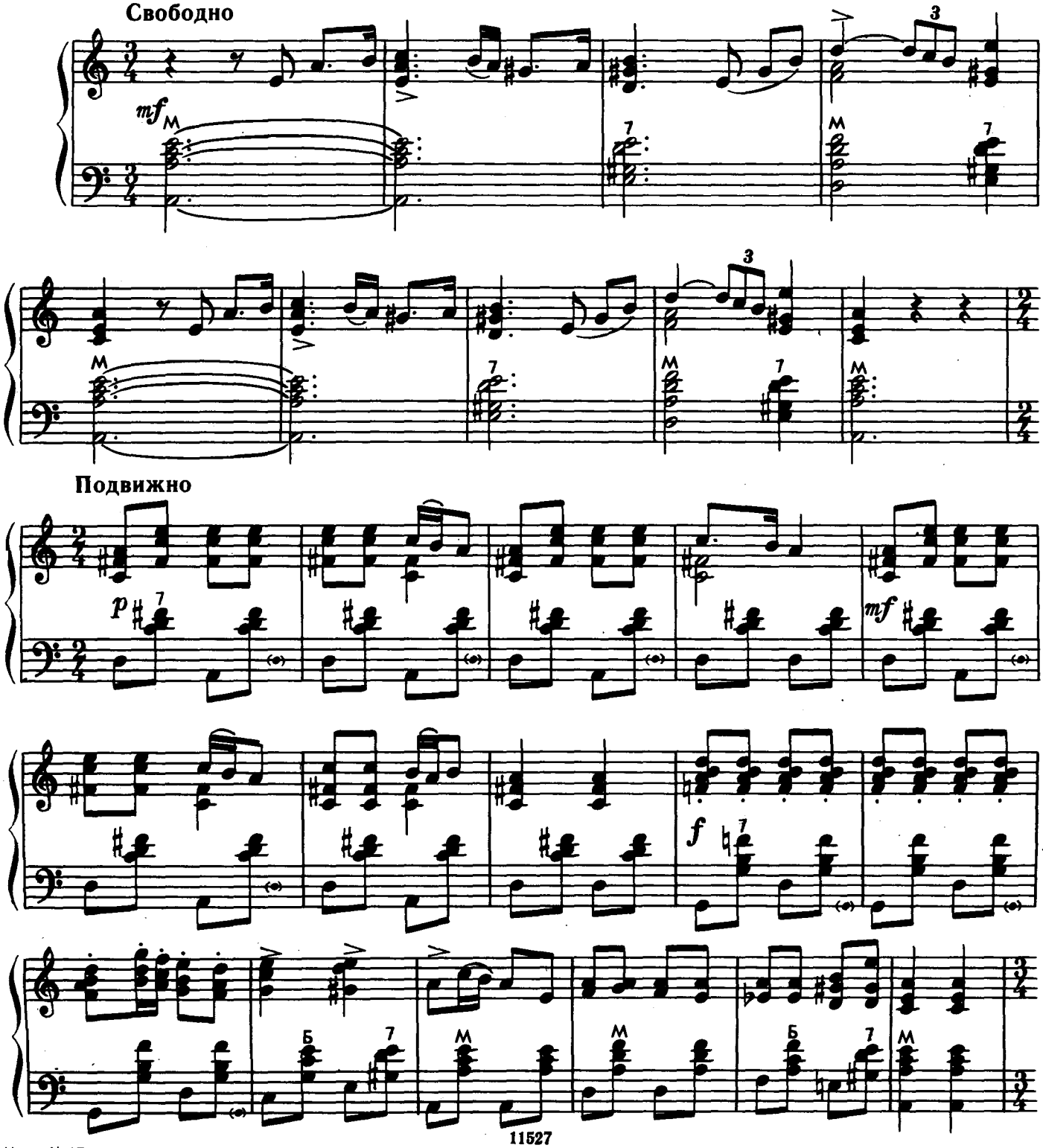

Ноты: Ale07.ru

Свободно

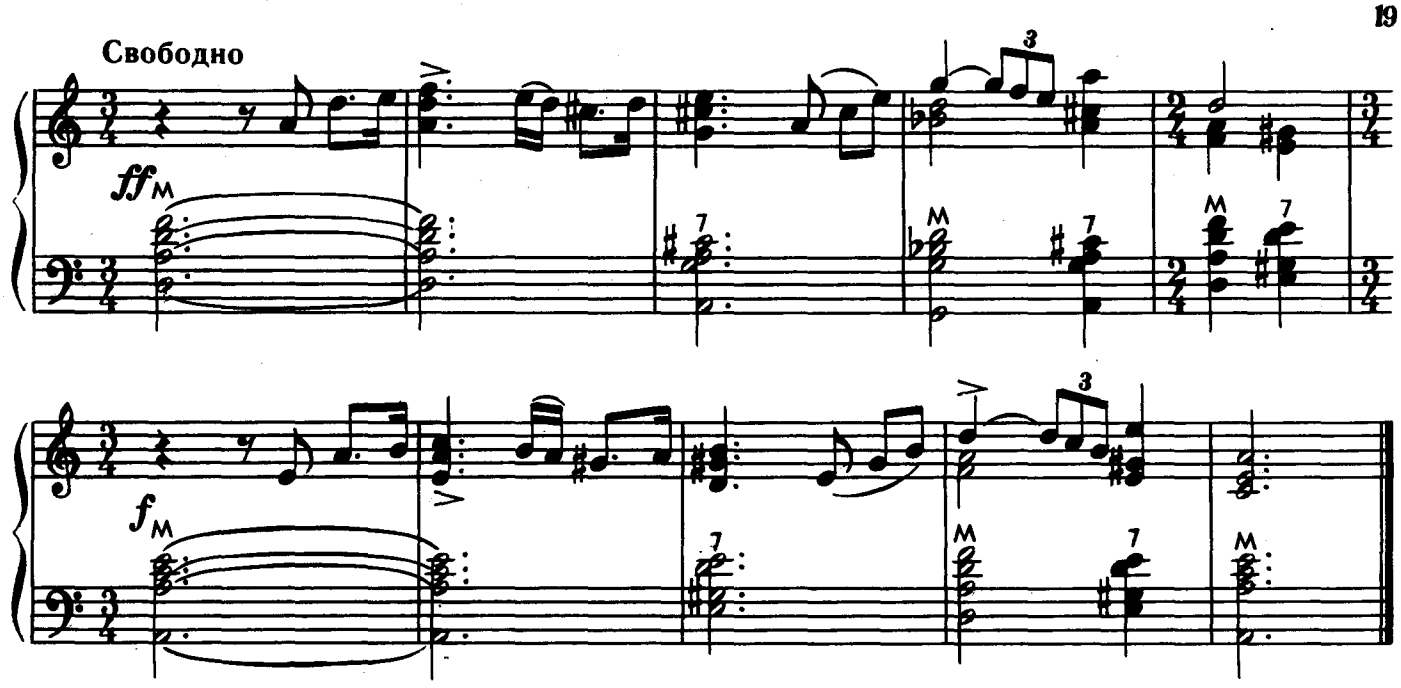

ЗАКВІТЧАЛИ ДІВЧАТОНЬКА

Умеренно

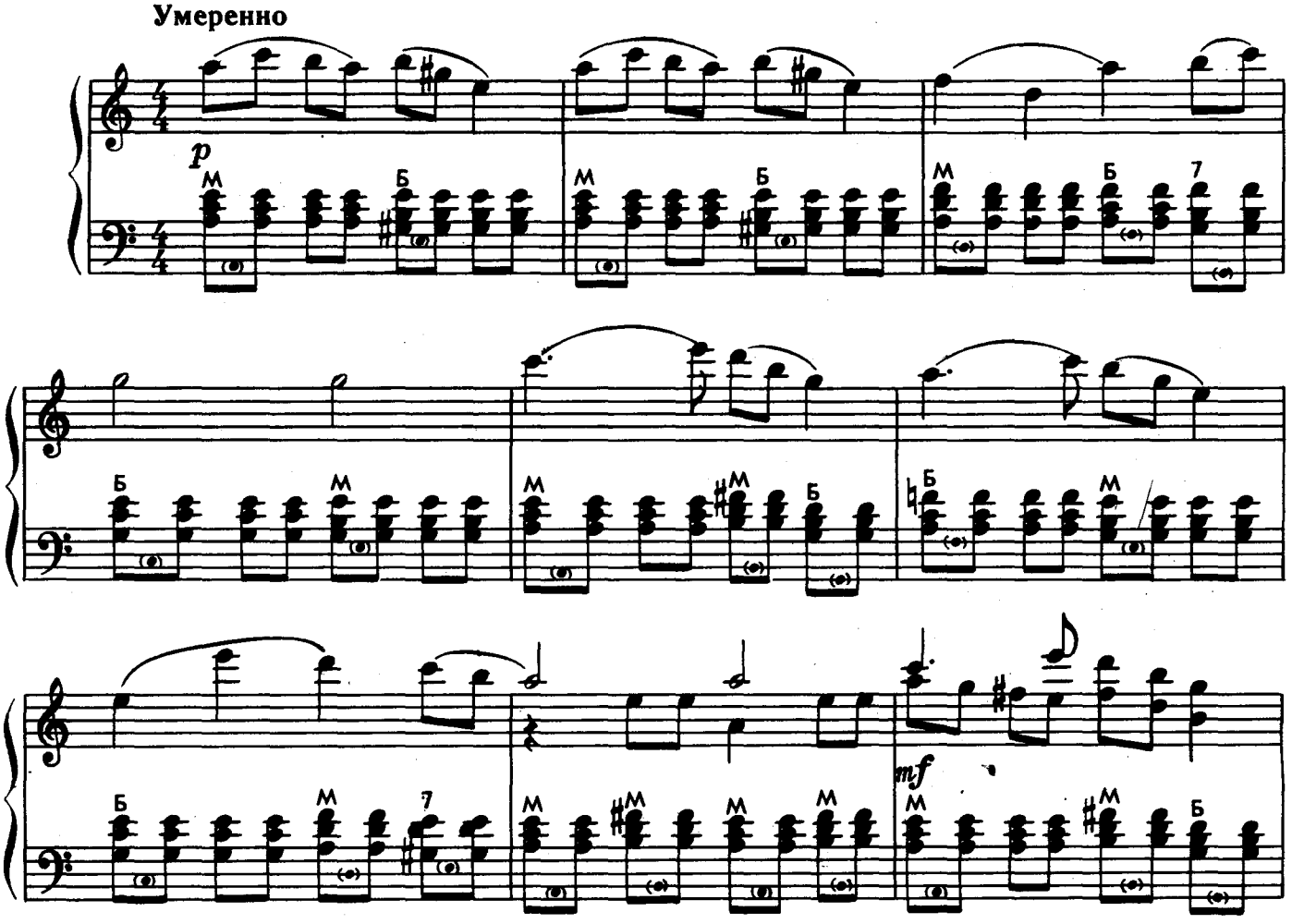

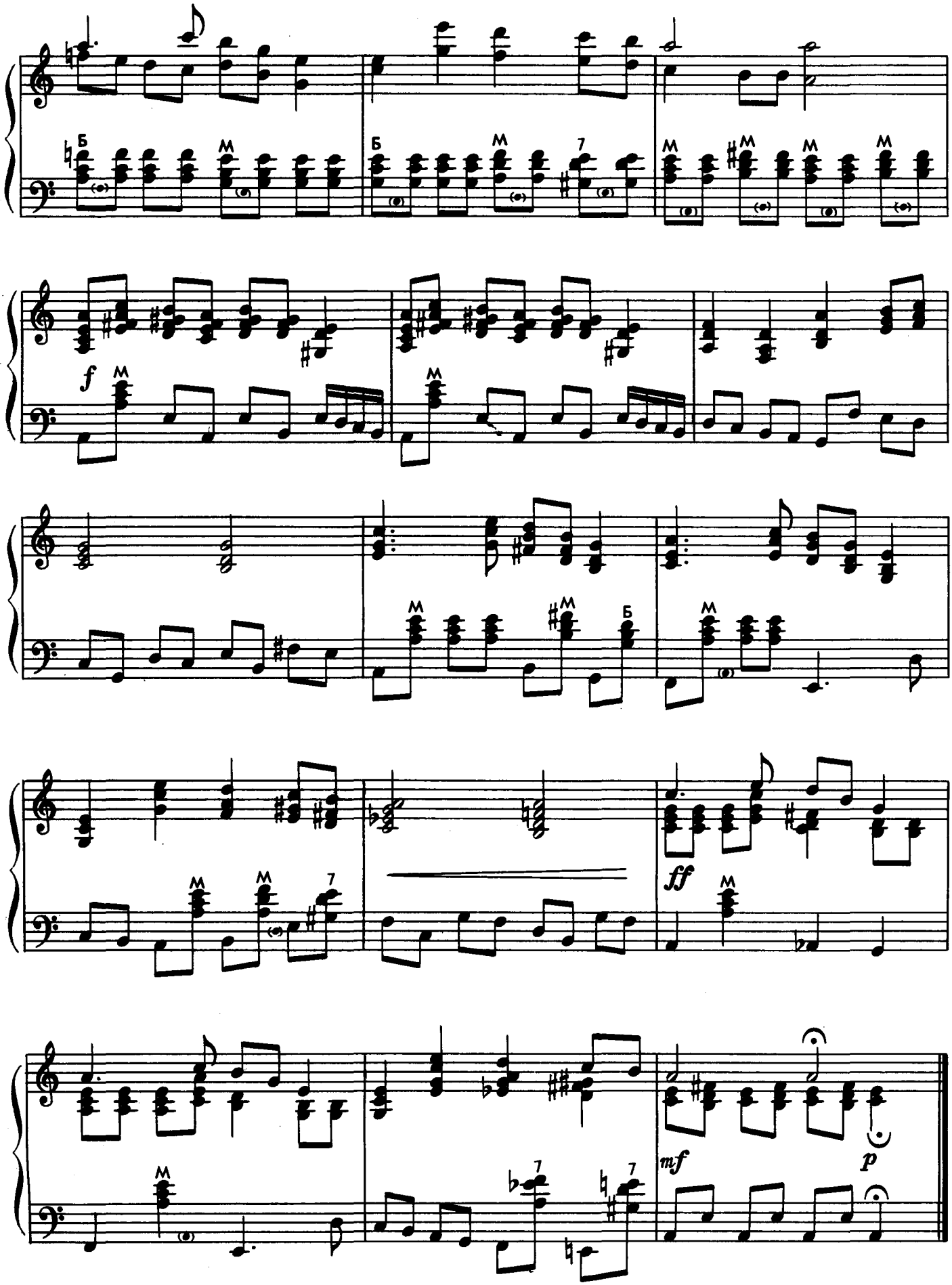
Б
М
7
f
ff
mf
p

ТЕЧЕ РІЧКА НЕВЕЛИЧКА

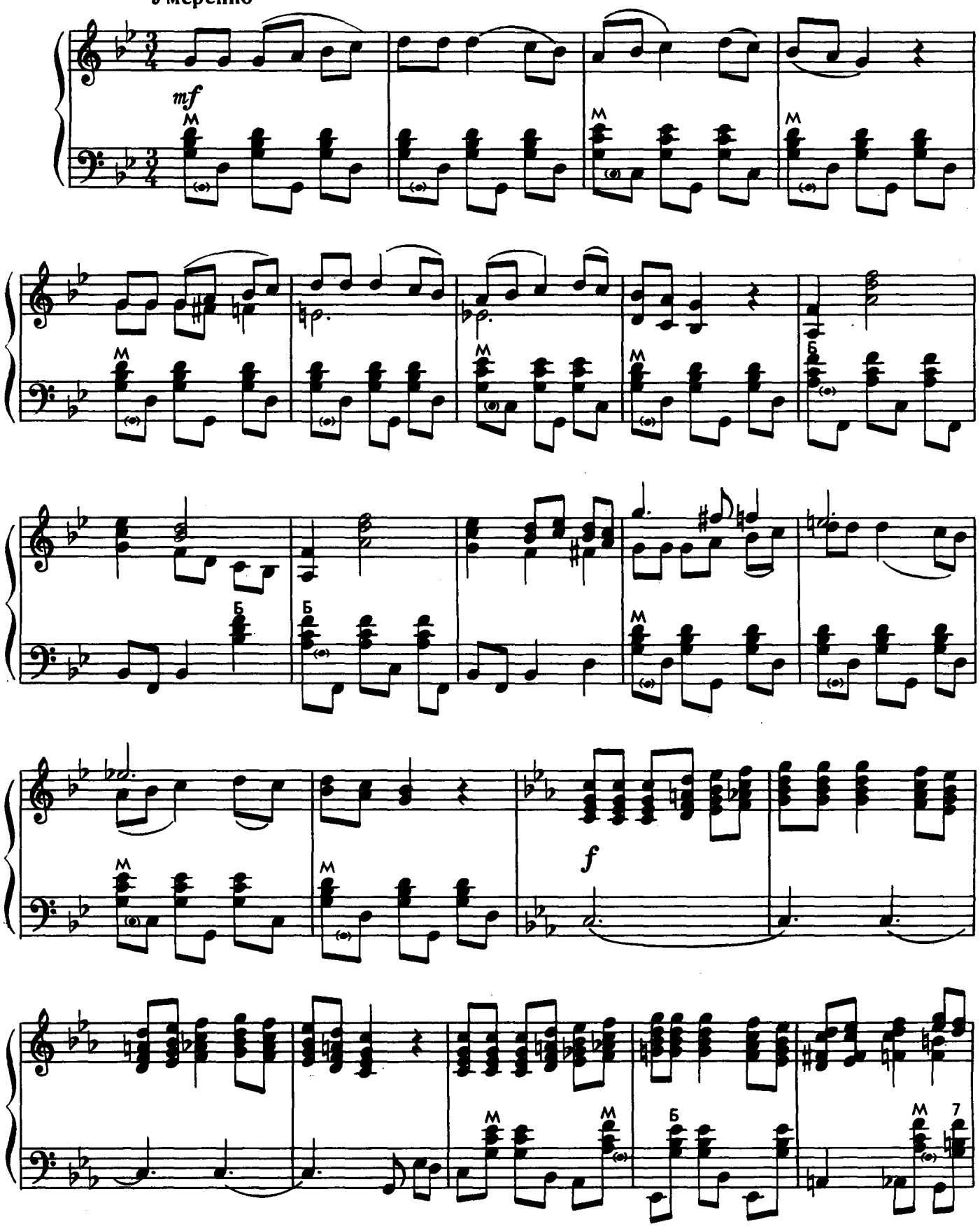

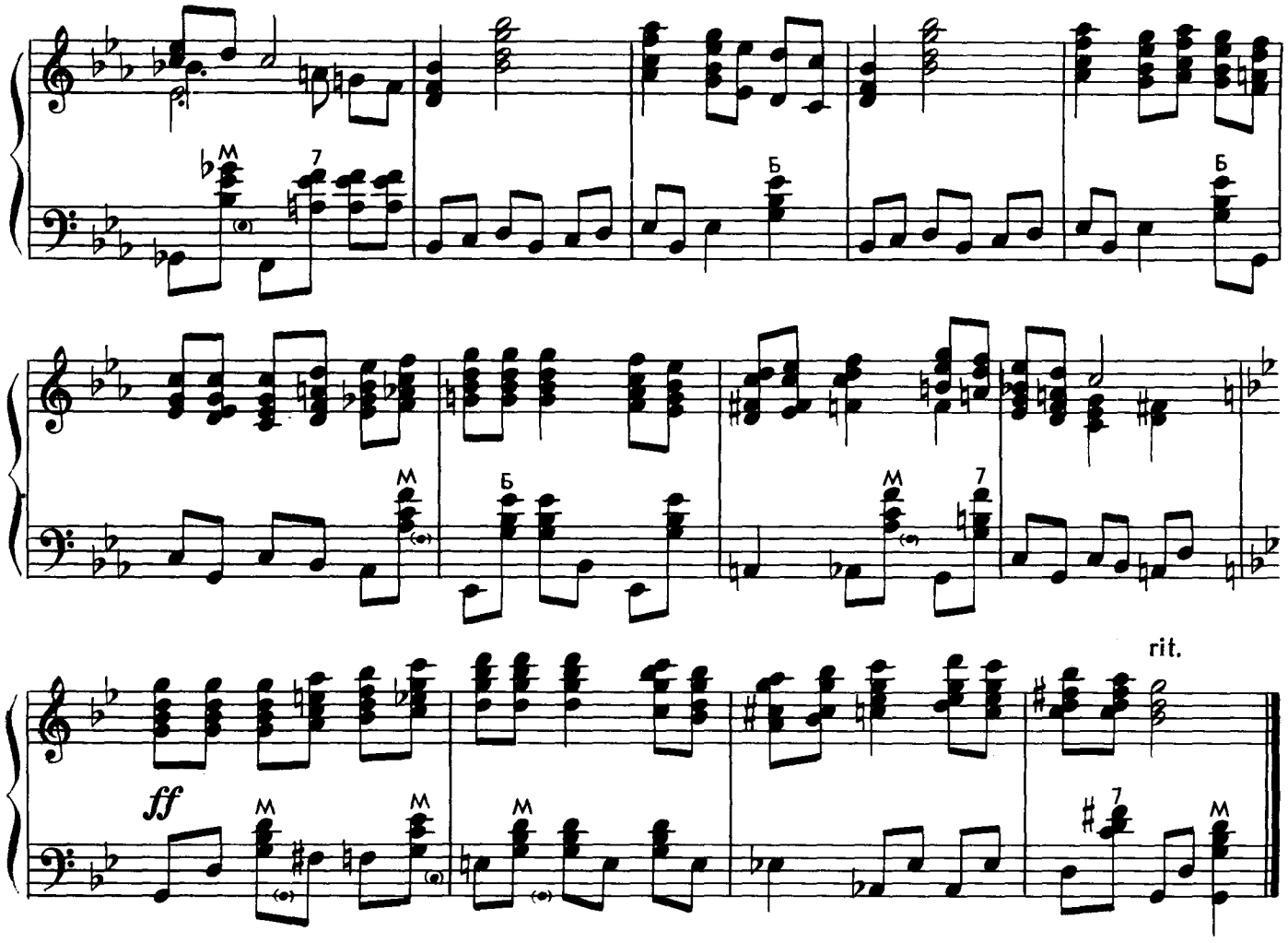

А ВЖЕ ТРЕТІЙ ВЕЧІР

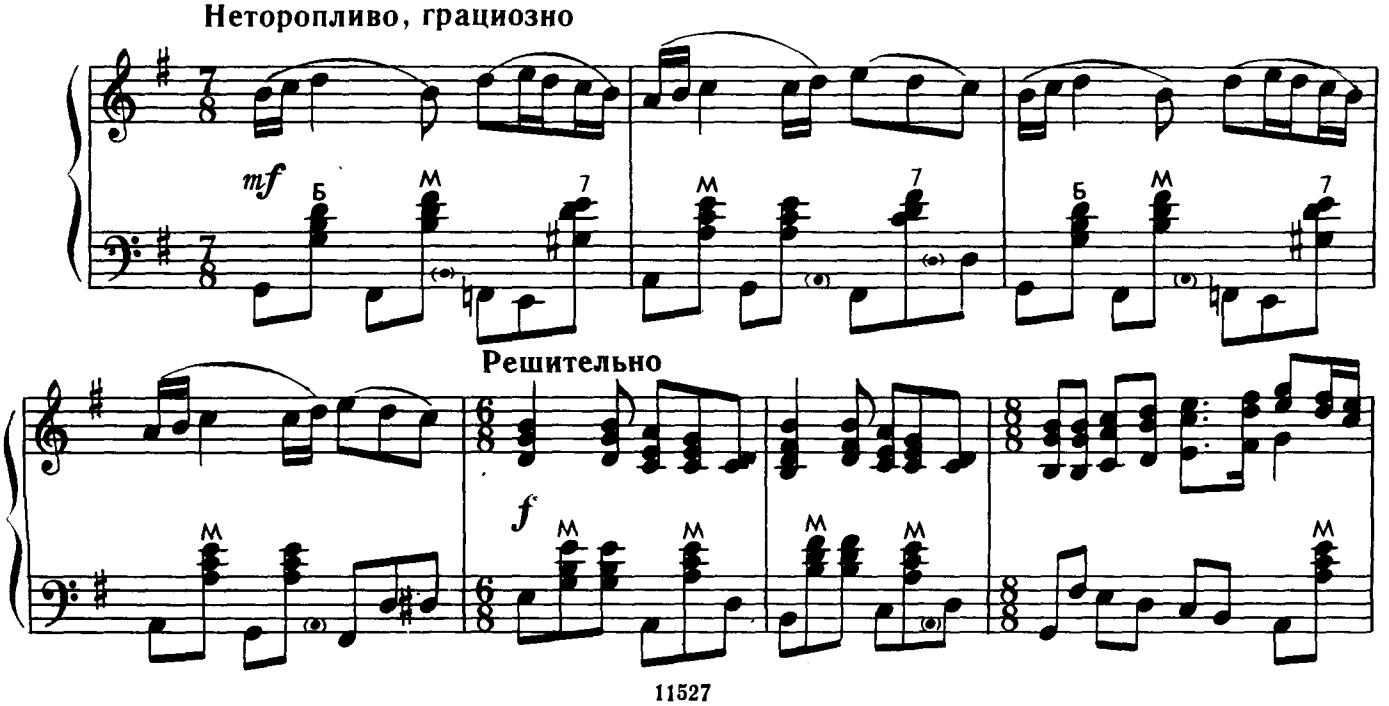

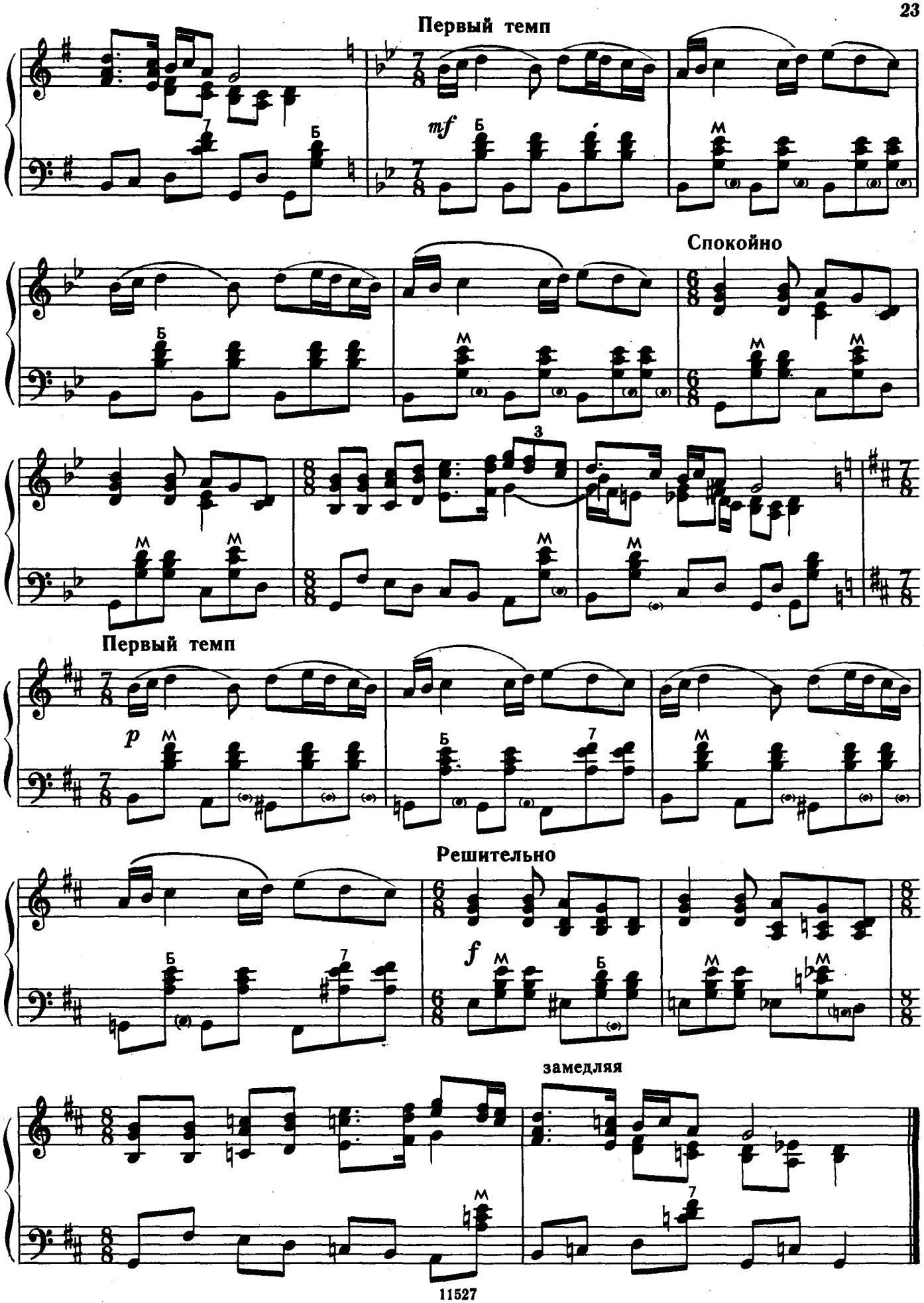
Первый темп
mf
Спокойно
Первый темп
p
Решительно
f
замедляя

НА ВУЛИЦІ СКРИПКА ГРАЄ

Неторопливо

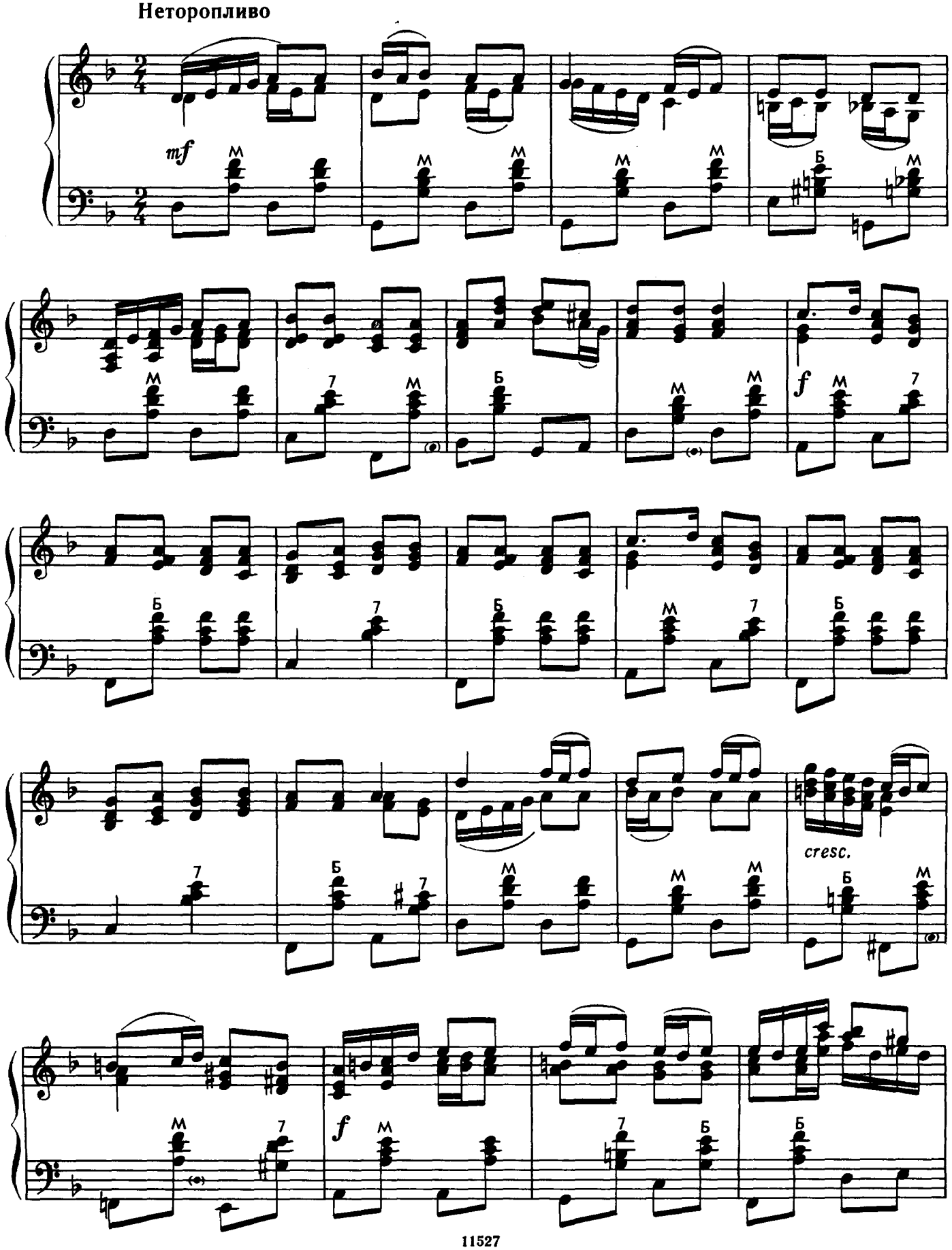

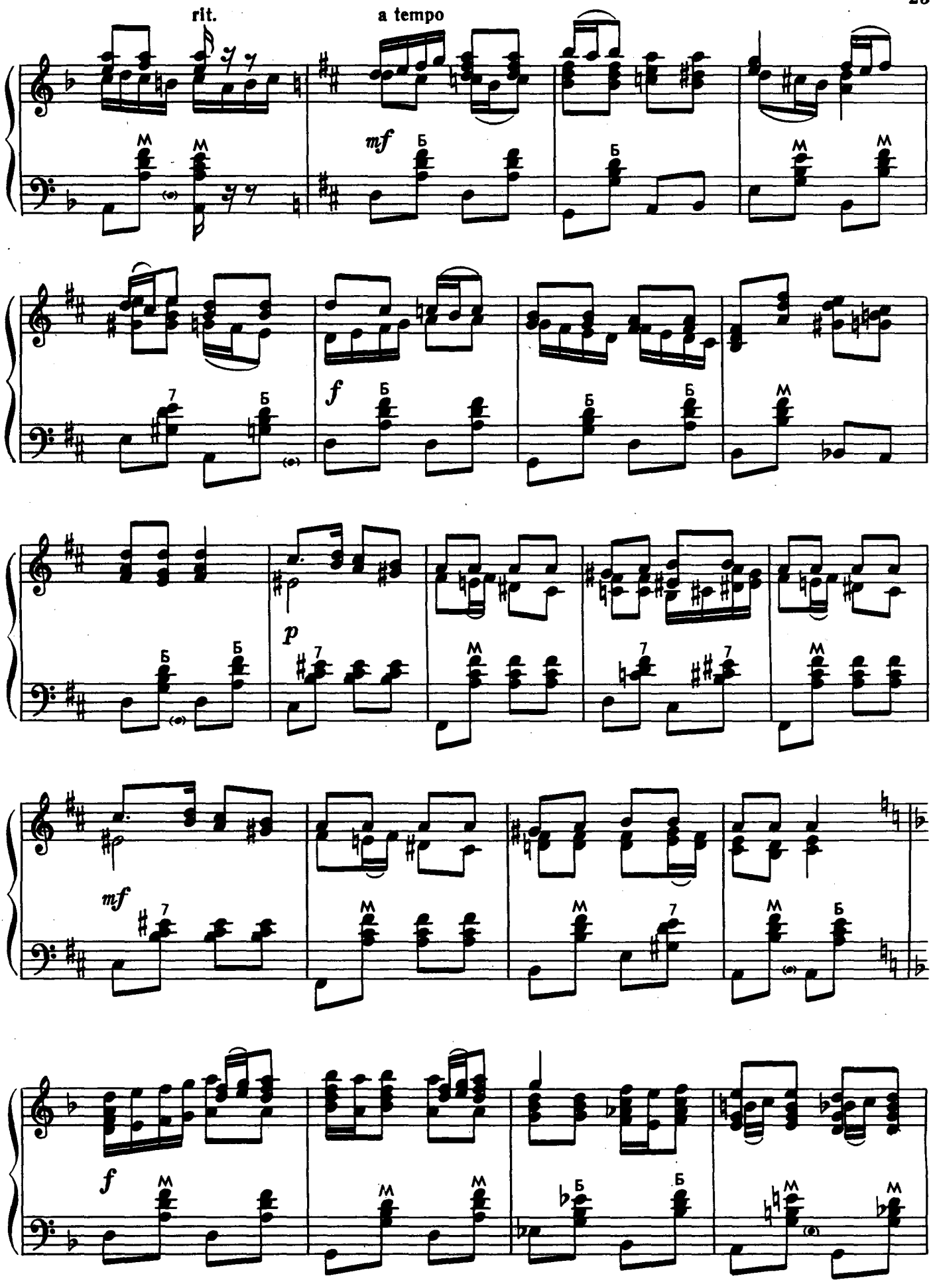
rit.
a tempo
mf
f
p
mf
f

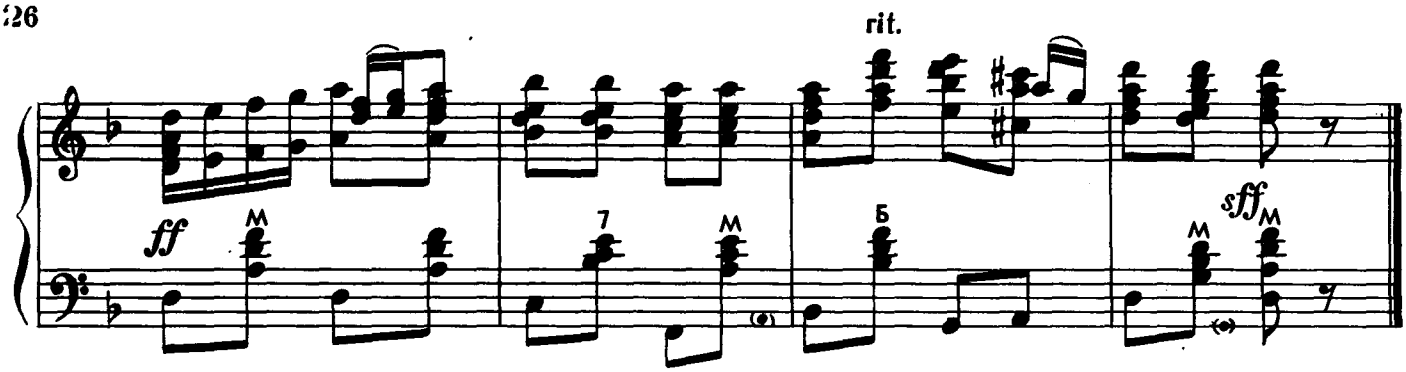

ОЙ ТИ, ГАРНИЙ СЕМЕНЕ

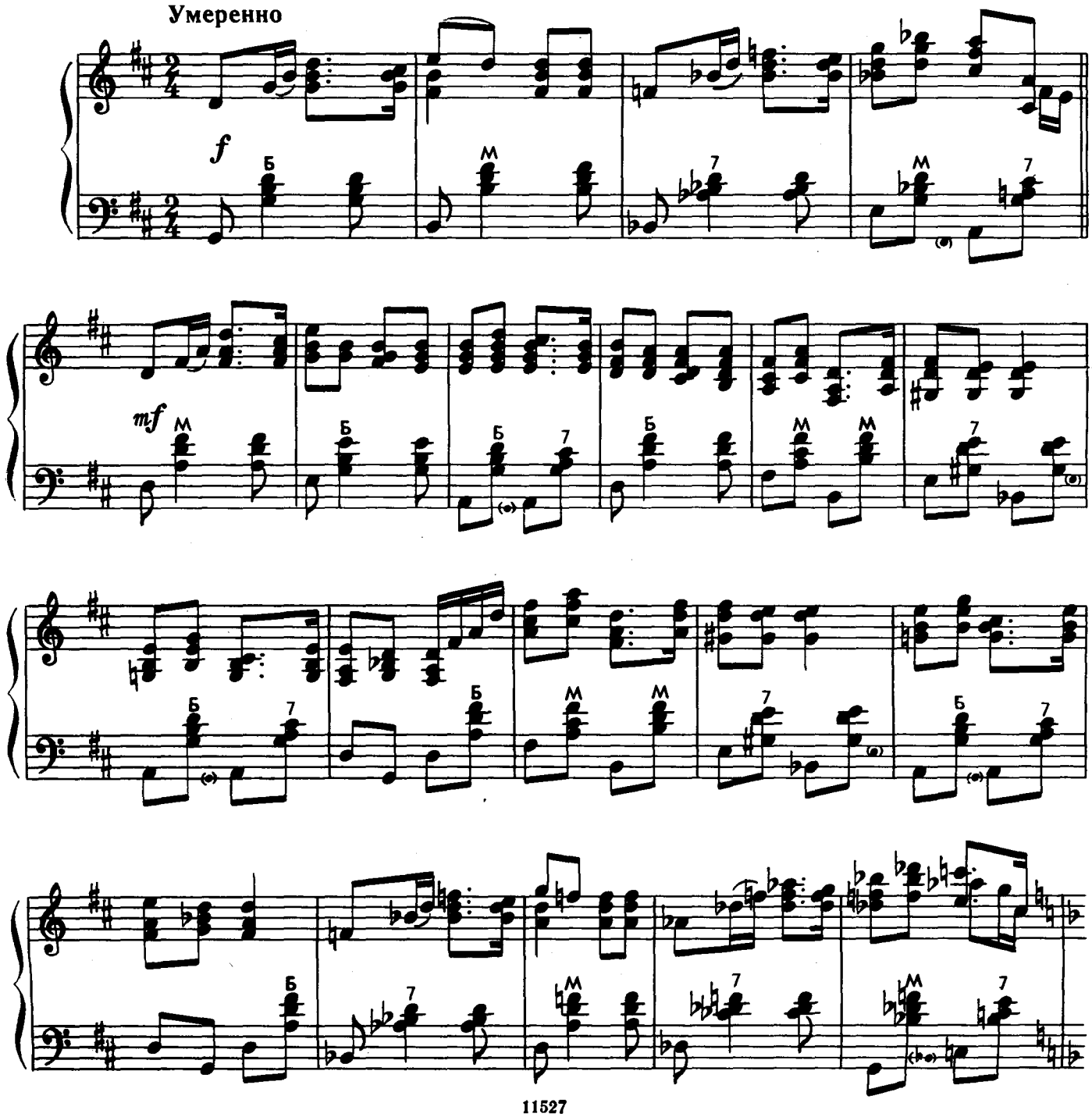

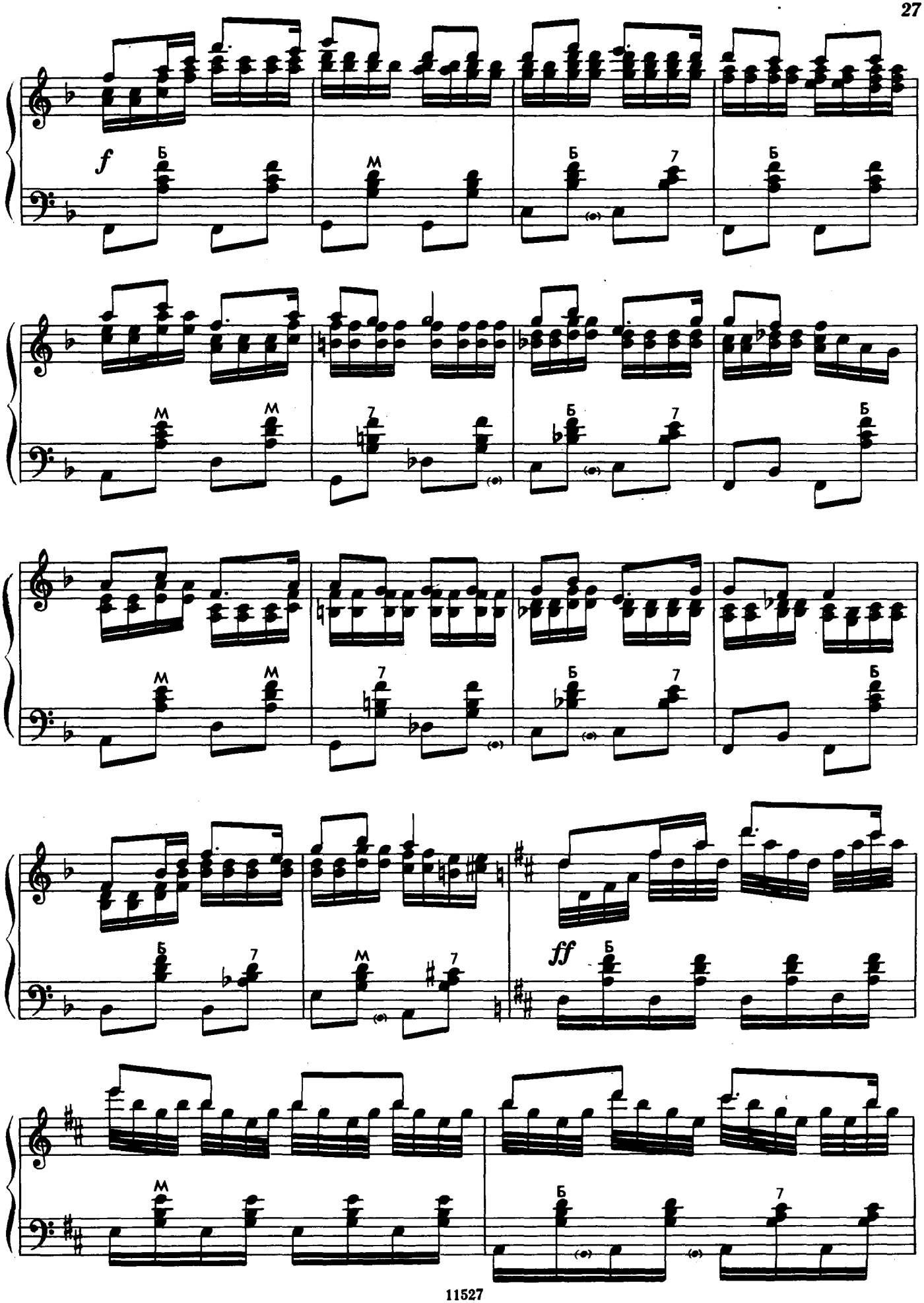
f
Б
М
Б
7
Б
М
М
7
Б
7
Б
М
М
7
Б
7
Б
Б
7
М
7
ff
Б
М
Б
7

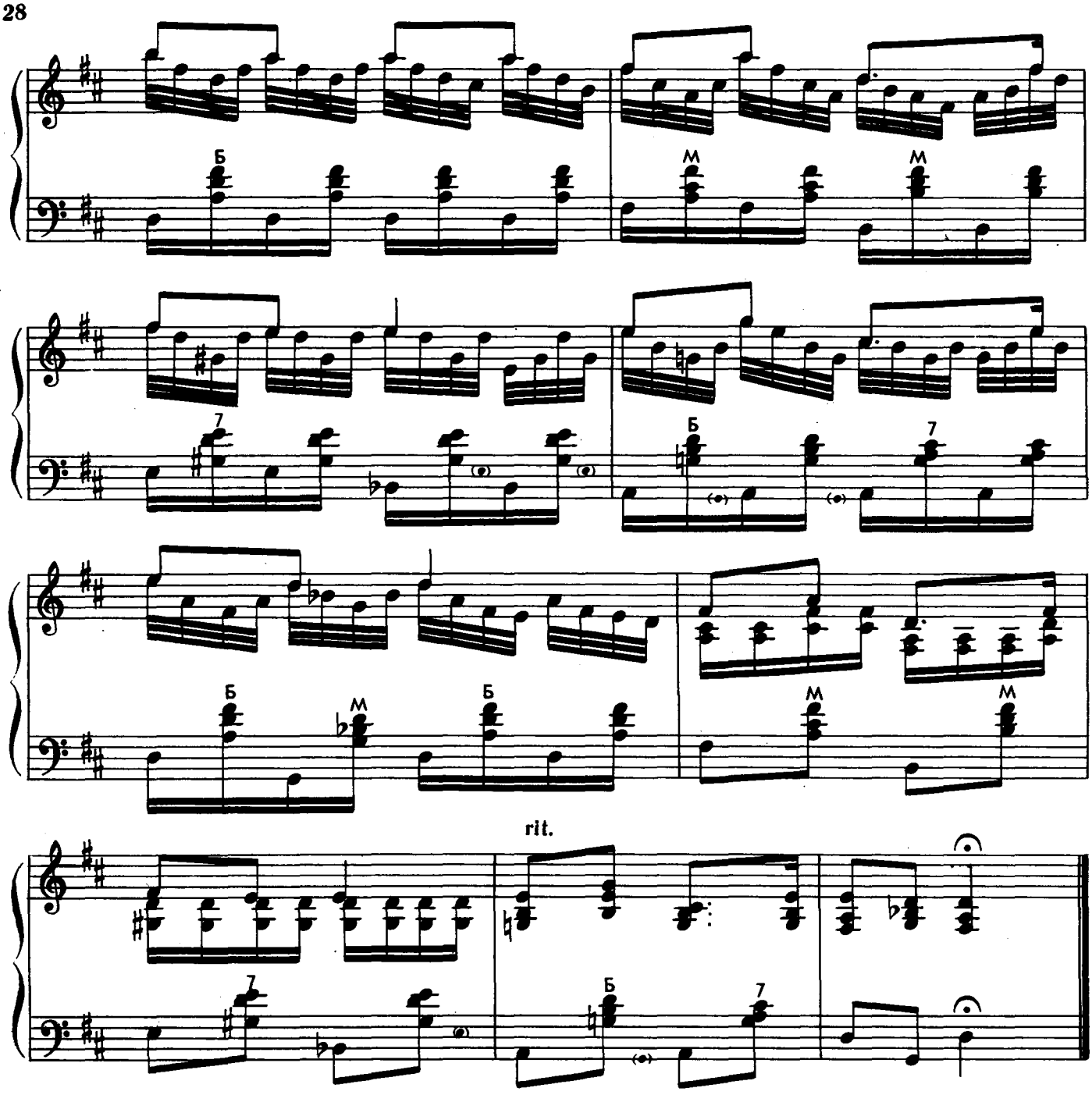

КОПАВ, КОПАВ КРИНИЧЕНЬКУ

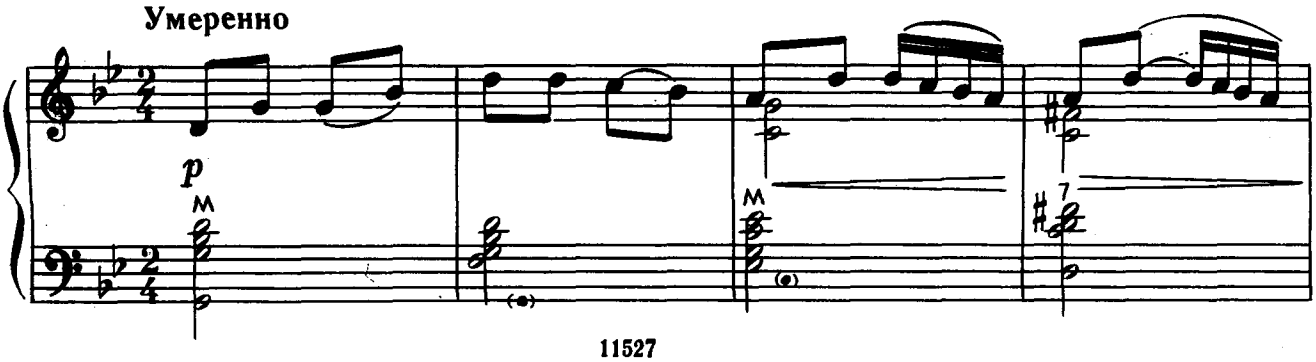

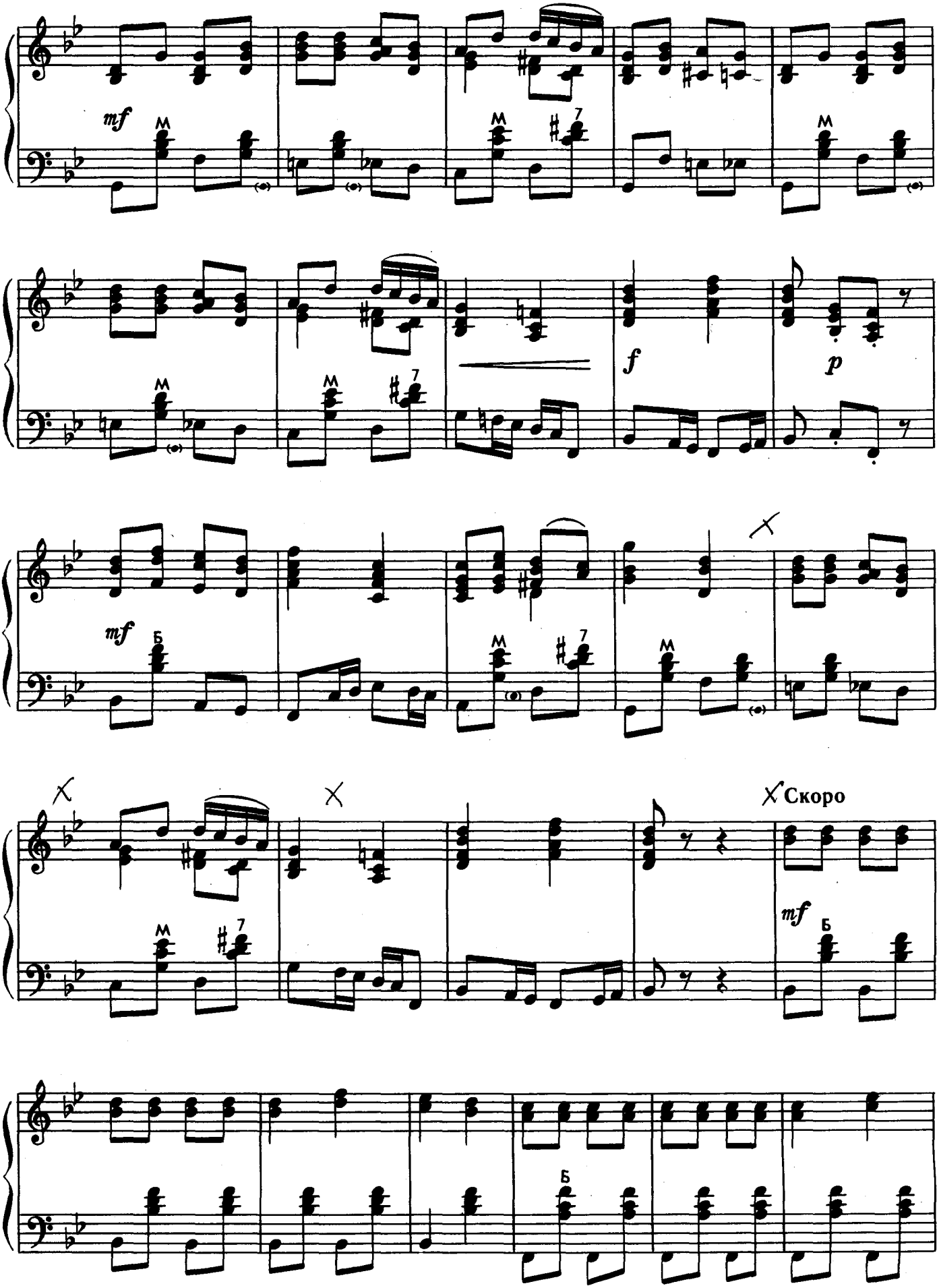
mf
M
7
f
p
Б
Скоро

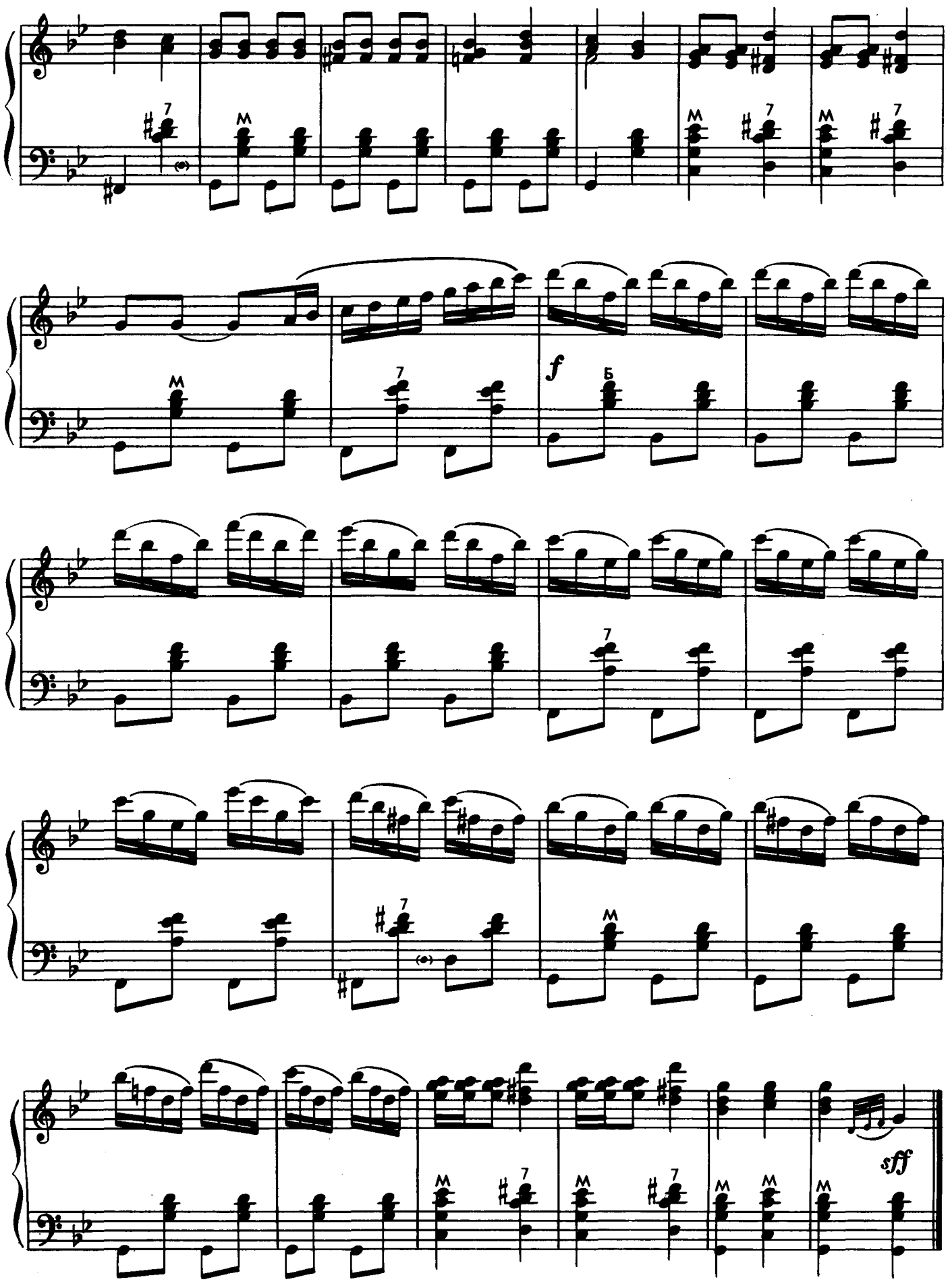
f
sff

НАРОДНАЯ МУЗЫКА БЕЛОРУССИИ

ЛЮБЛЮ НАШ КРАЙ

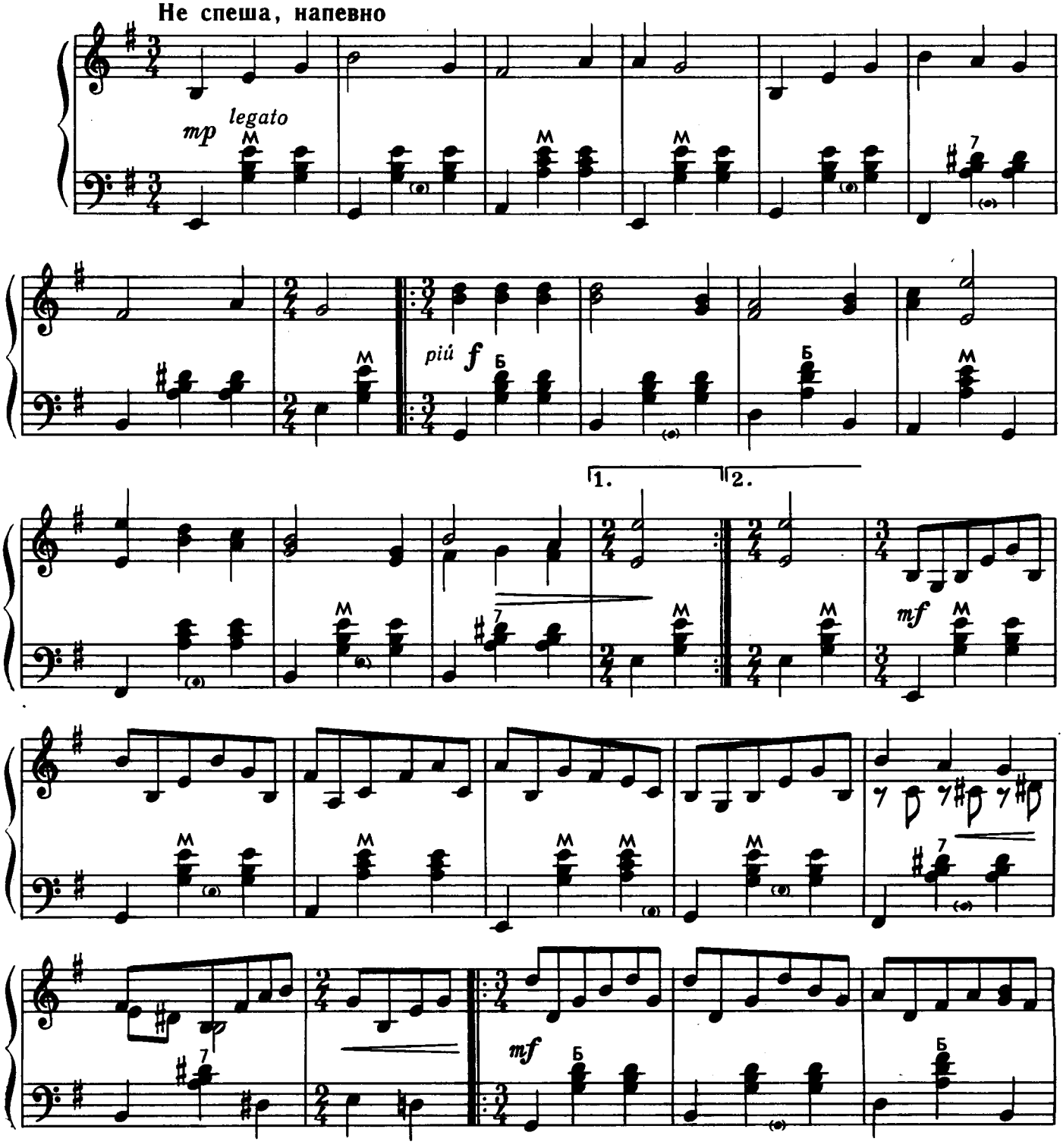

Ноты: Ale07.ru

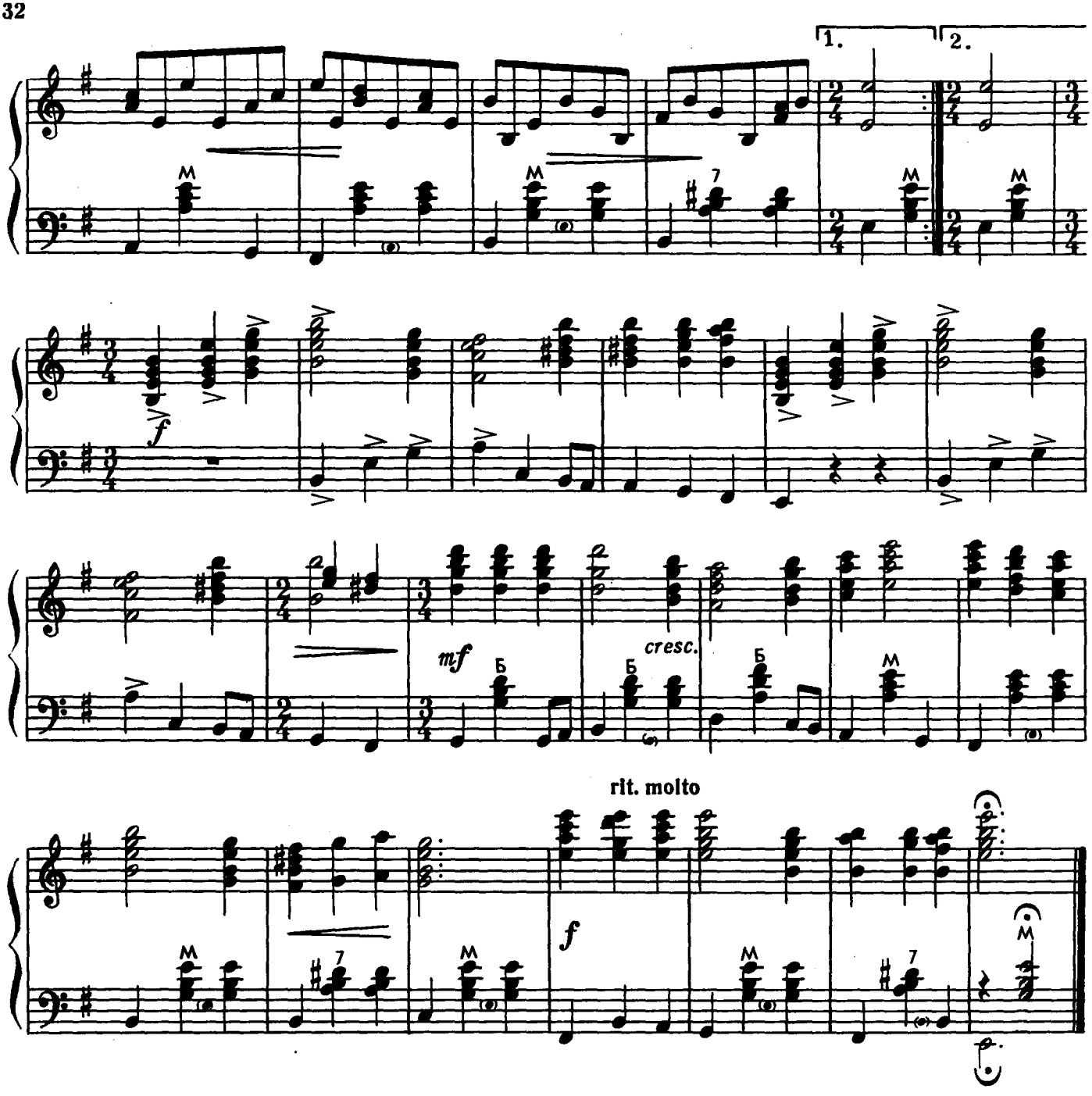

ЦЕРАЗ РЭЧКУ БЫСТРУЮ

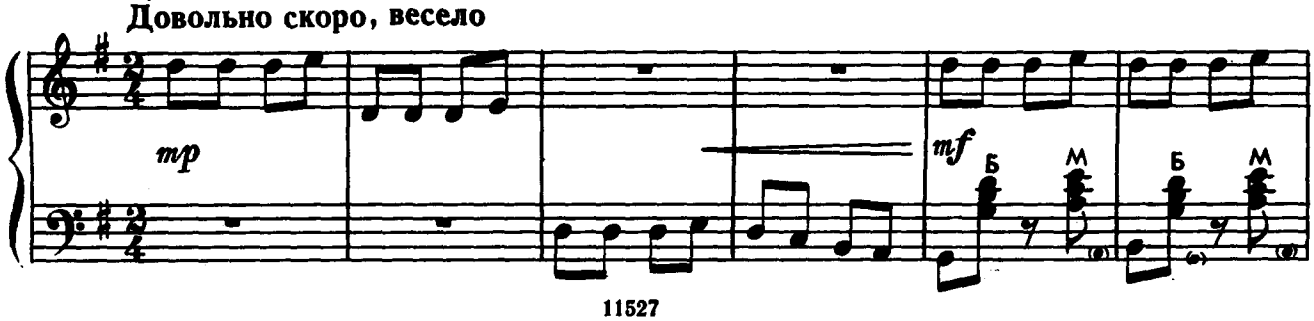

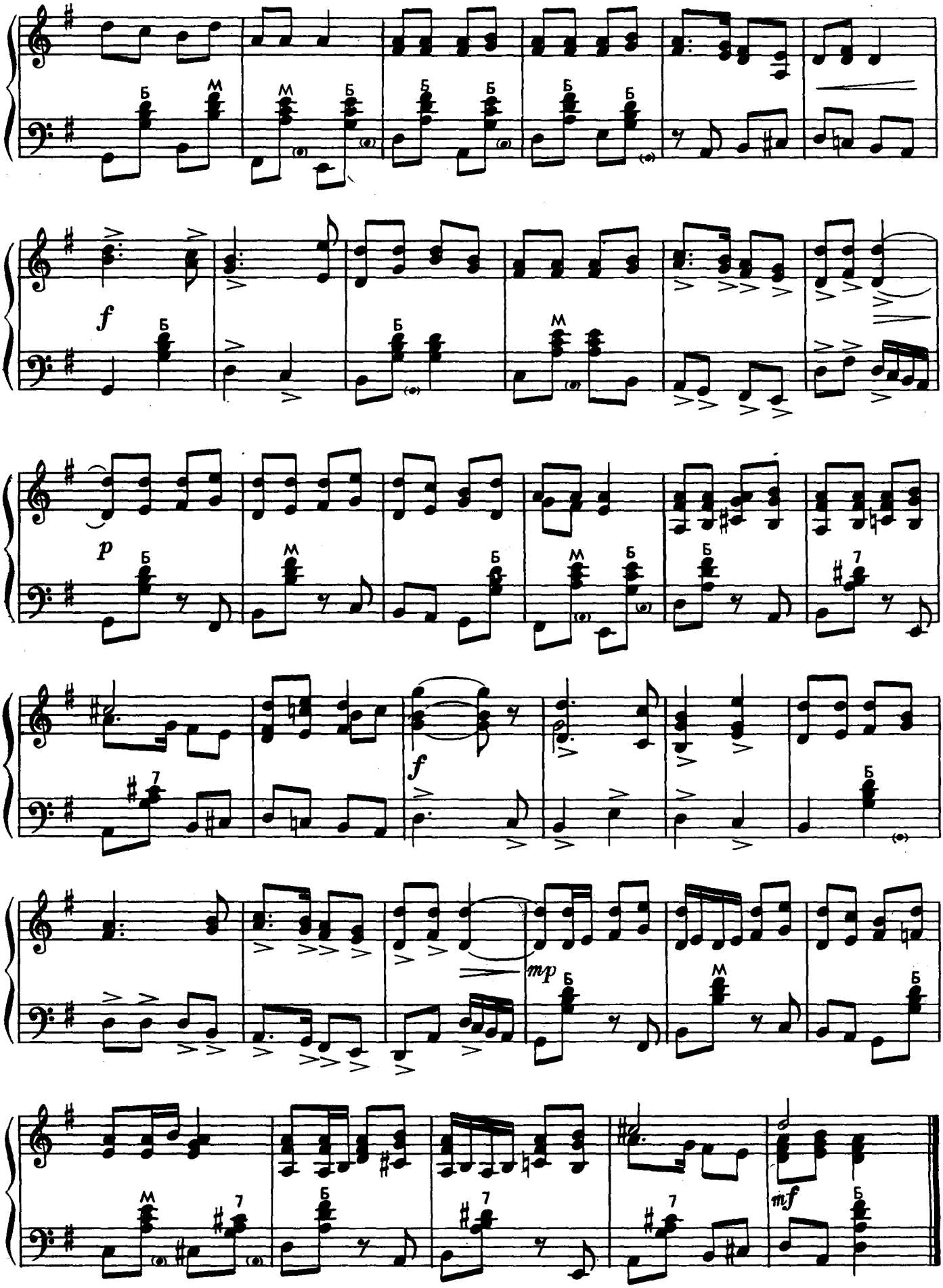
Б
М
f
p
7
mp
mf

ПЕРАПЕЛАЧКА

Не спеша

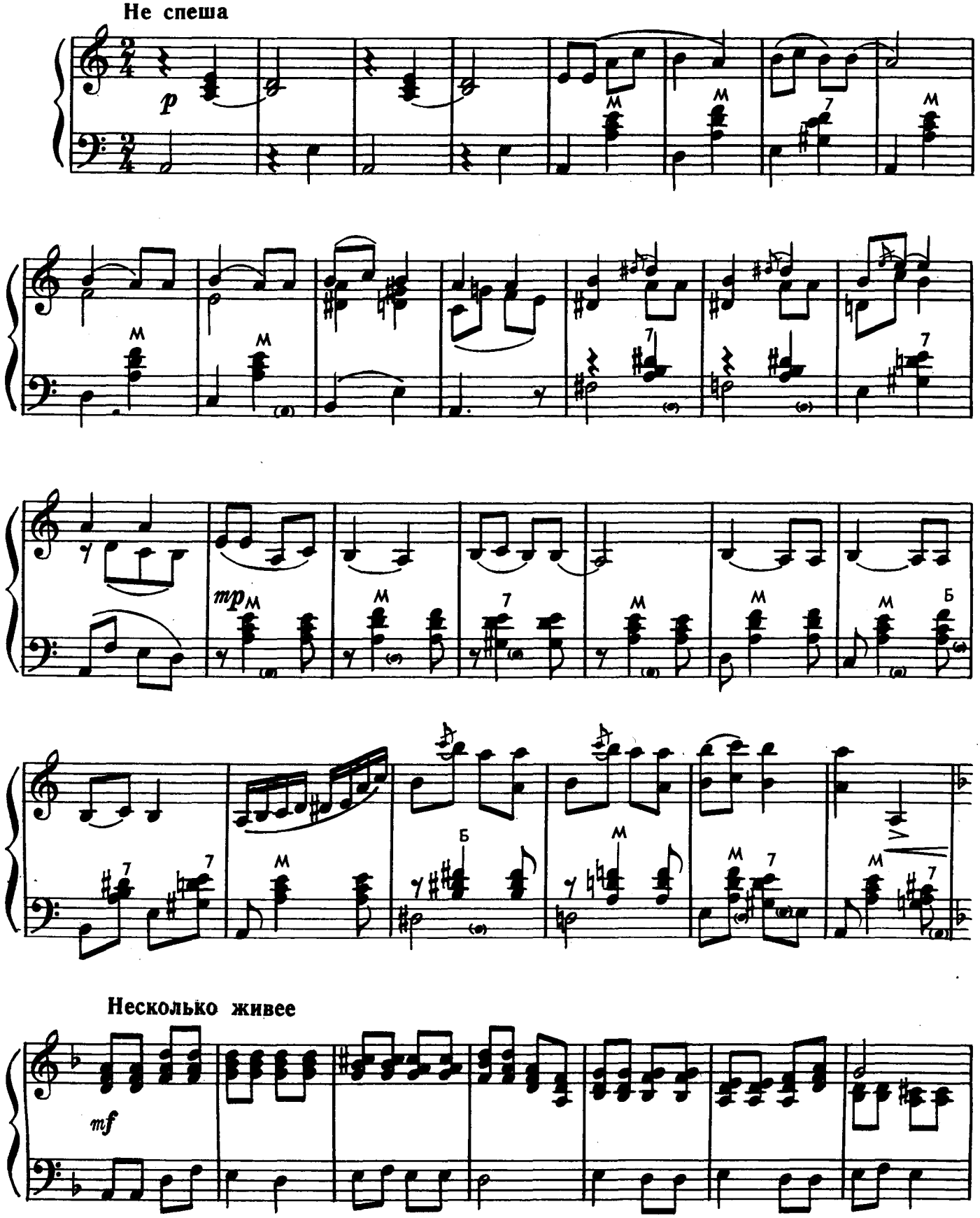

Первый темп

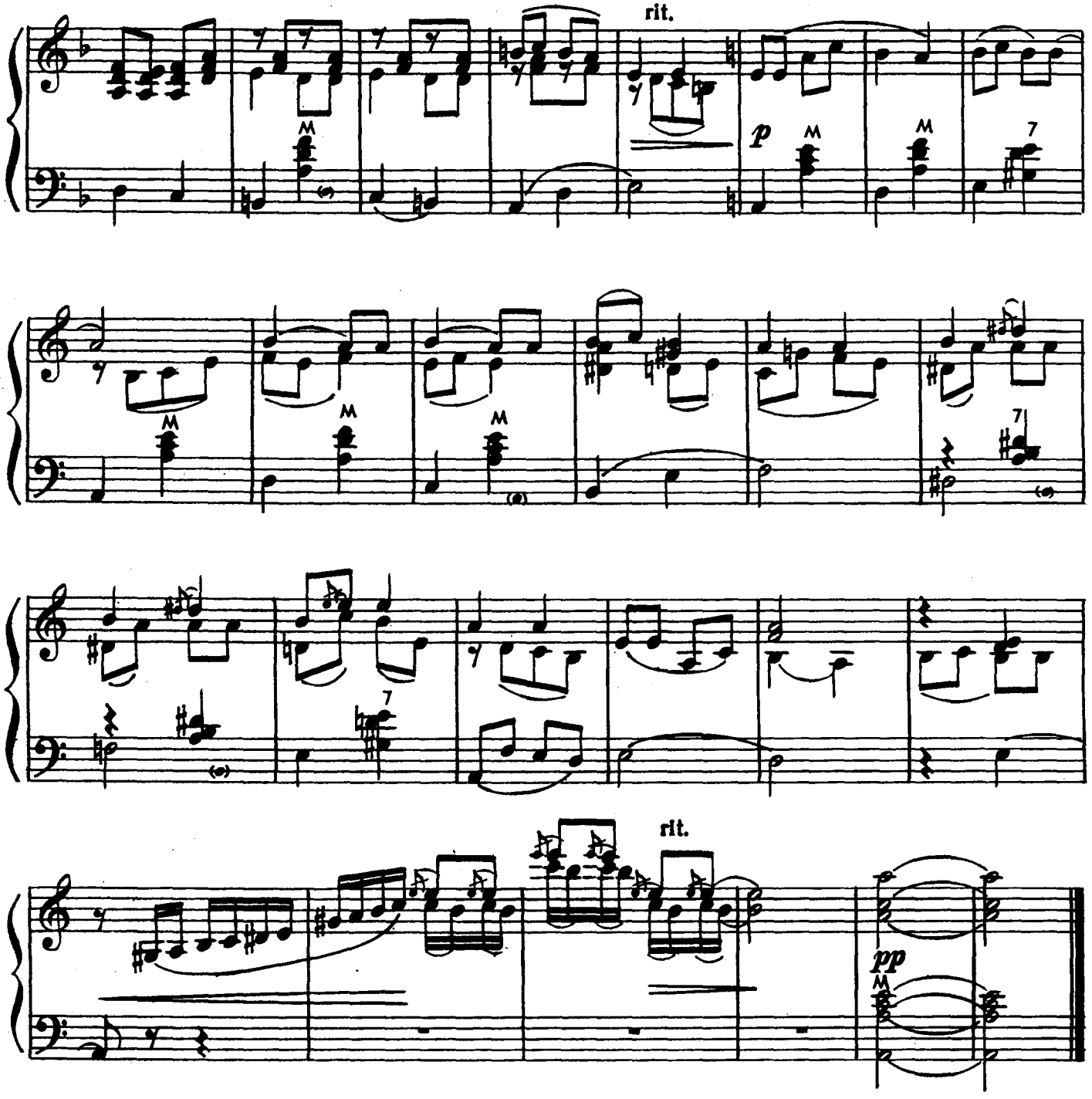

БУЛЬБА-ПОЛЬКА

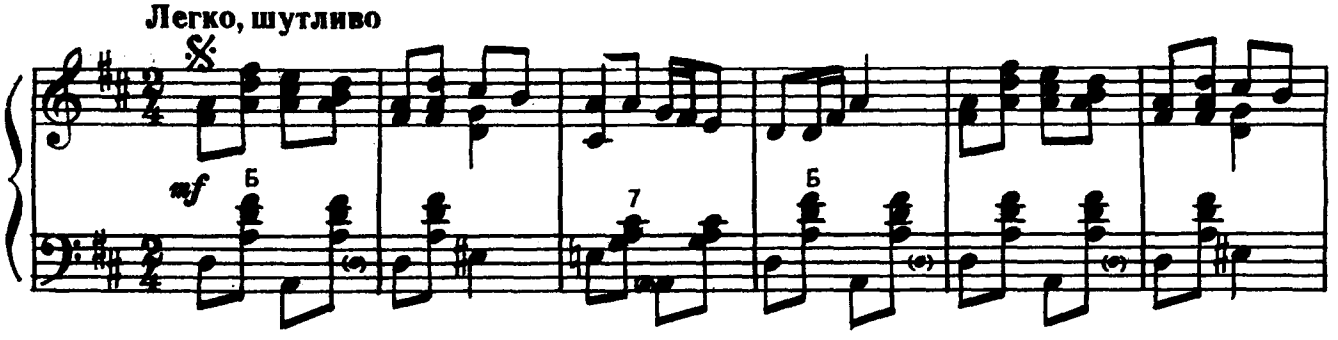

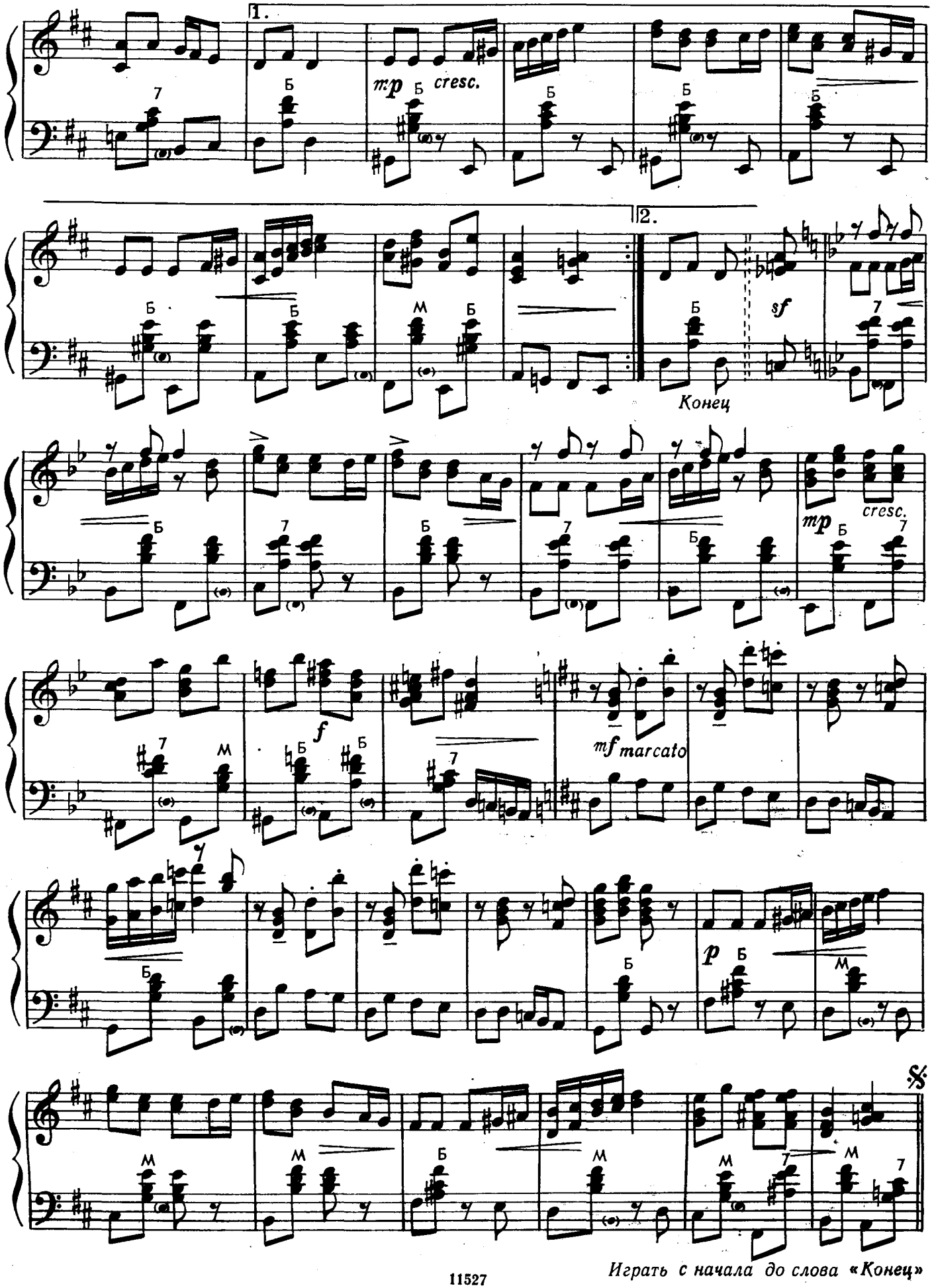
1.
2.
mp
cresc.
Конец
sf
mp
cresc.
f
mf marcato
p
Играть с начала до слова «Конец»

ЛЯВОНИХА

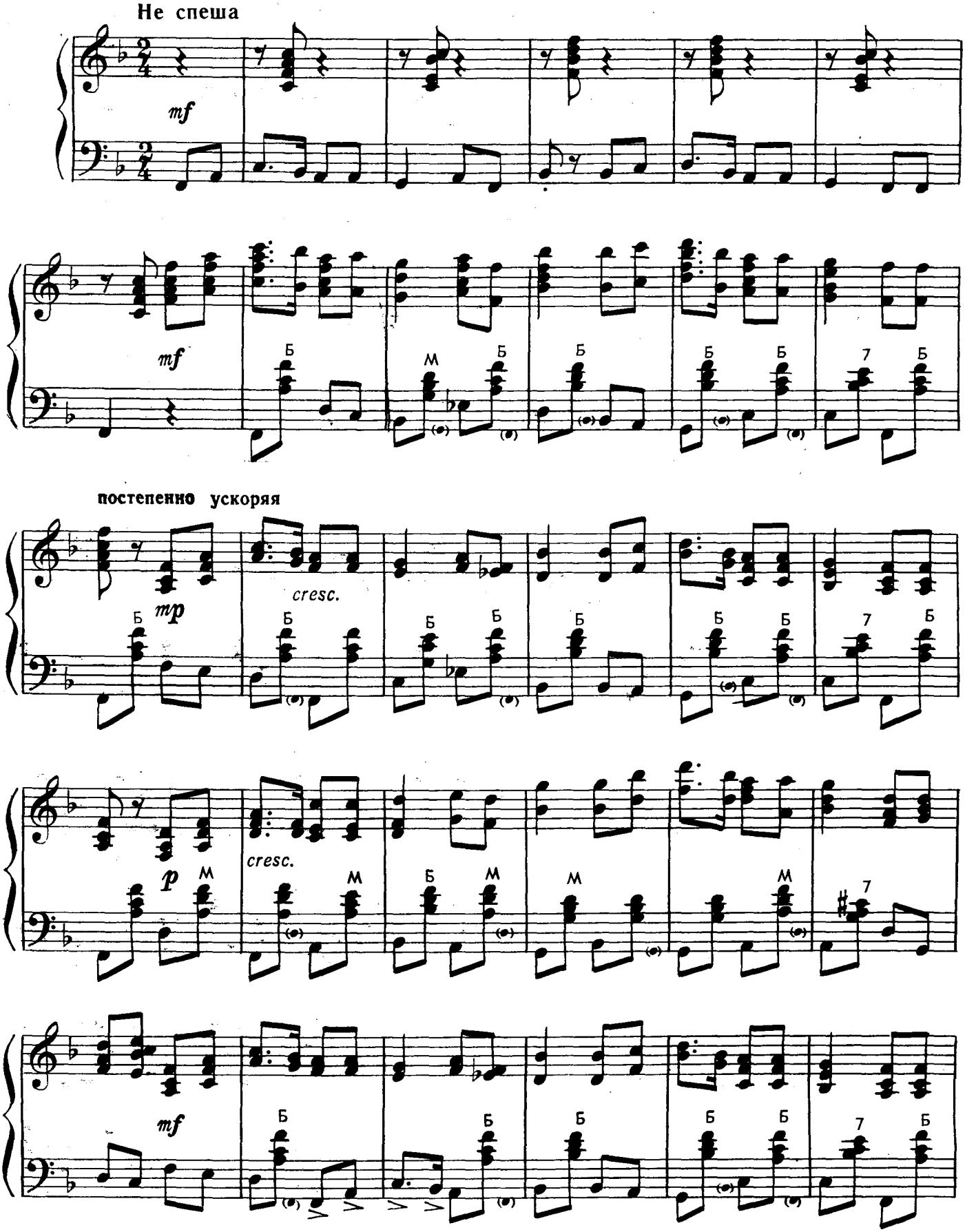
Не спеша
mf
mf
Б
М
Б
Б
Б
Б
Б
7
Б
постепенно ускоряя
mp
cresc.
Б
Б
Б
Б
Б
Б
Б
7
Б
p
cresc.
М
М
Б
М
М
М
7
mf
Б
Б
Б
Б
Б
7
Б

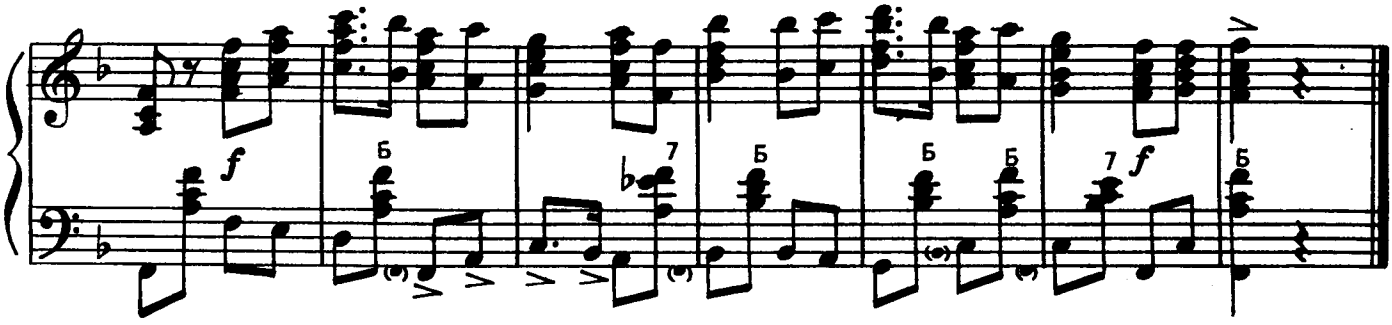

КРЫЖАЧОК

Скоро, четко

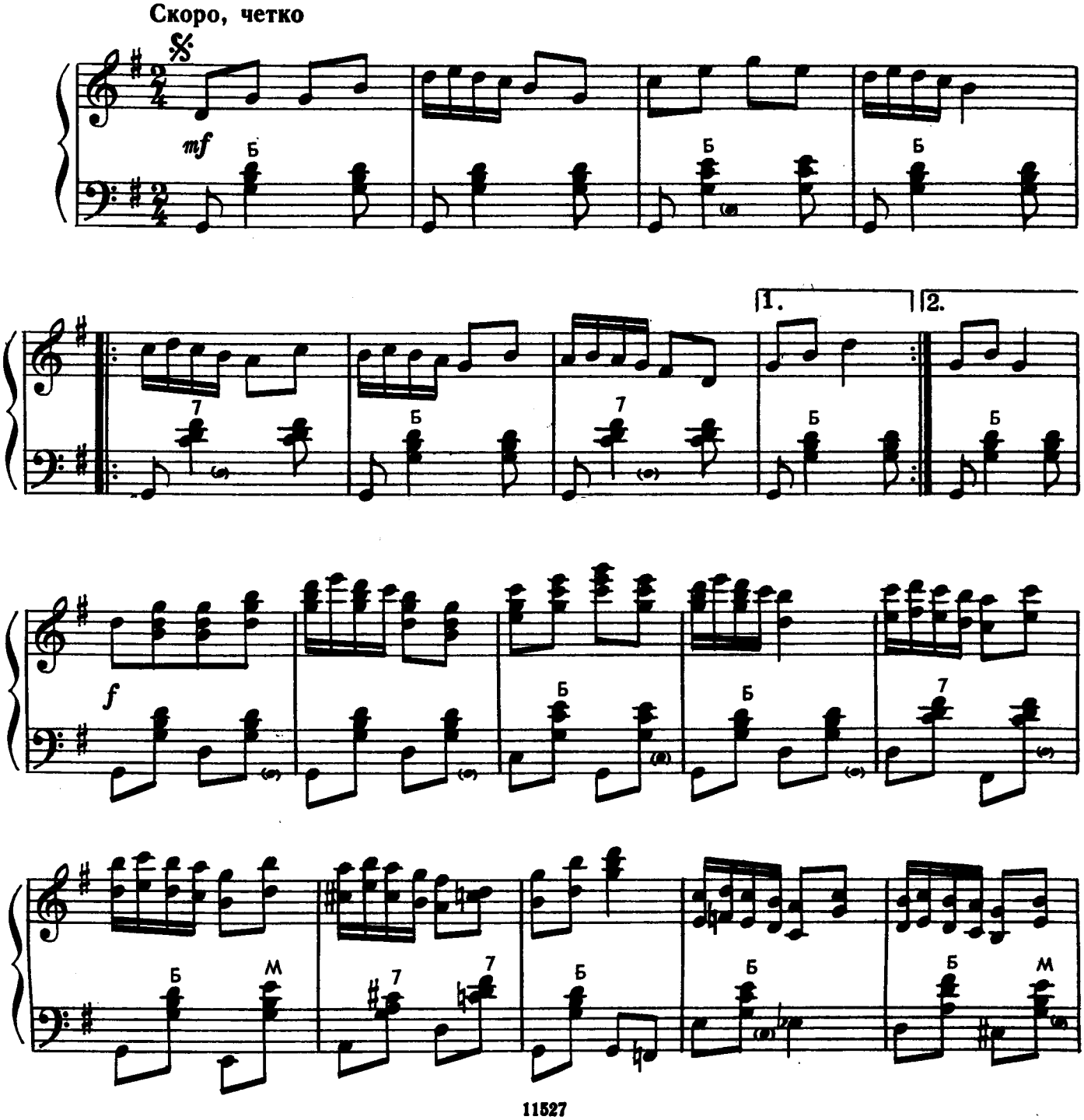

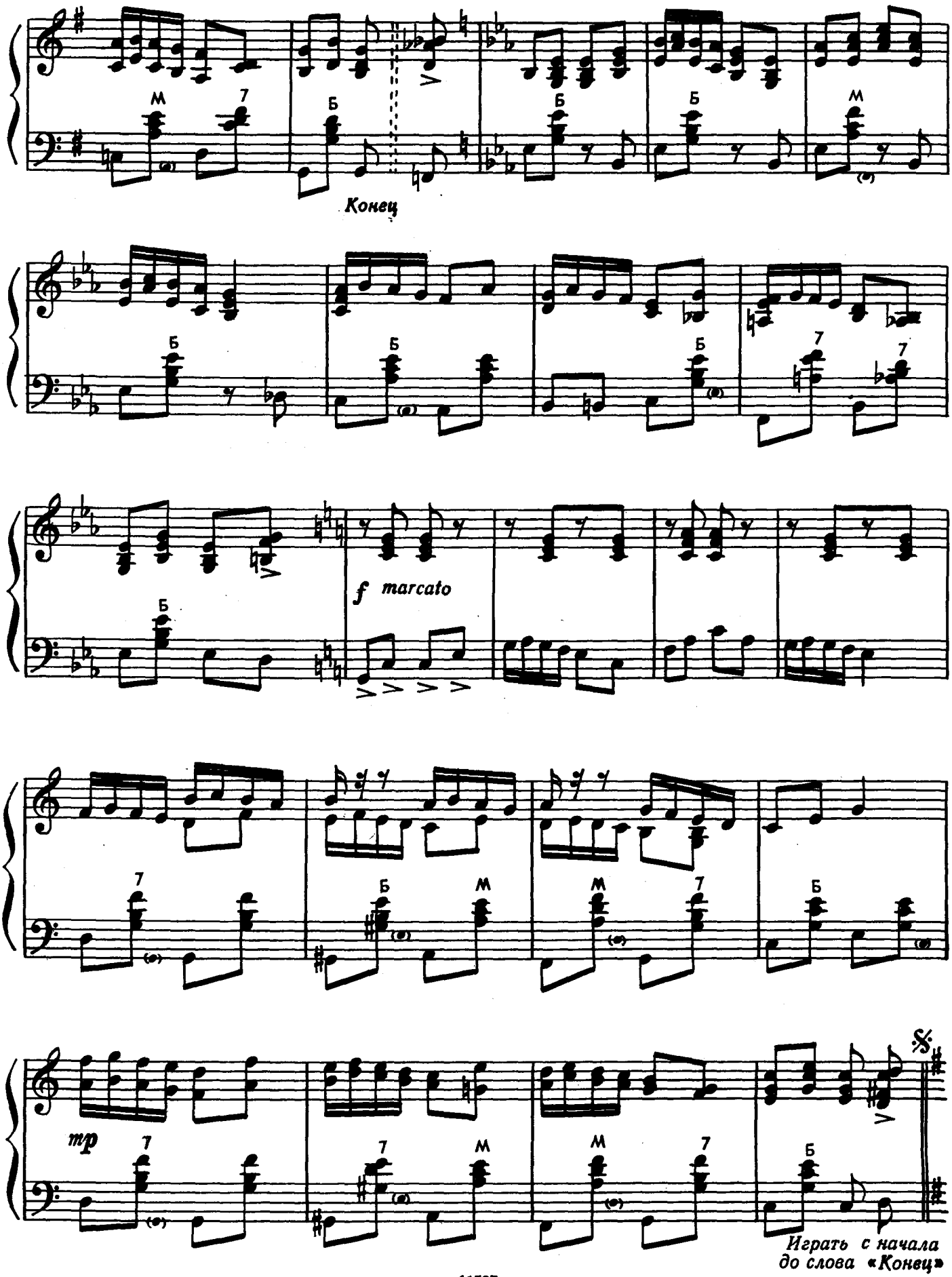
Конец
f marcato
mp
Играть с начала
до слова «Конец»

ПАДУШАЧКА

Неторопливо, просто

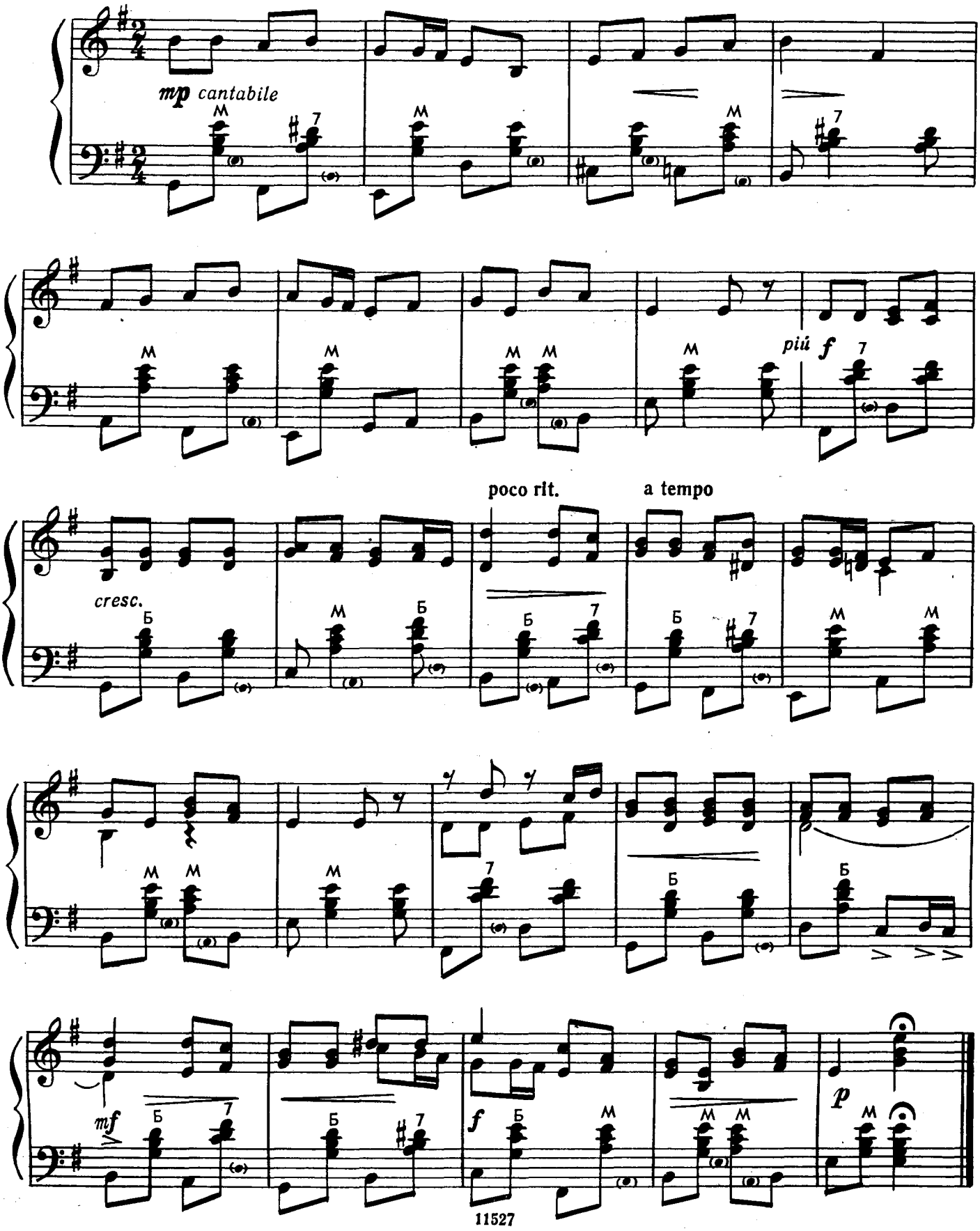

НАРОДНАЯ МУЗЫКА УЗБЕКИСТАНА

СВАДЕБНАЯ

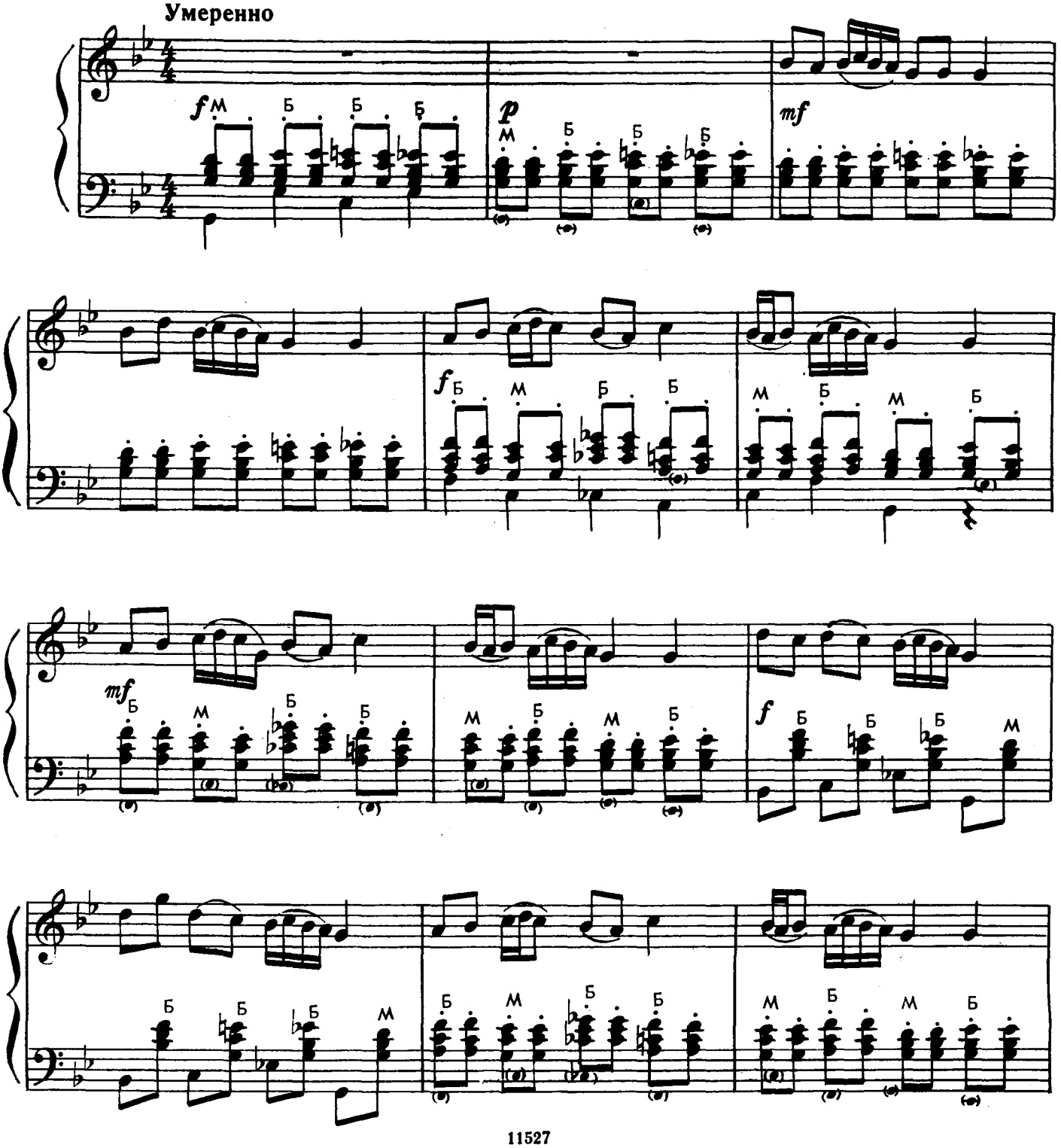

Ноты: Ale07.ru

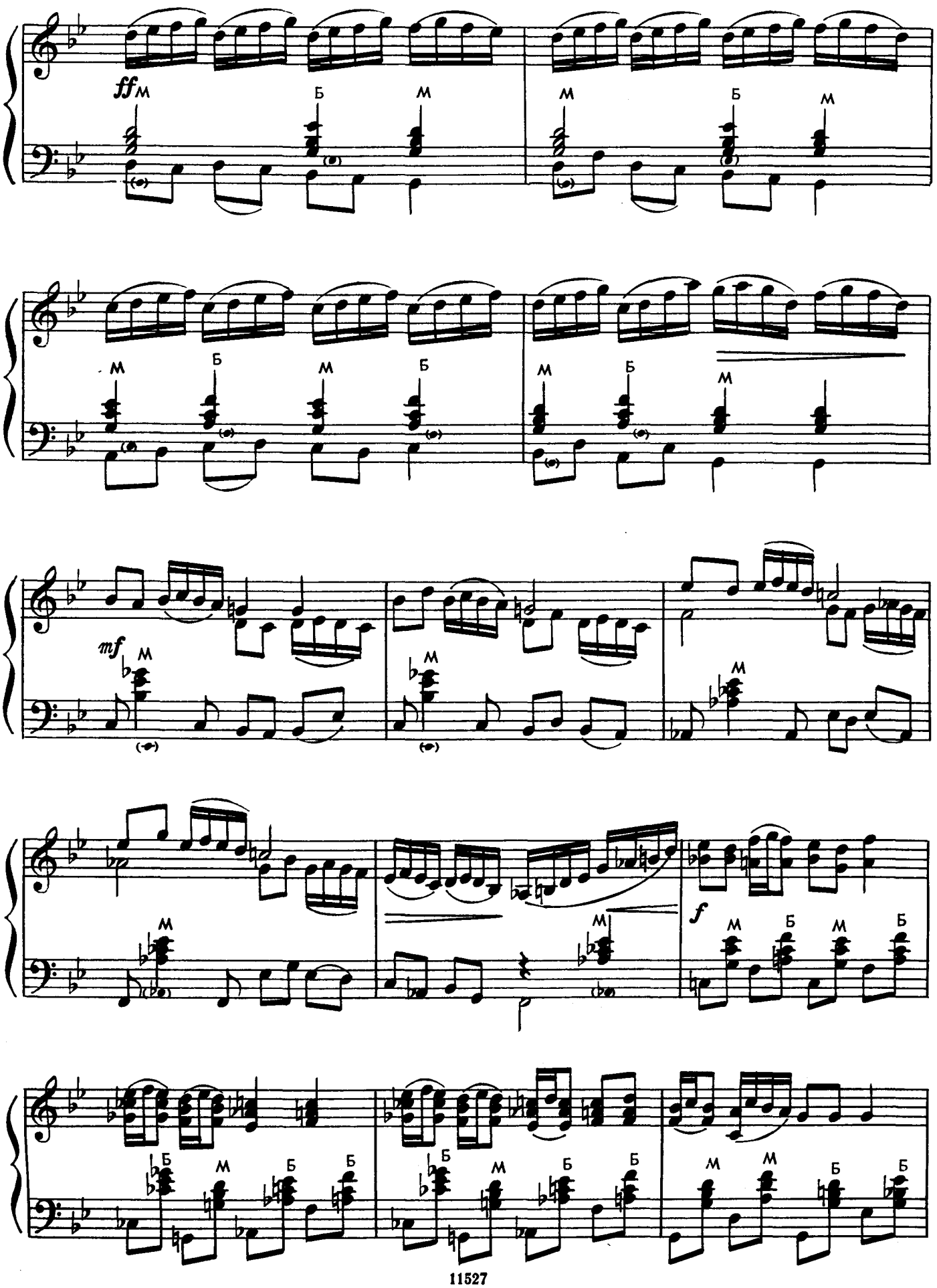
ff
M
Б
M
M
Б
M
M
Б
M
Б
M
Б
M
Б
M
mf
M
M
M
f
M
Б
M
Б
Б
M
Б
Б
Б
M
Б
Б
M
M
Б
Б

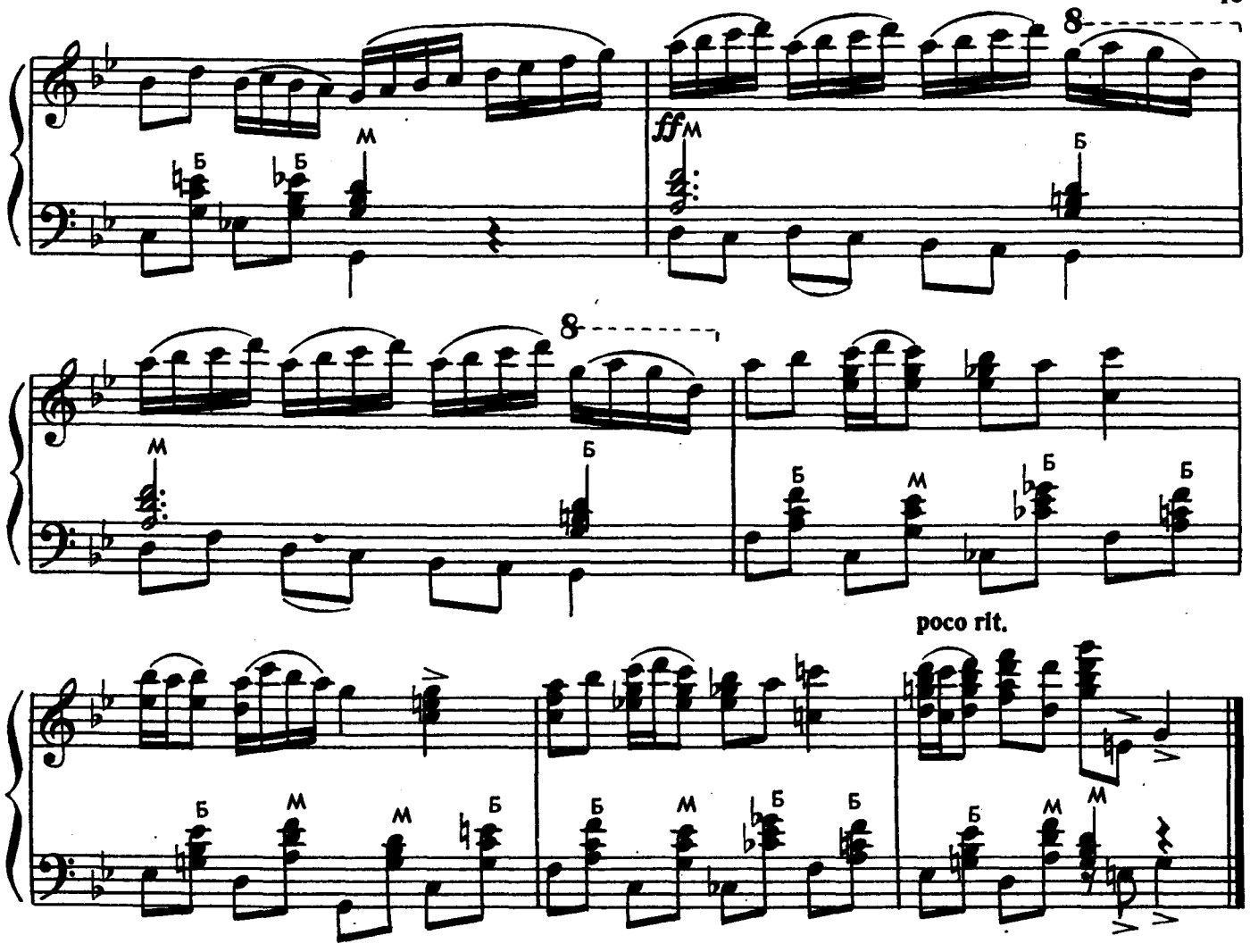

ЛИРИЧЕСКАЯ

Не спеша

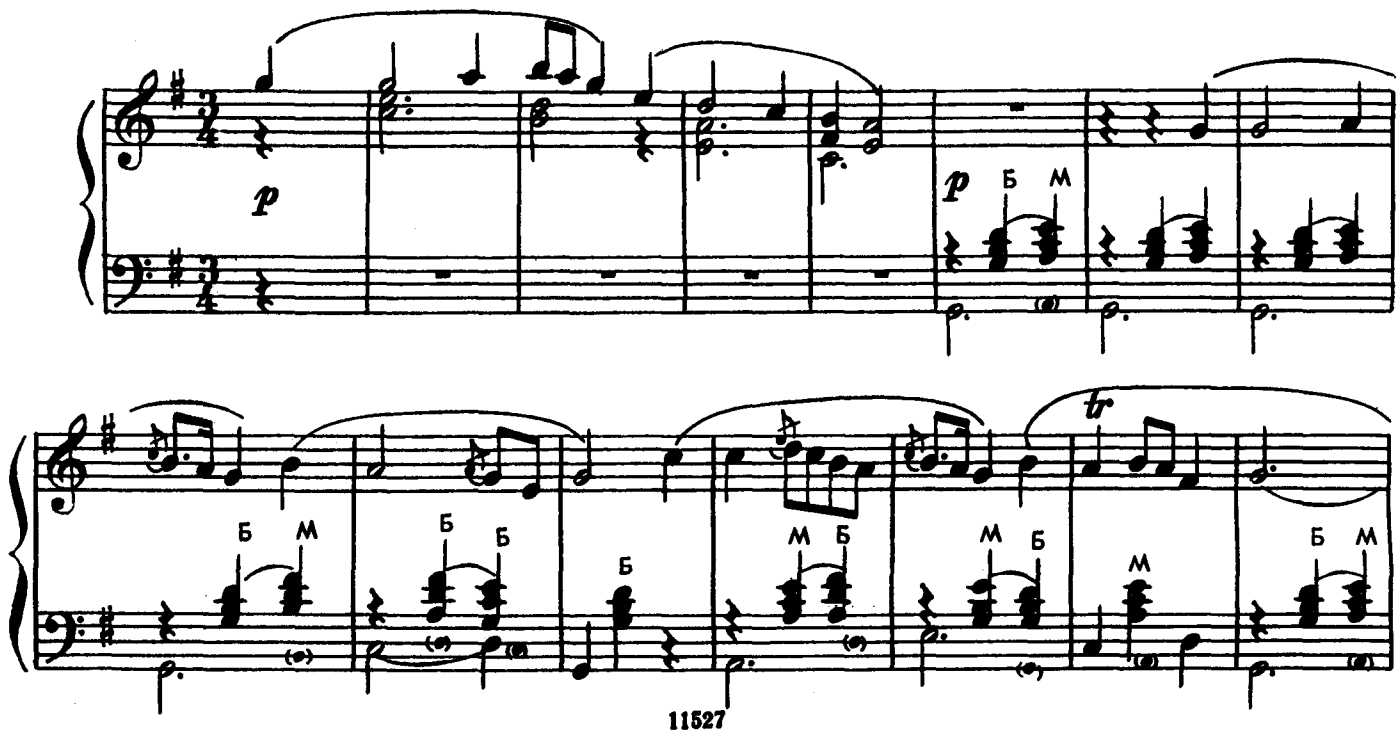

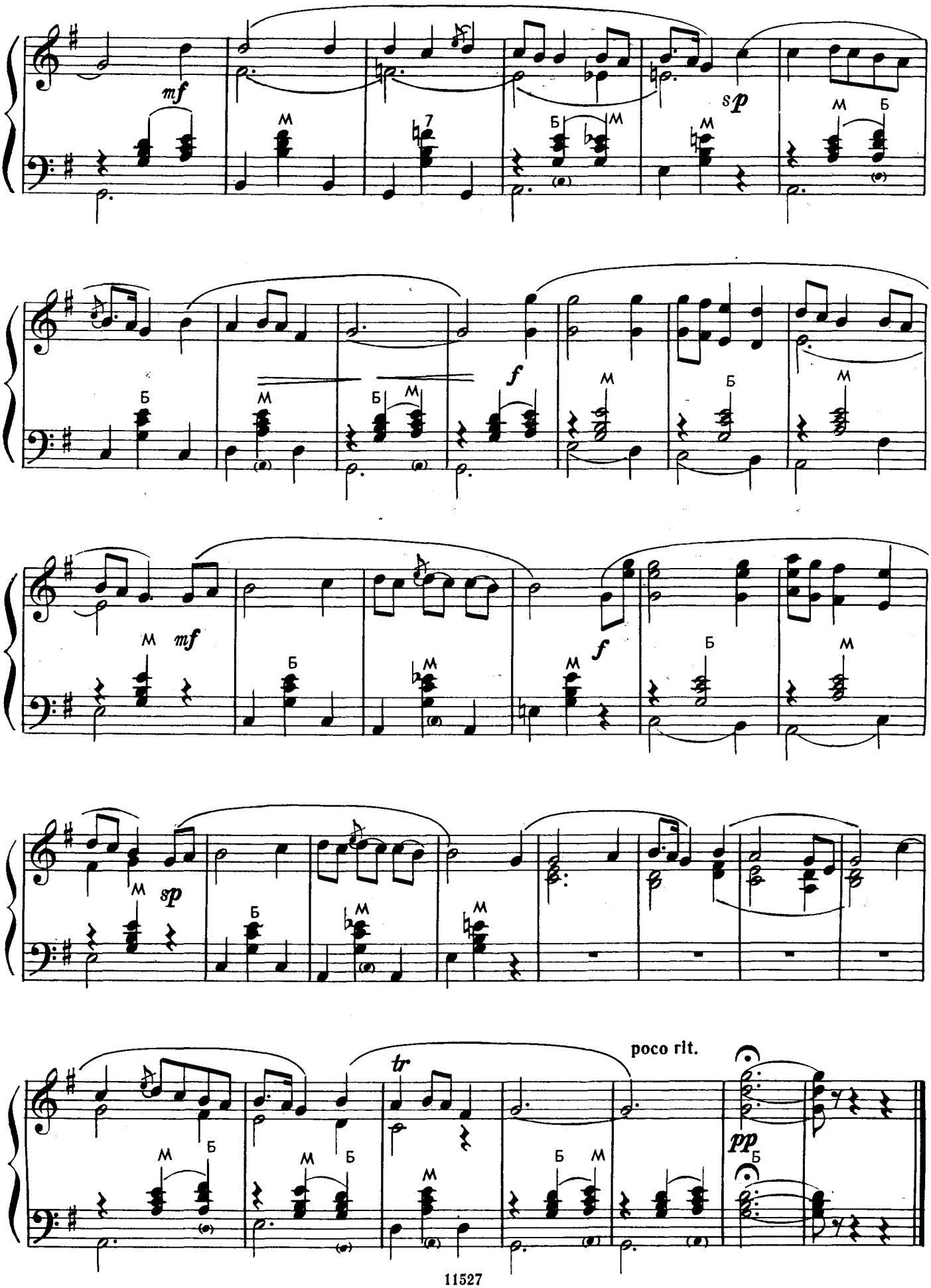
mf
sp
f
mf
f
sp
tr
poco rit.
pp

ТАНЕЦ

Оживленно

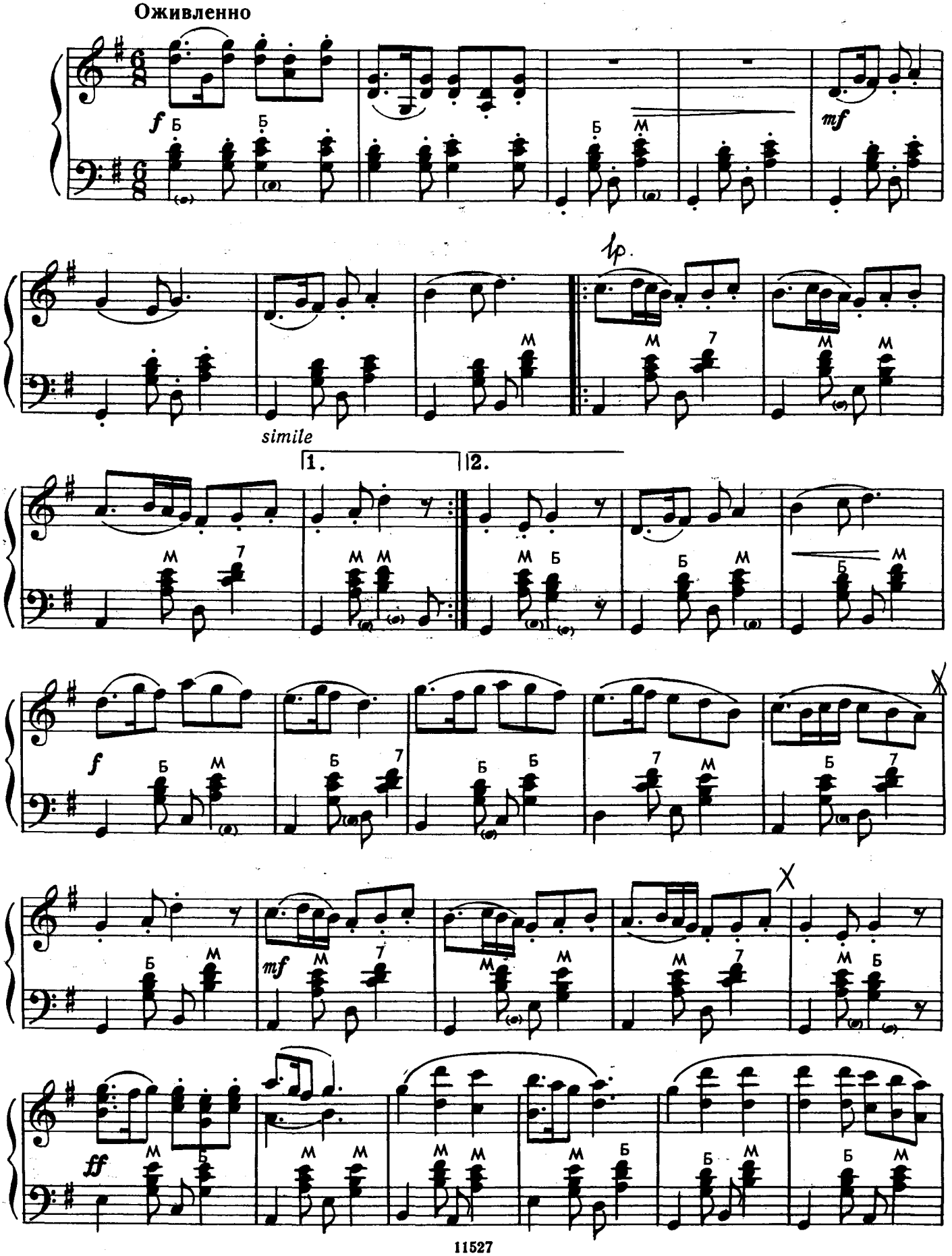

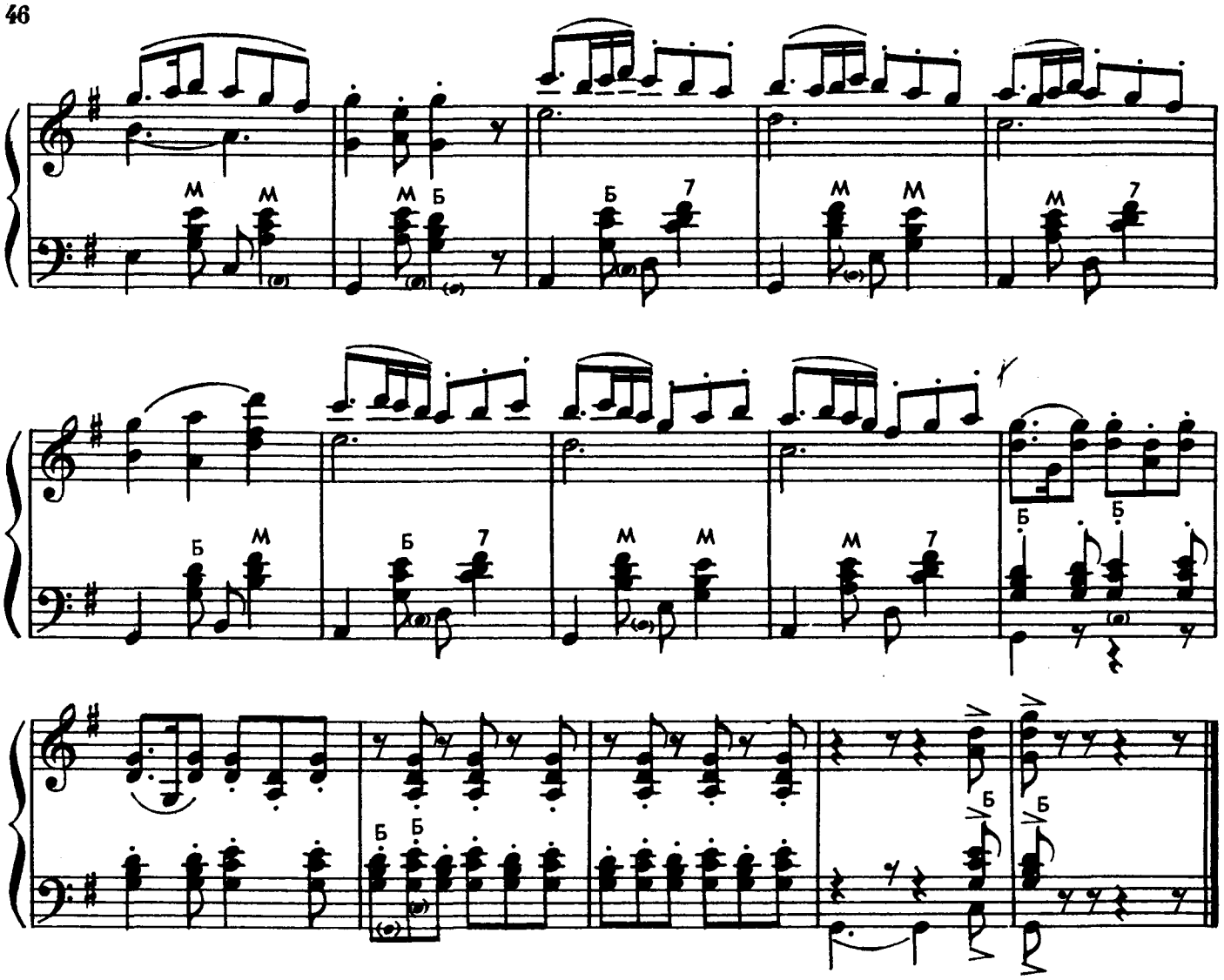

УЙГУРСКАЯ ШУТОЧНАЯ

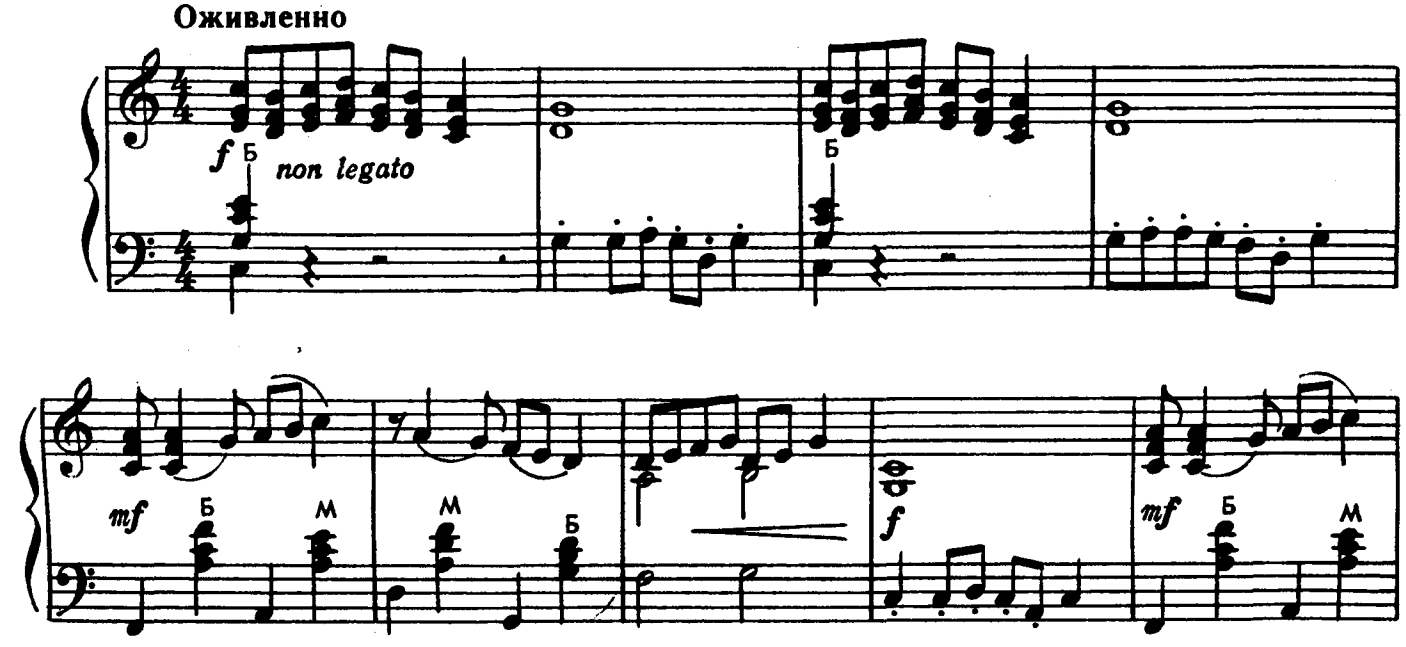

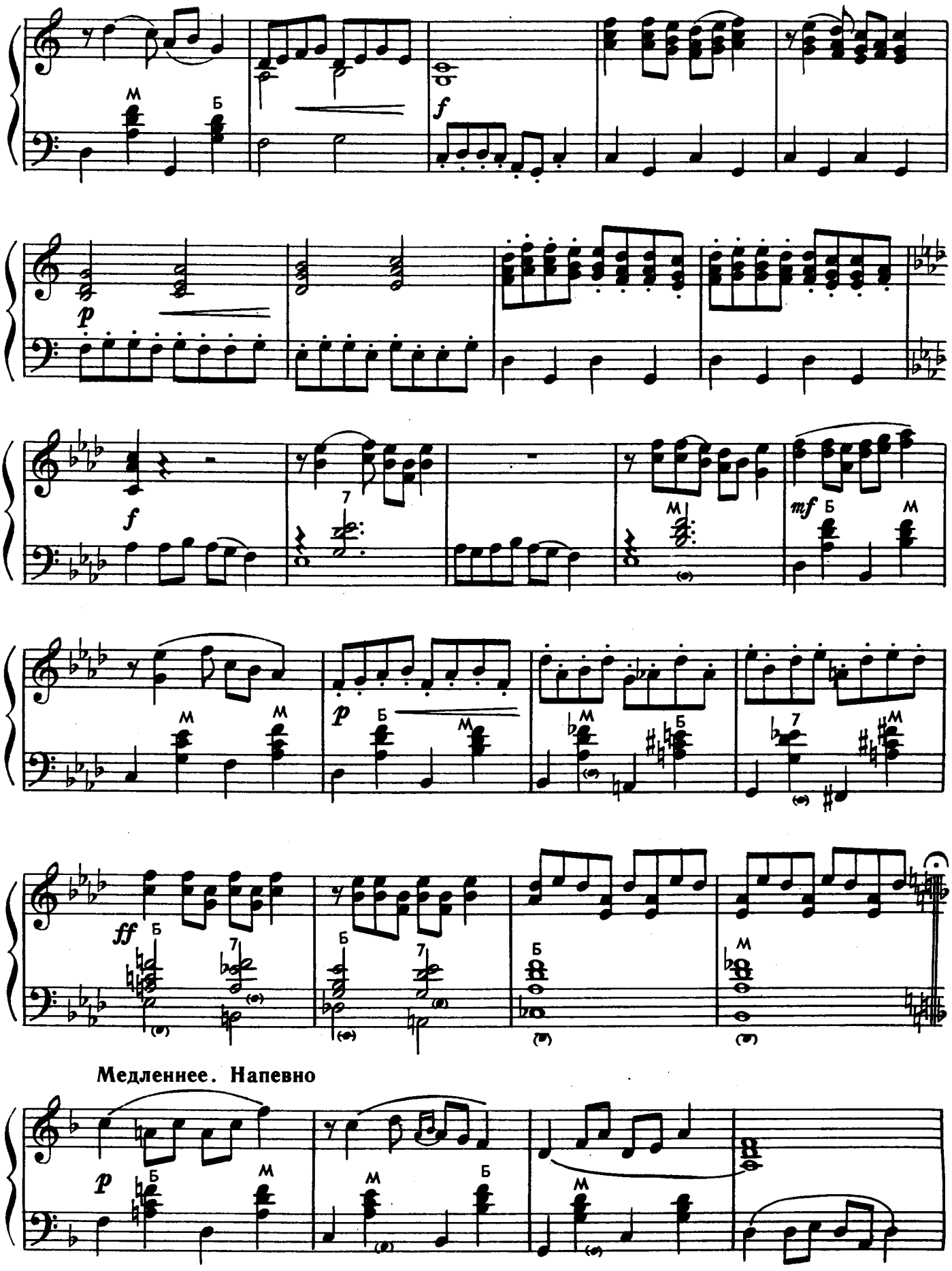
Медленнее. Напевно

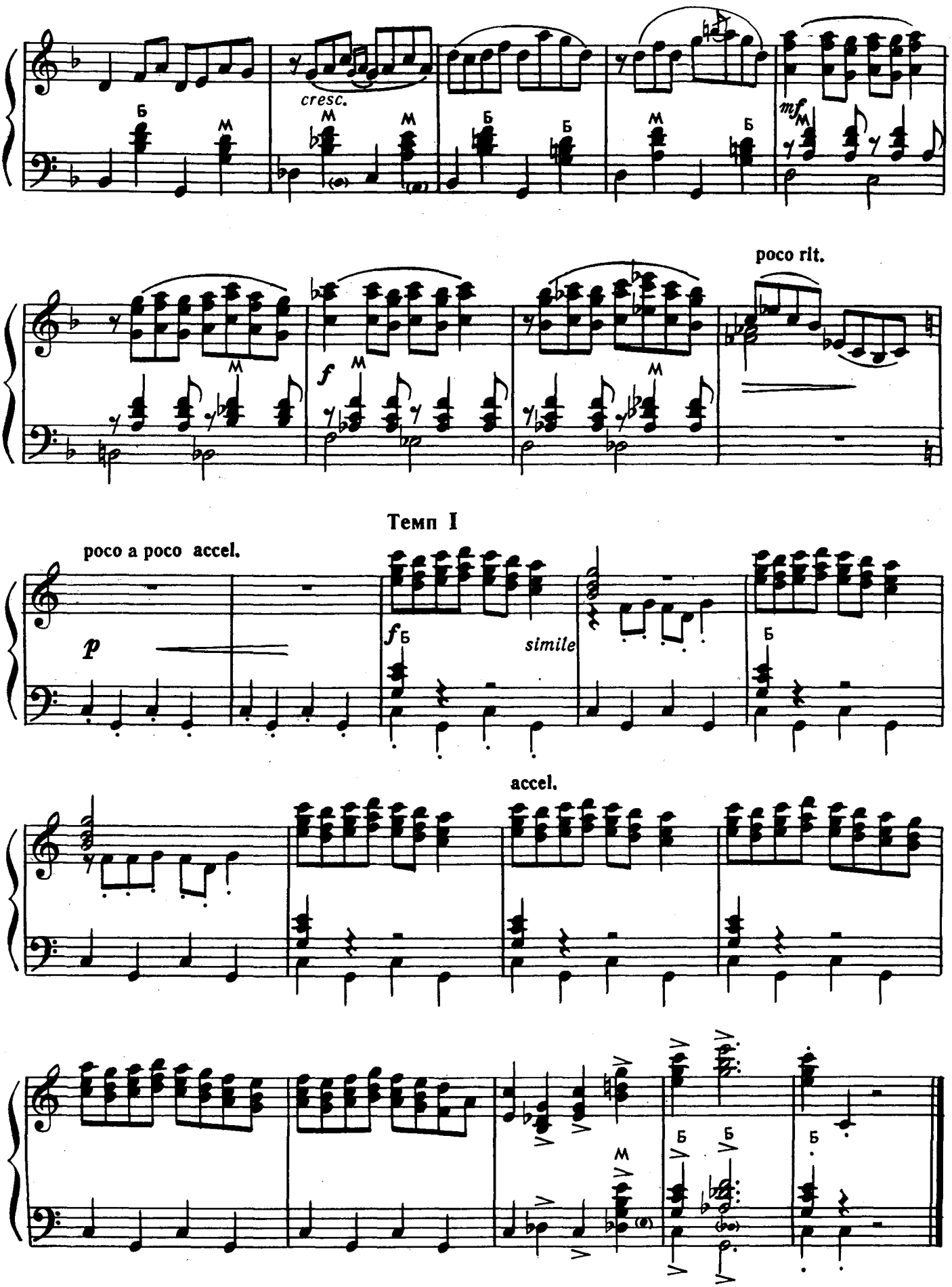
cresc.
mf
poco rit.
f
Темп I
poco a poco accel.
p
f
simile
accel.

ХОРЕЗМСКИЙ МАРШ

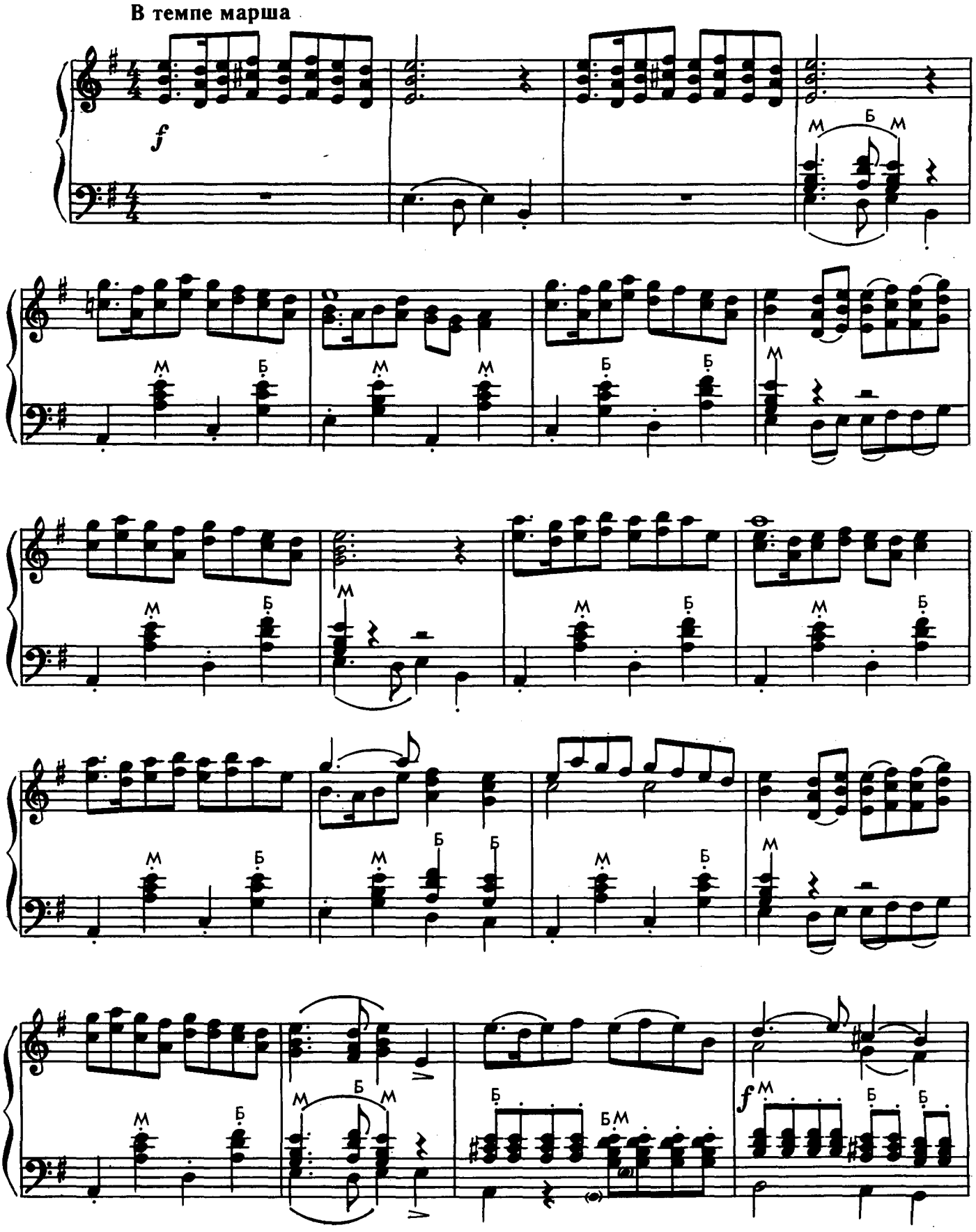

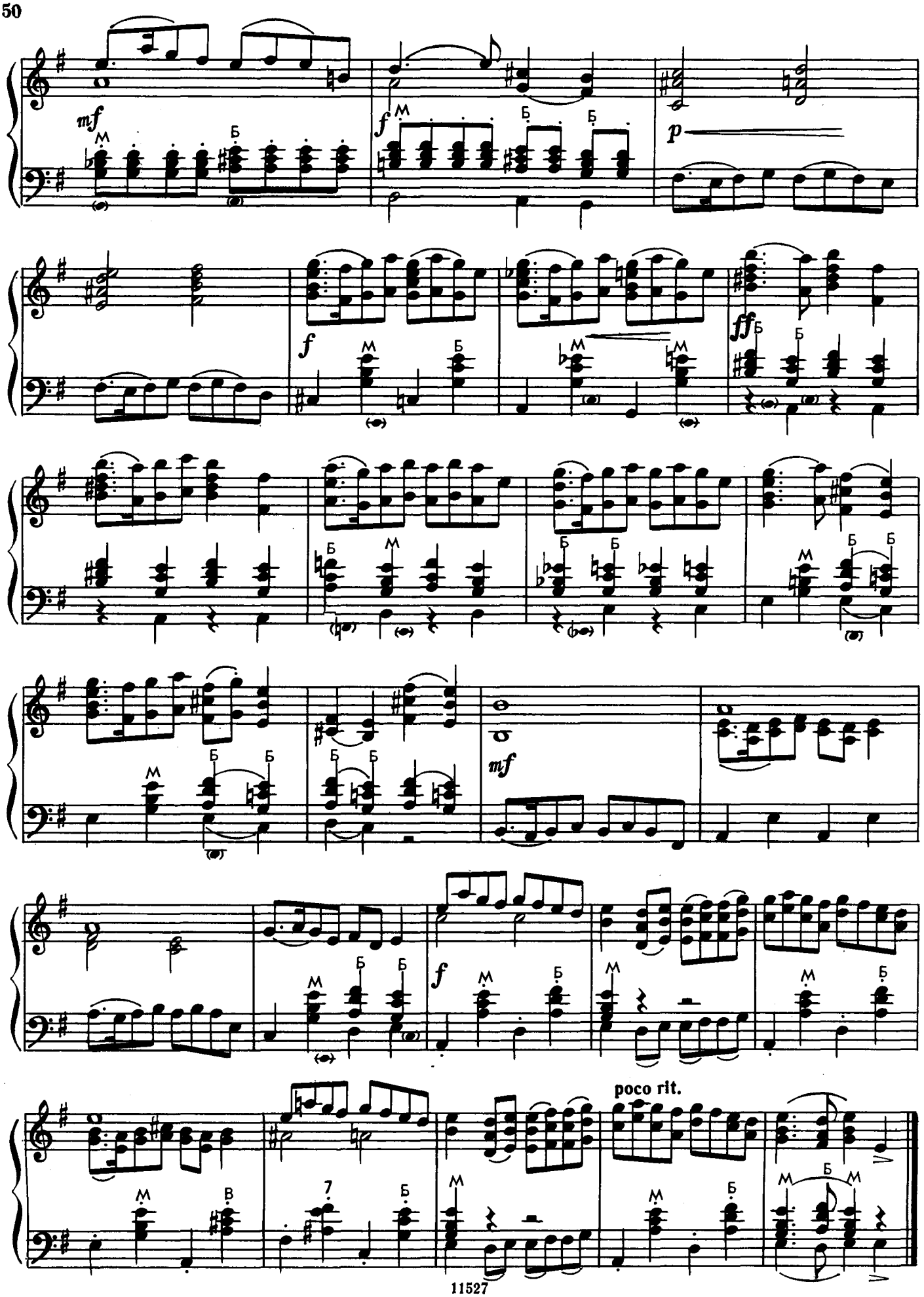
mf
f
p
f
ff
mf
f
poco rit.

КАРАКАЛПАКСКАЯ ЛИРИЧЕСКАЯ

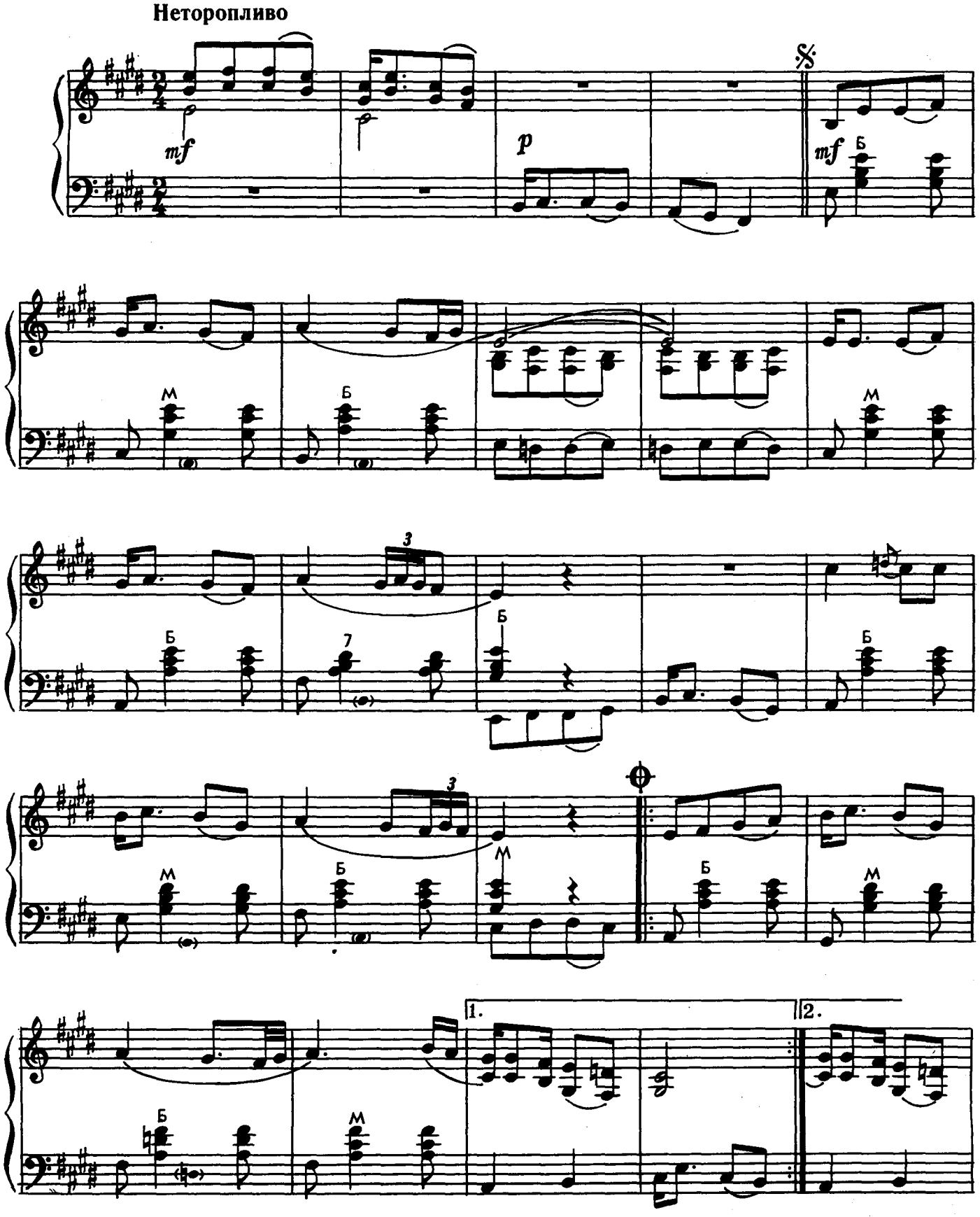

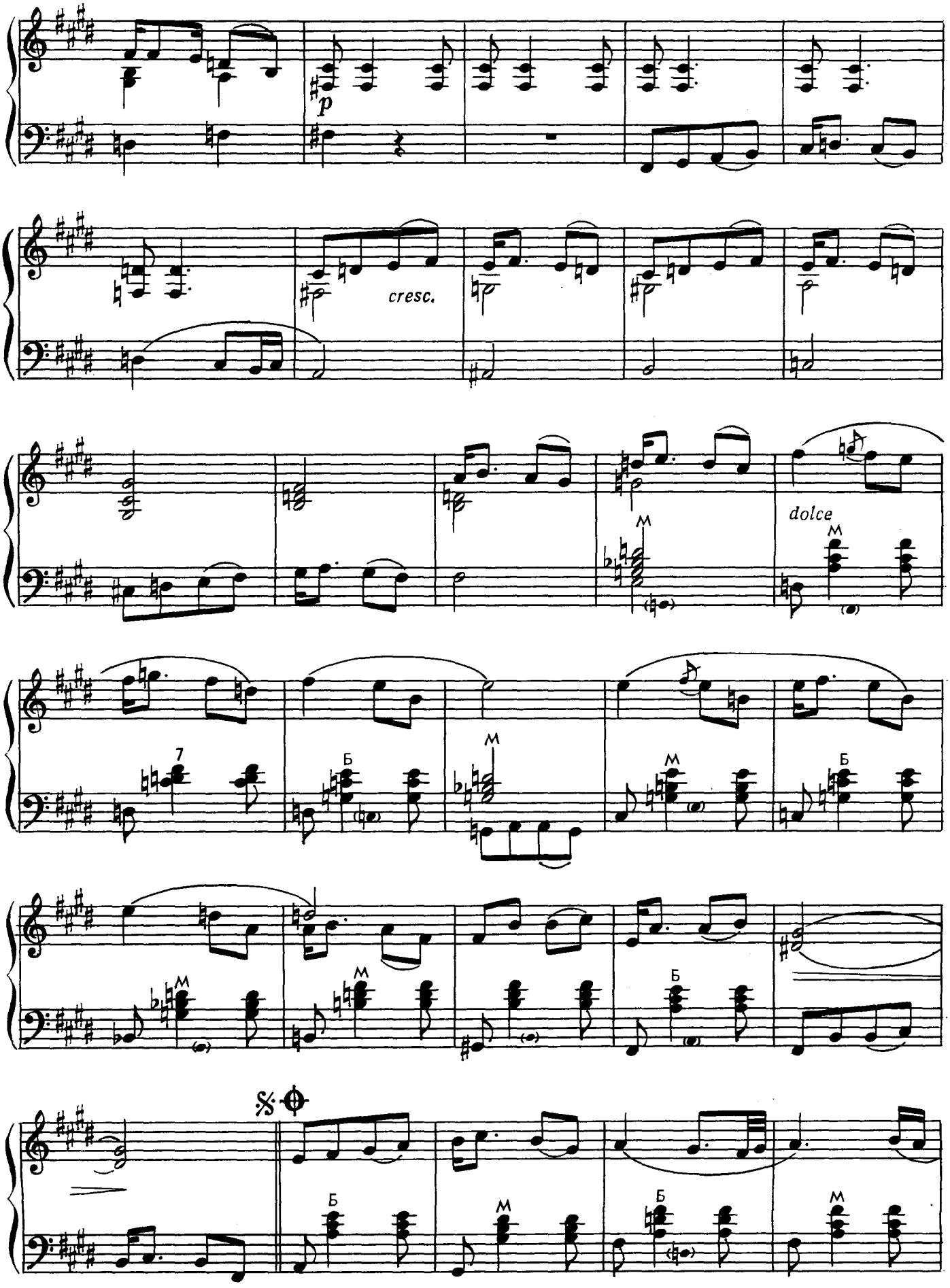
p
cresc.
dolce
M
Б
7

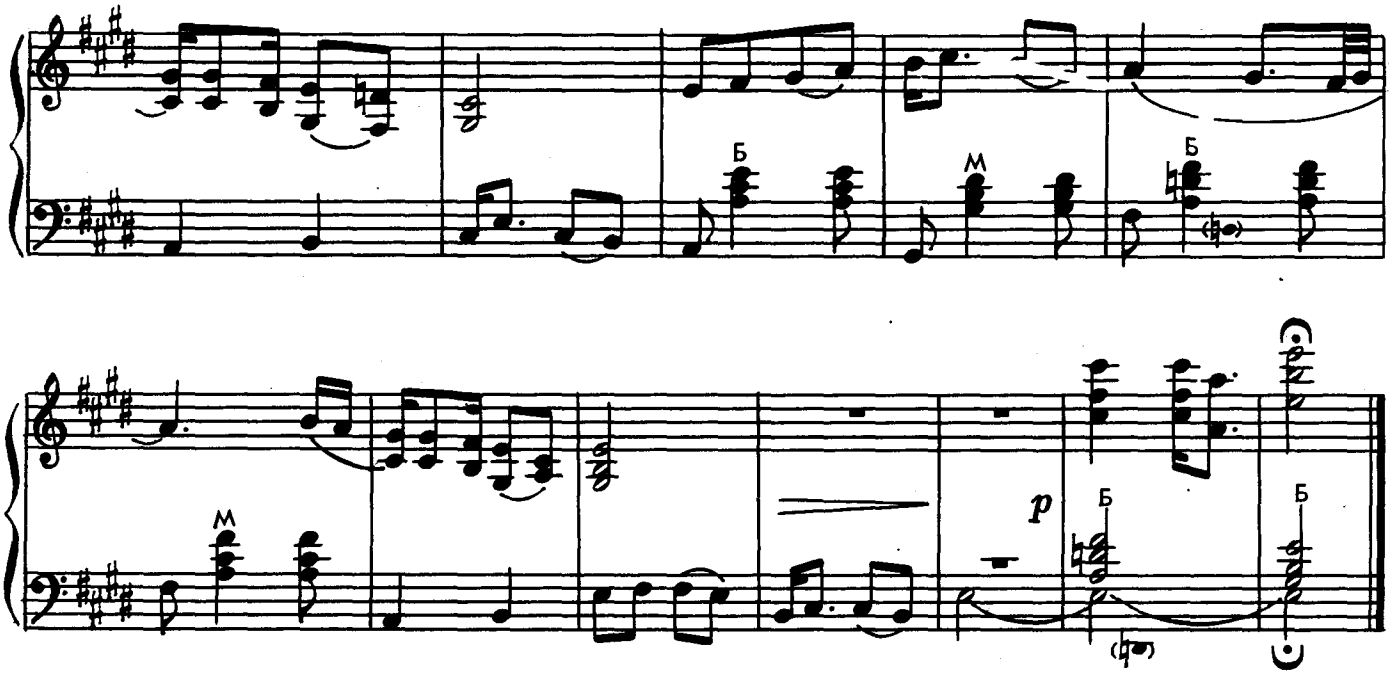

ВЕСЕЛАЯ ПЕСЕНКА

(Каракалпакская)

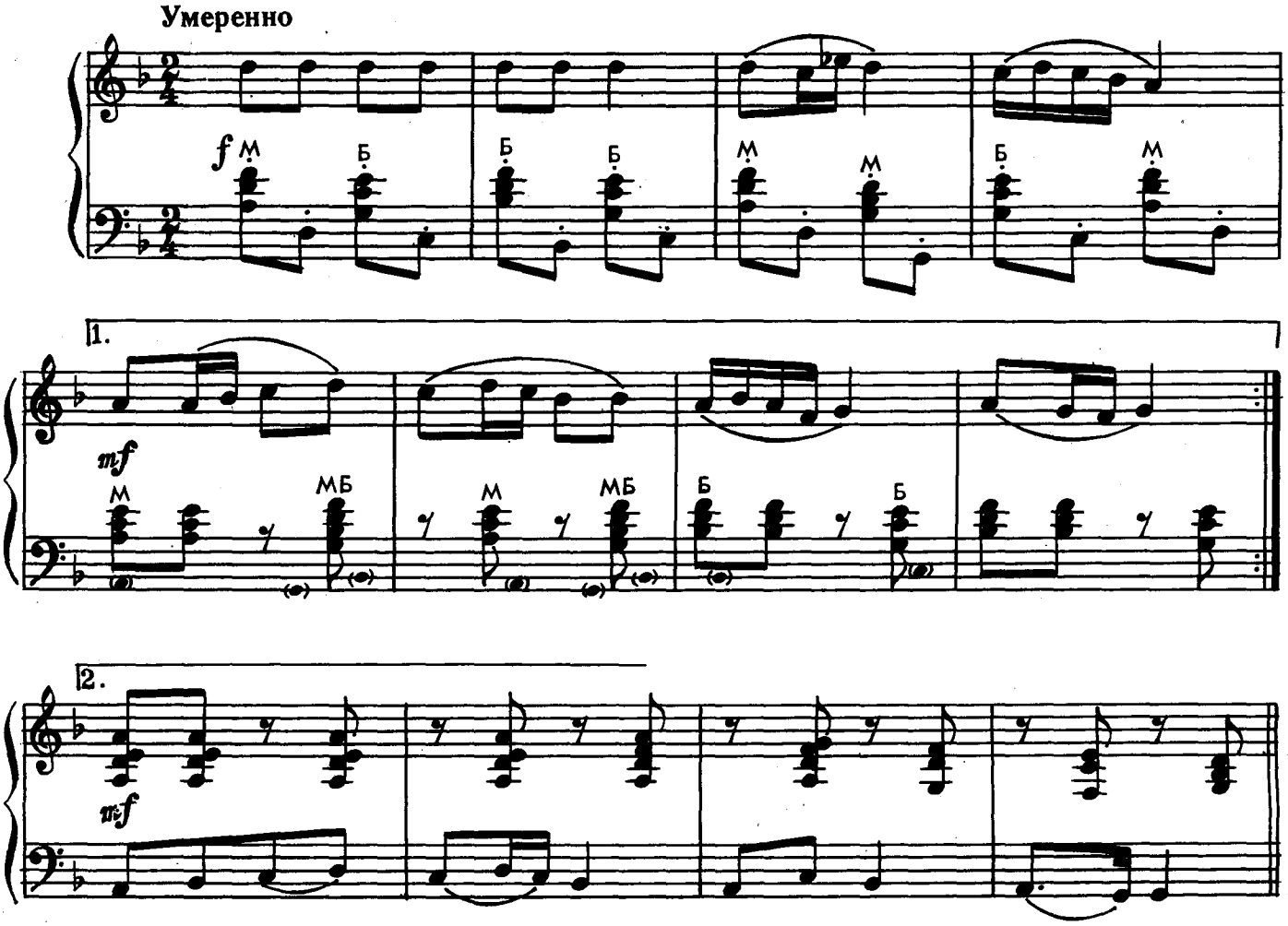

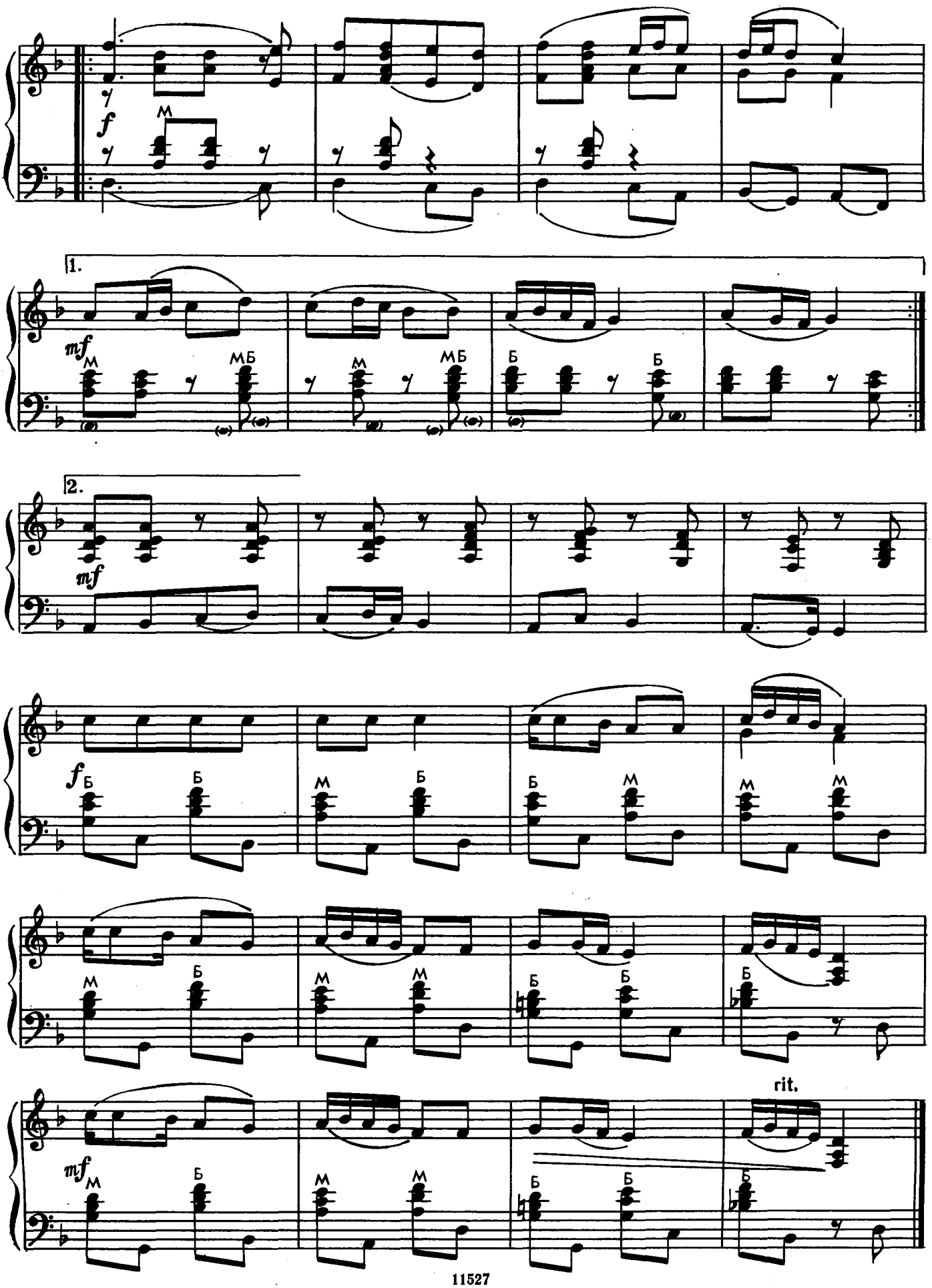
f
1.
mf
2.
mf
f
mf
rit.

НАРОДНАЯ МУЗЫКА КАЗАХСТАНА

СКАЗКА

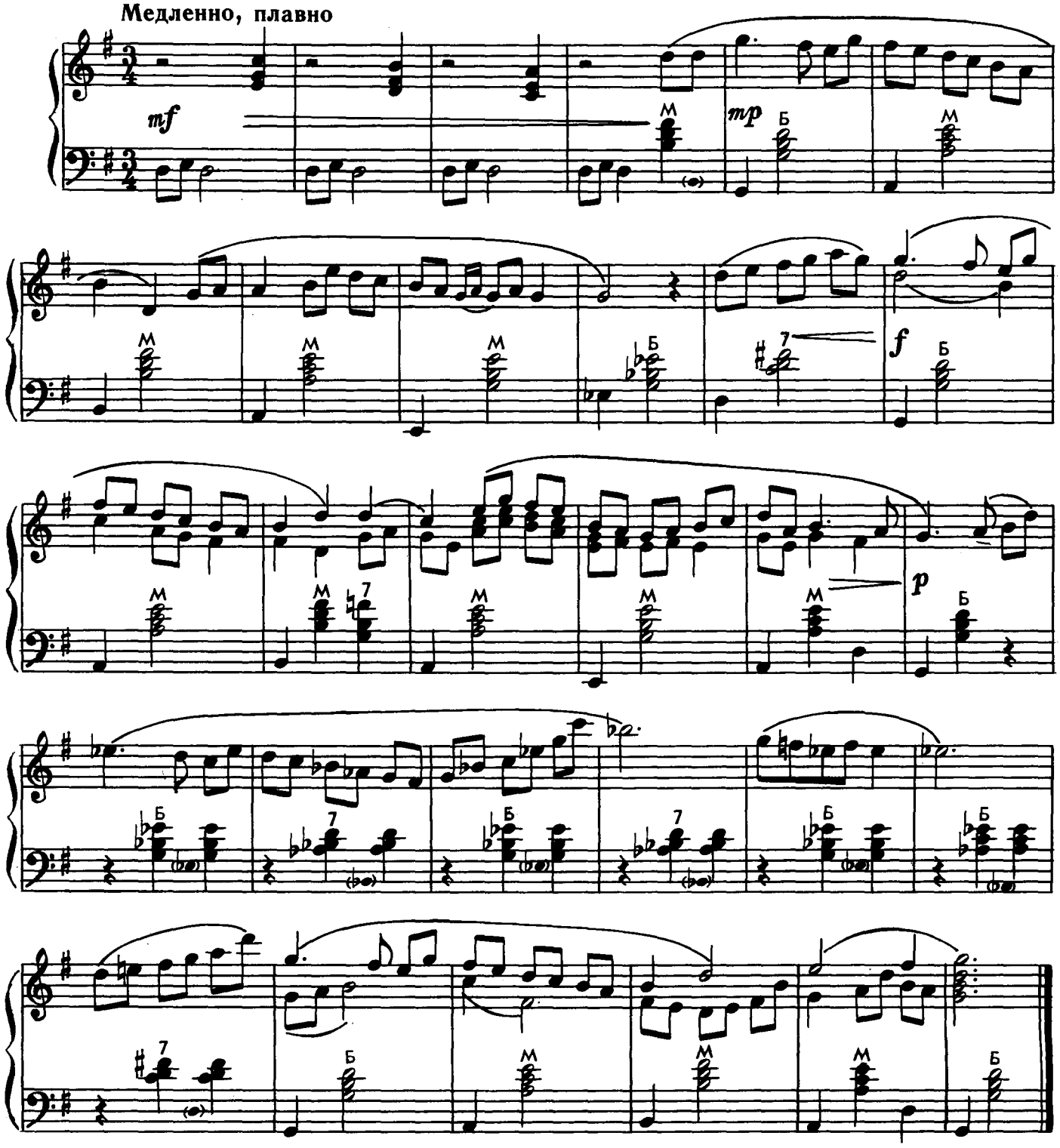

Ноты: Ale07.ru

АТАРЫ

(Название местности)

Умеренно

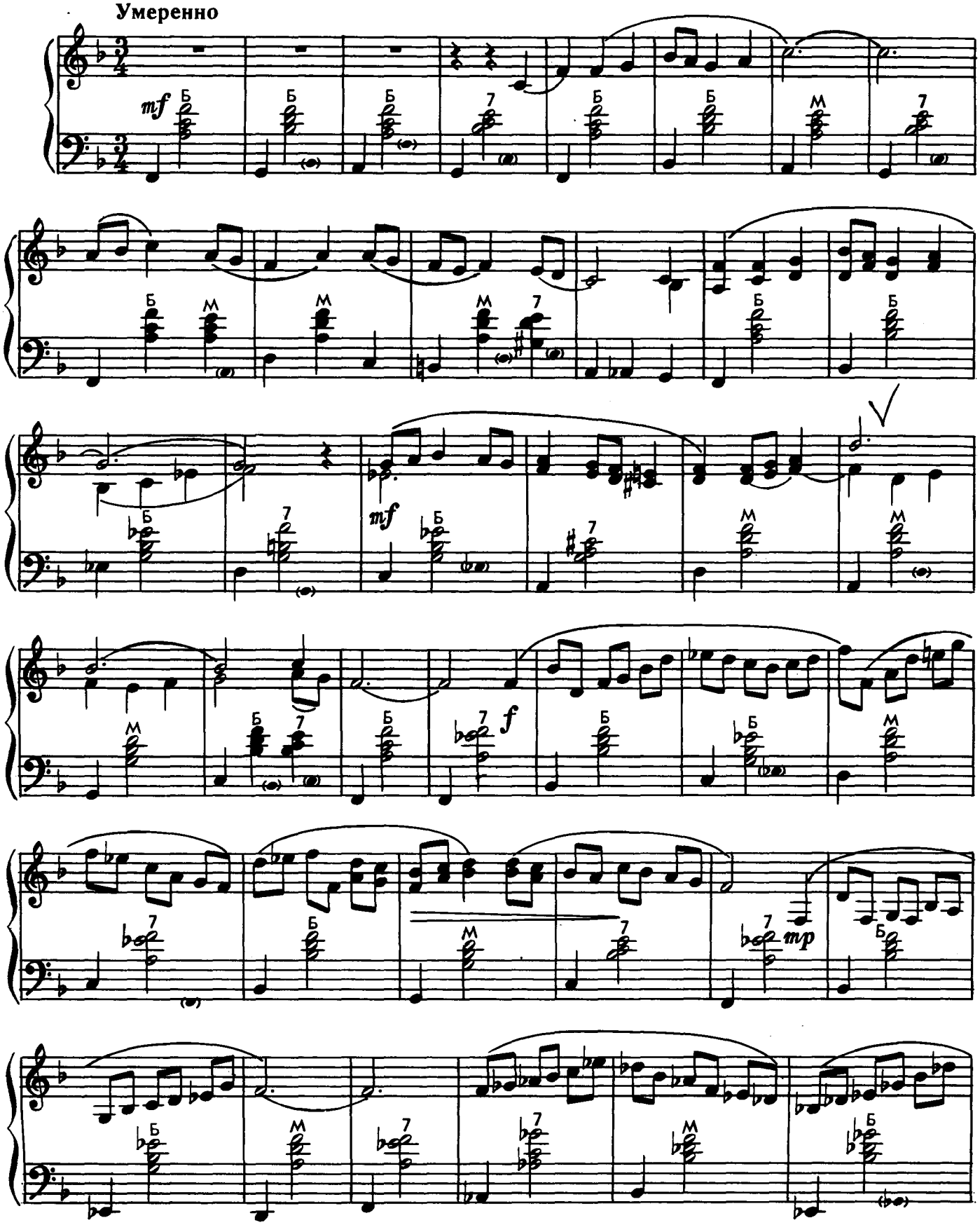

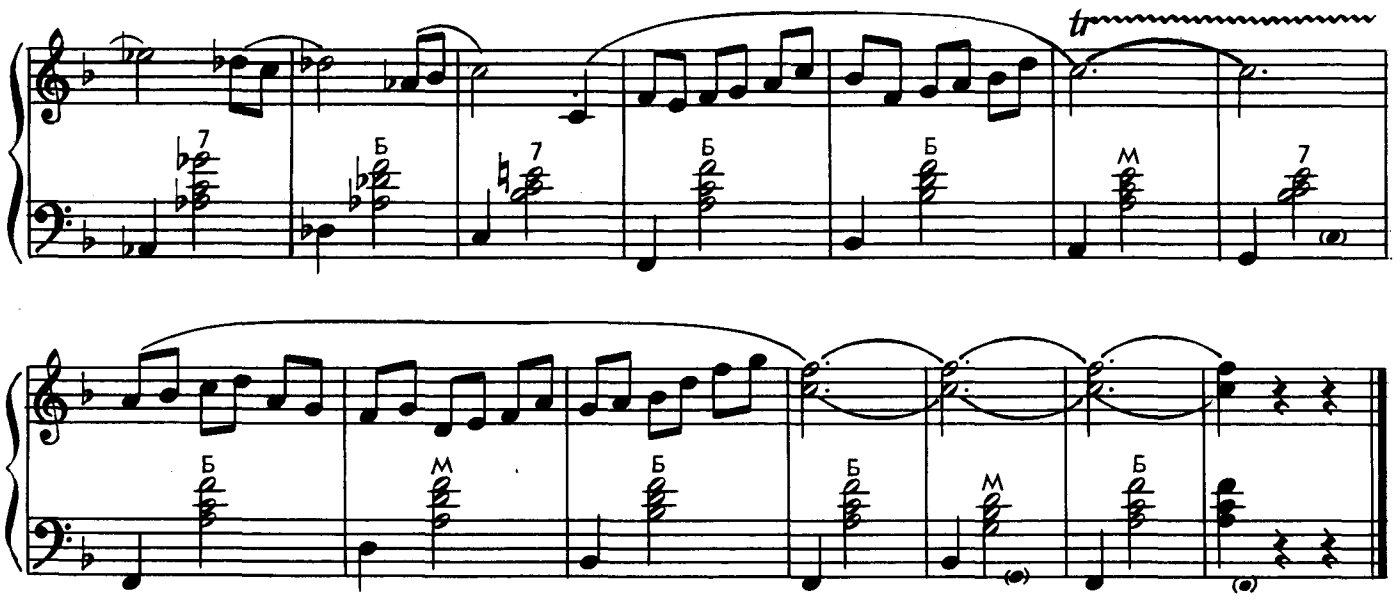

ПЯТЬ ТЕМНОКАРИХ ЛОШАДЕЙ

Не скоро, четко

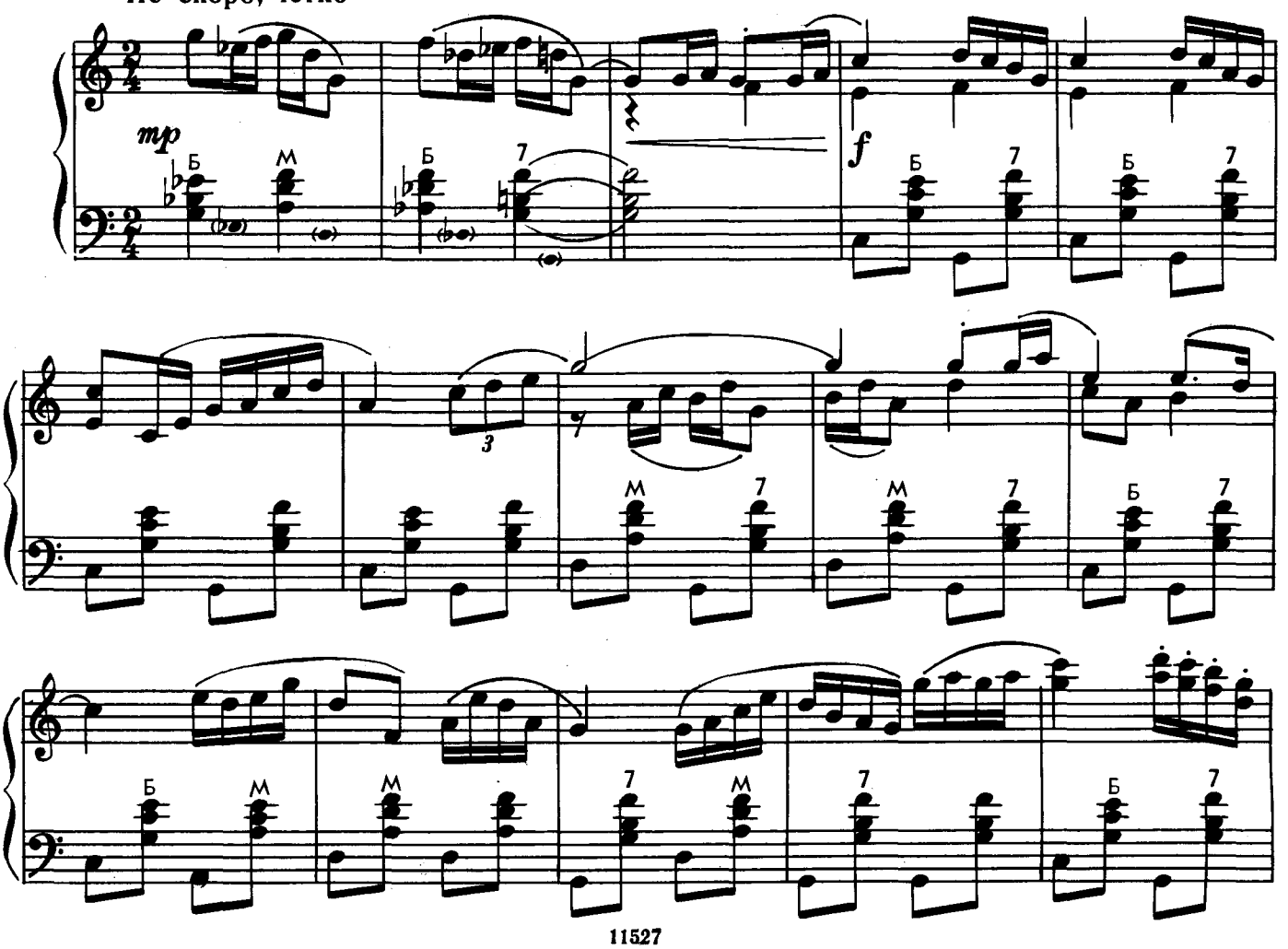

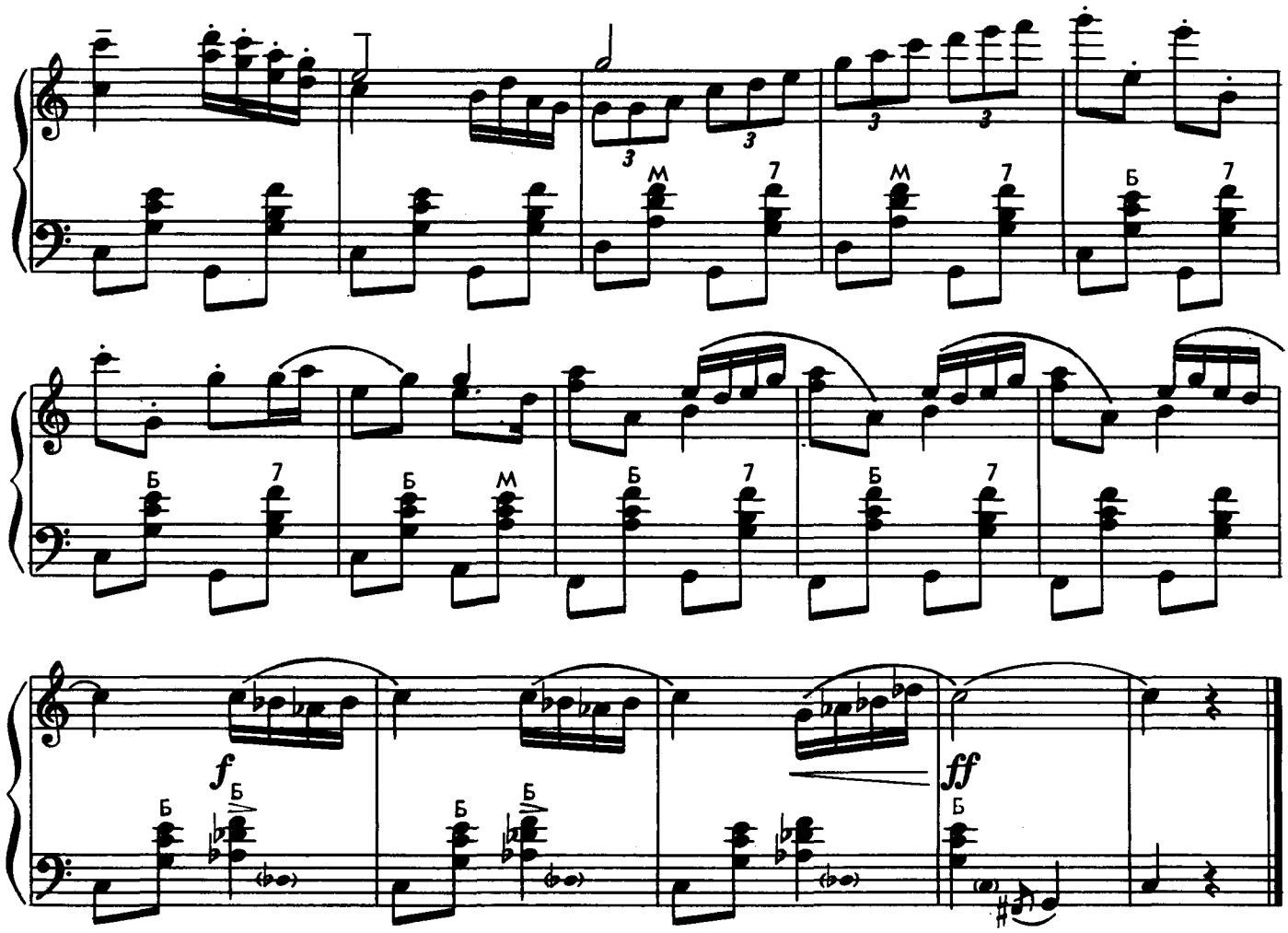

НЕЗАУРЯДНЫЙ

Медленно. Задумчиво

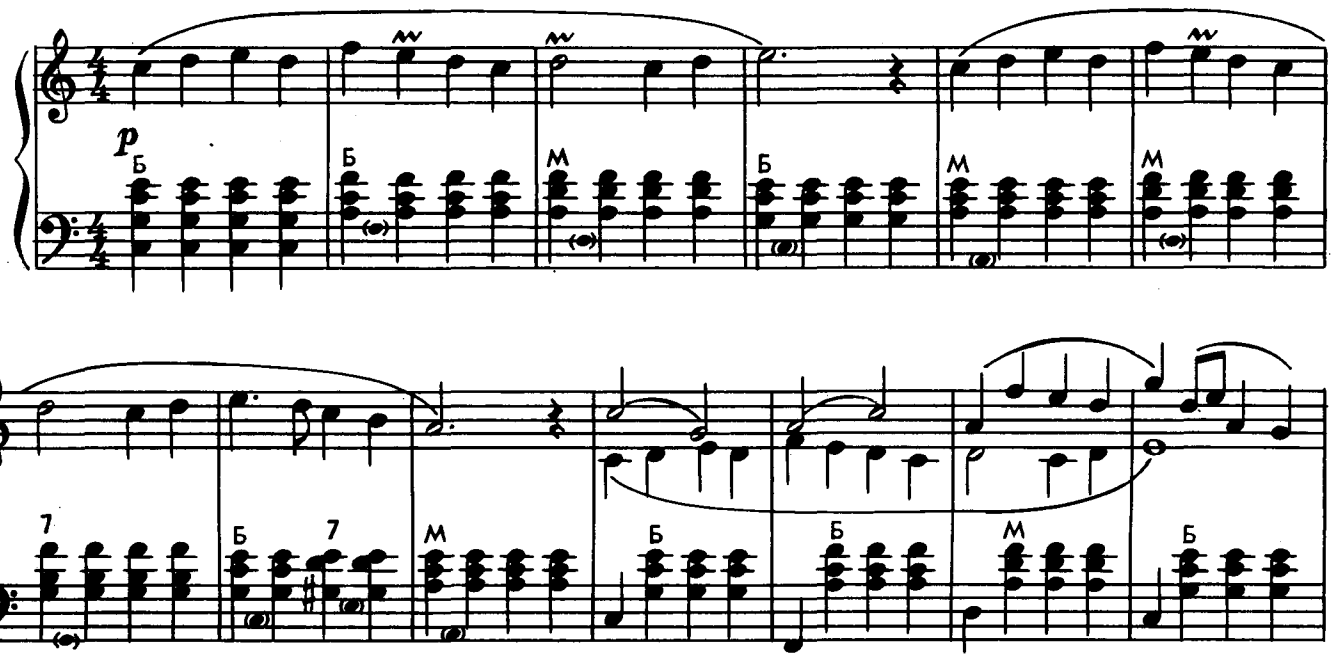

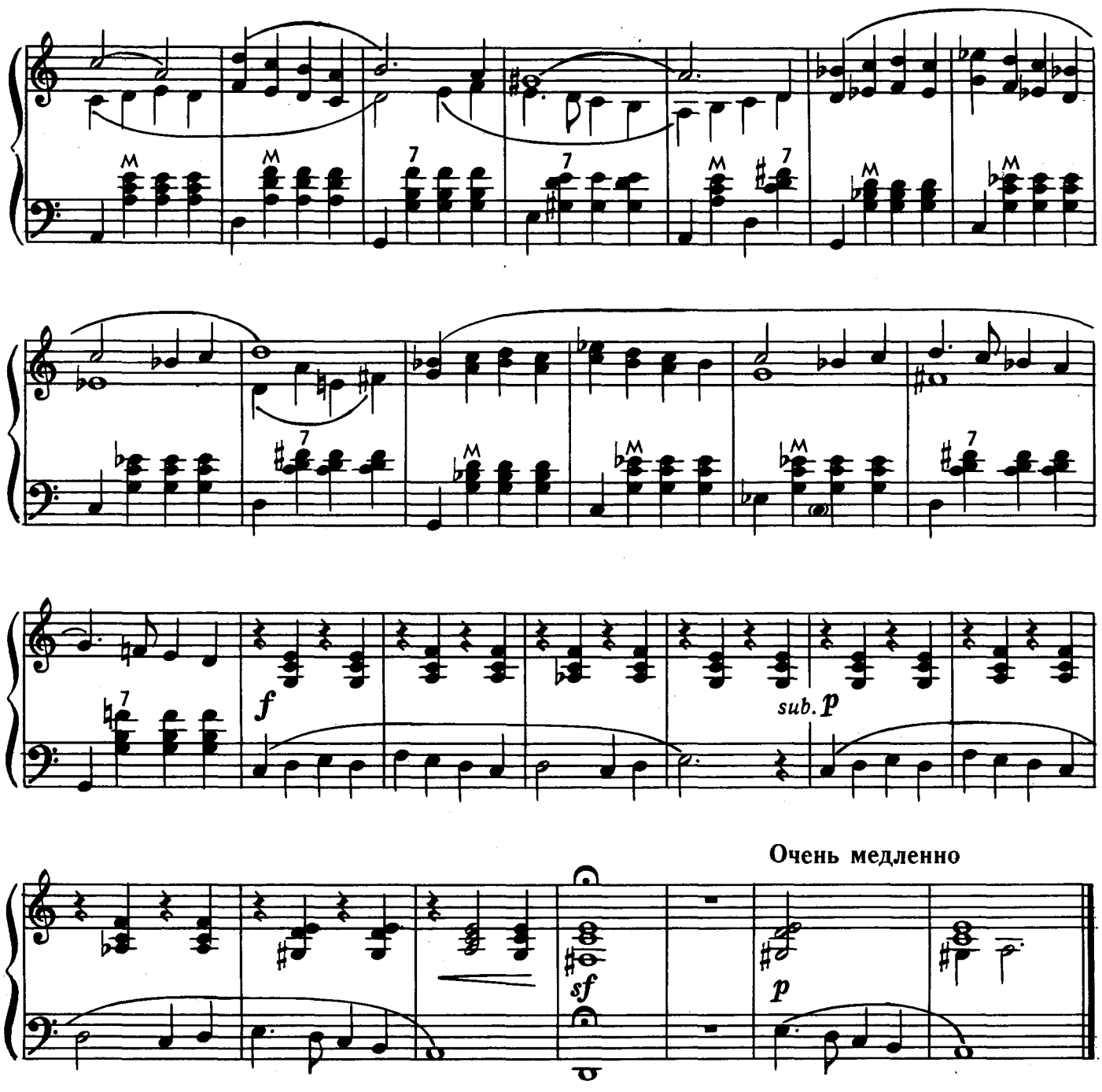

О МИЛАЯ

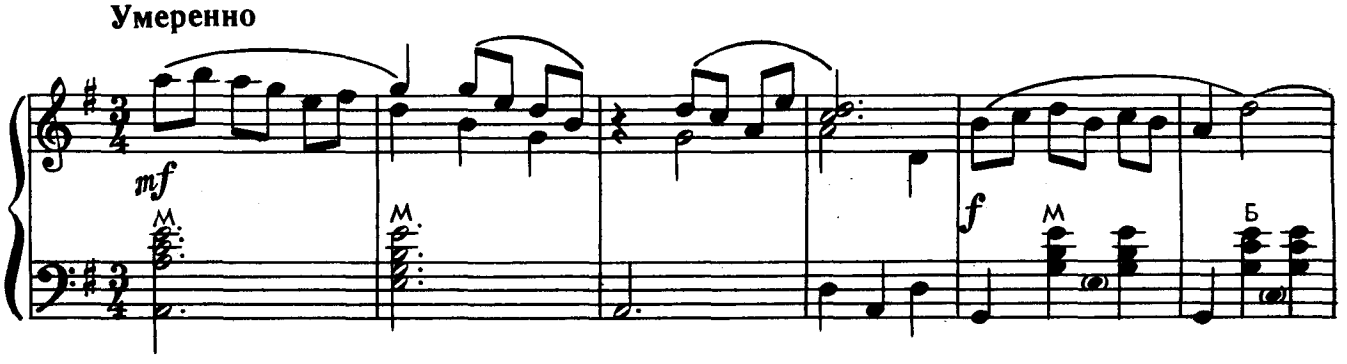

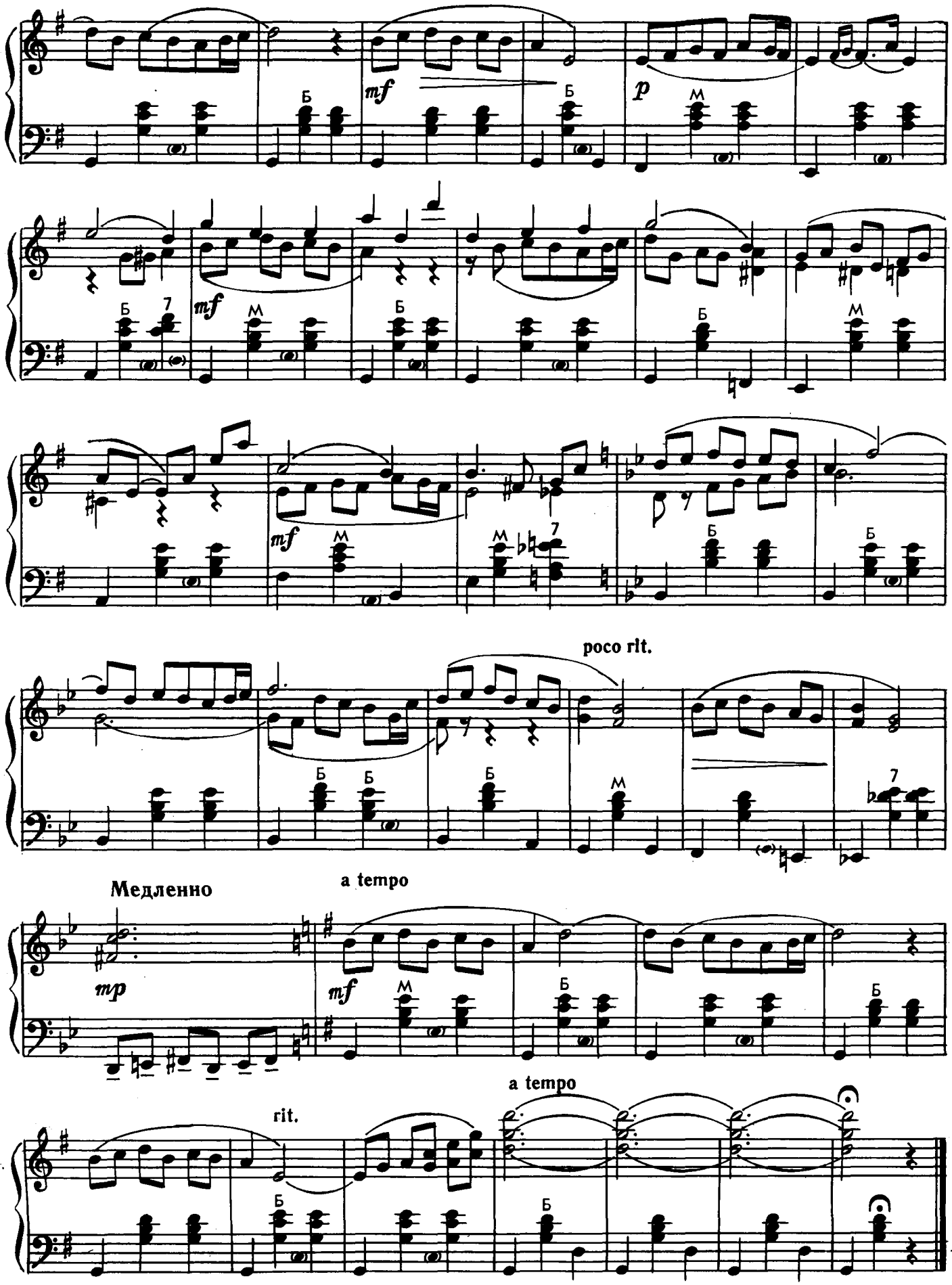
mf
p
mf
mf
poco rit.
Медленно
a tempo
mp
mf
a tempo
rit.

МОЛОДУХА

Бодро, легко

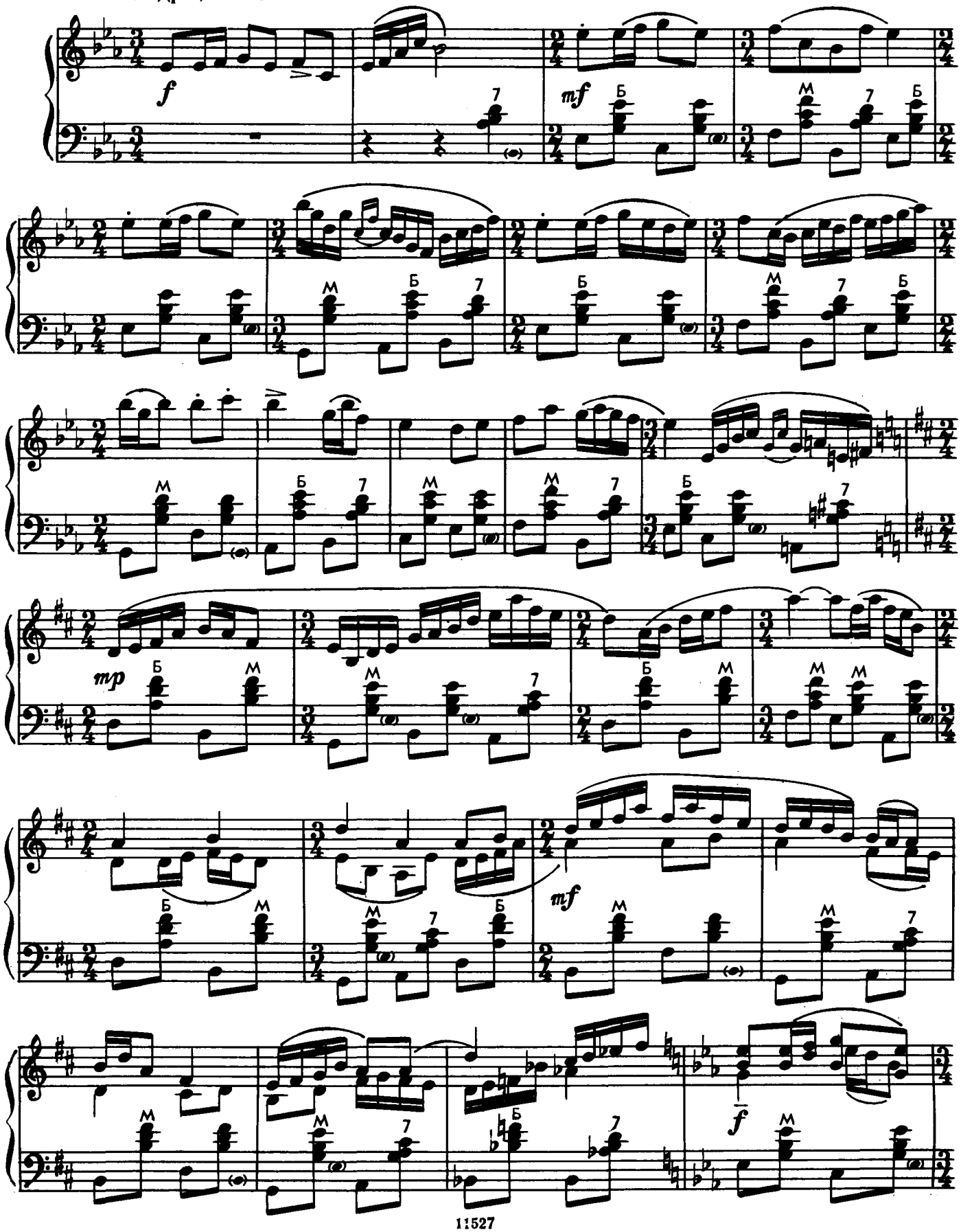

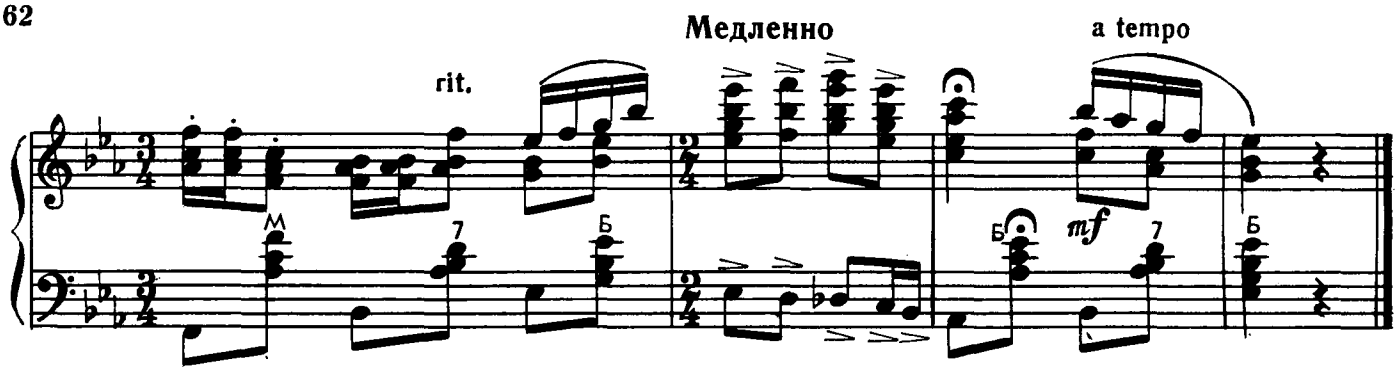

МАЛЬЧИК ШАКИР

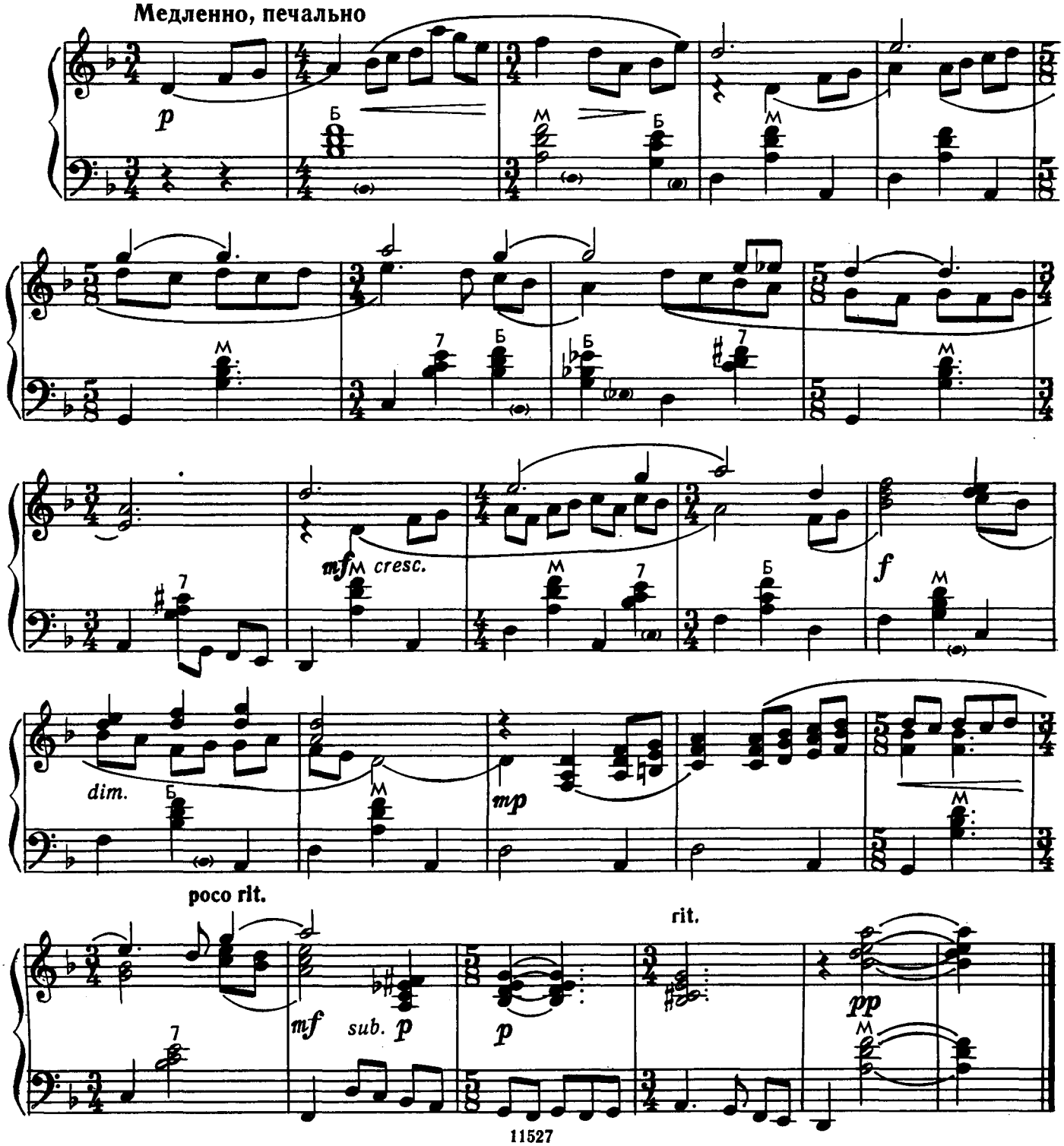

НАРОДНАЯ МУЗЫКА ГРУЗИИ

ЛЕТИ, ЧЕРНАЯ ЛАСТОЧКА

Умеренно

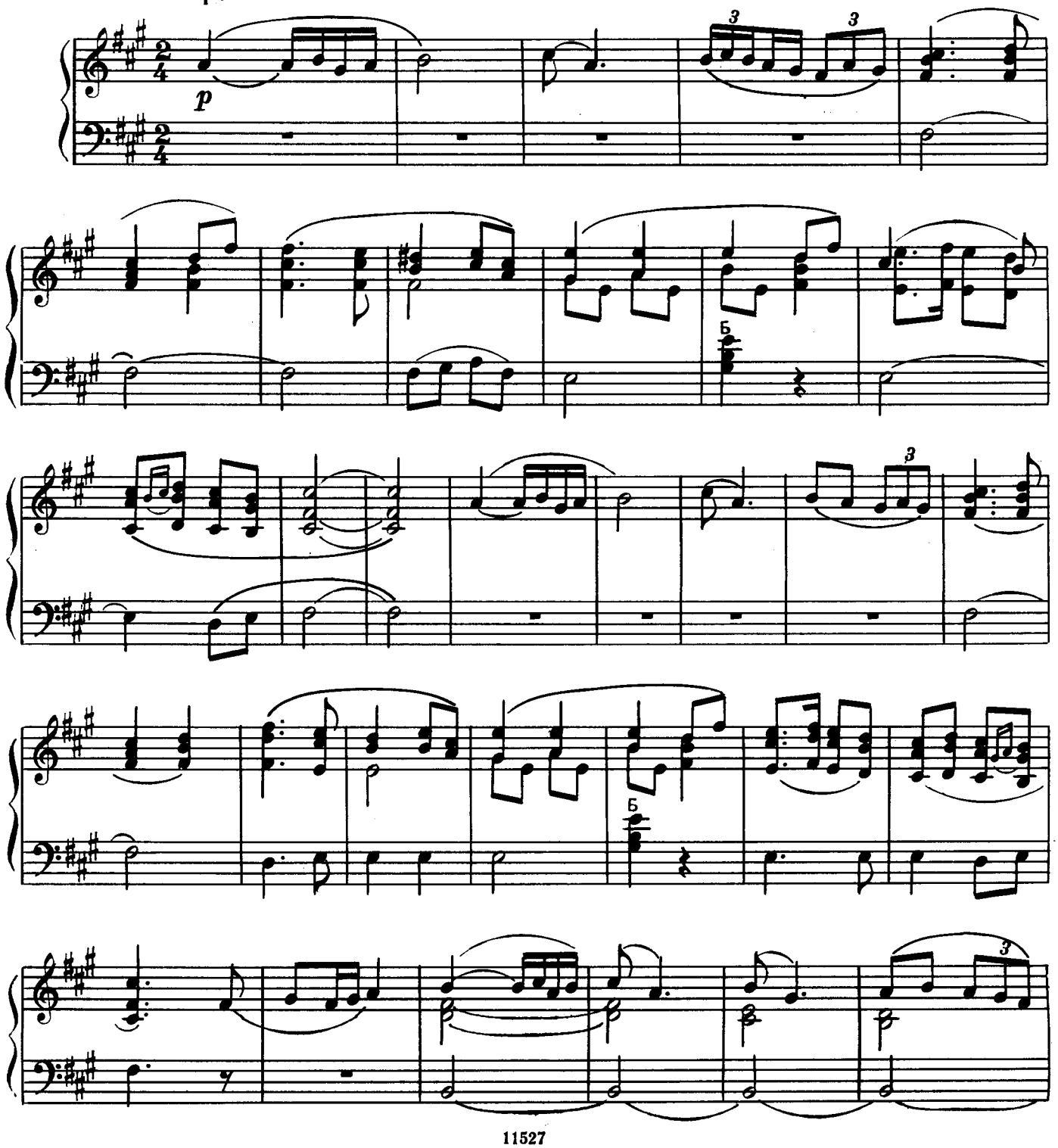

Ноты: Ale07.ru

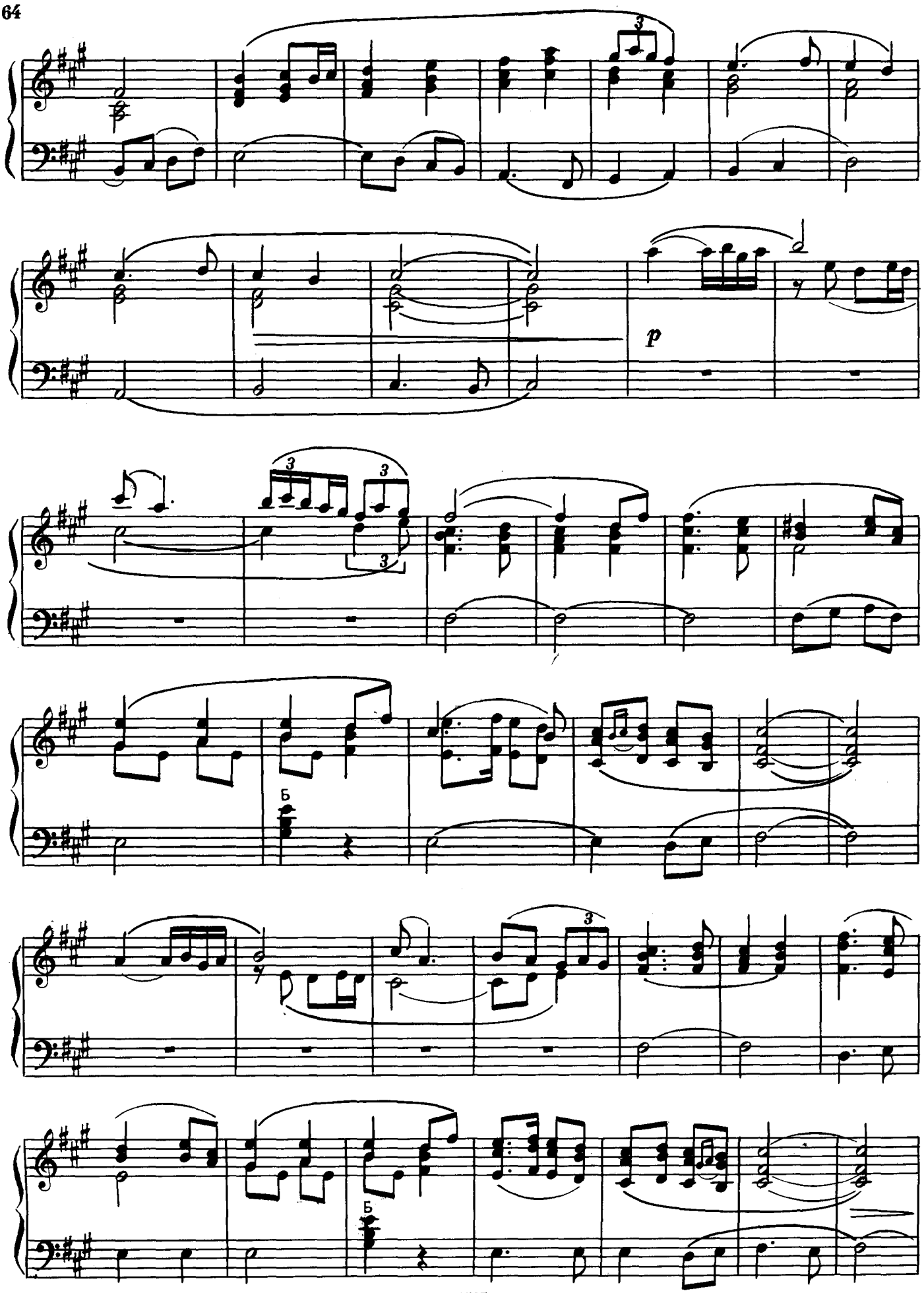
3
p
3
3
3
Б
3
Б

poco sostenuto

pp

3

СВЕТЛЯЧОК

Медленно

mf

Б

7

Б

7

М

7

Б

Б

7

1.

2.

poco rit.

7

Б

7

Б

ПОХИТИЛИ ДЕВИЦУ ТАМАРУ

(Застольная песня)

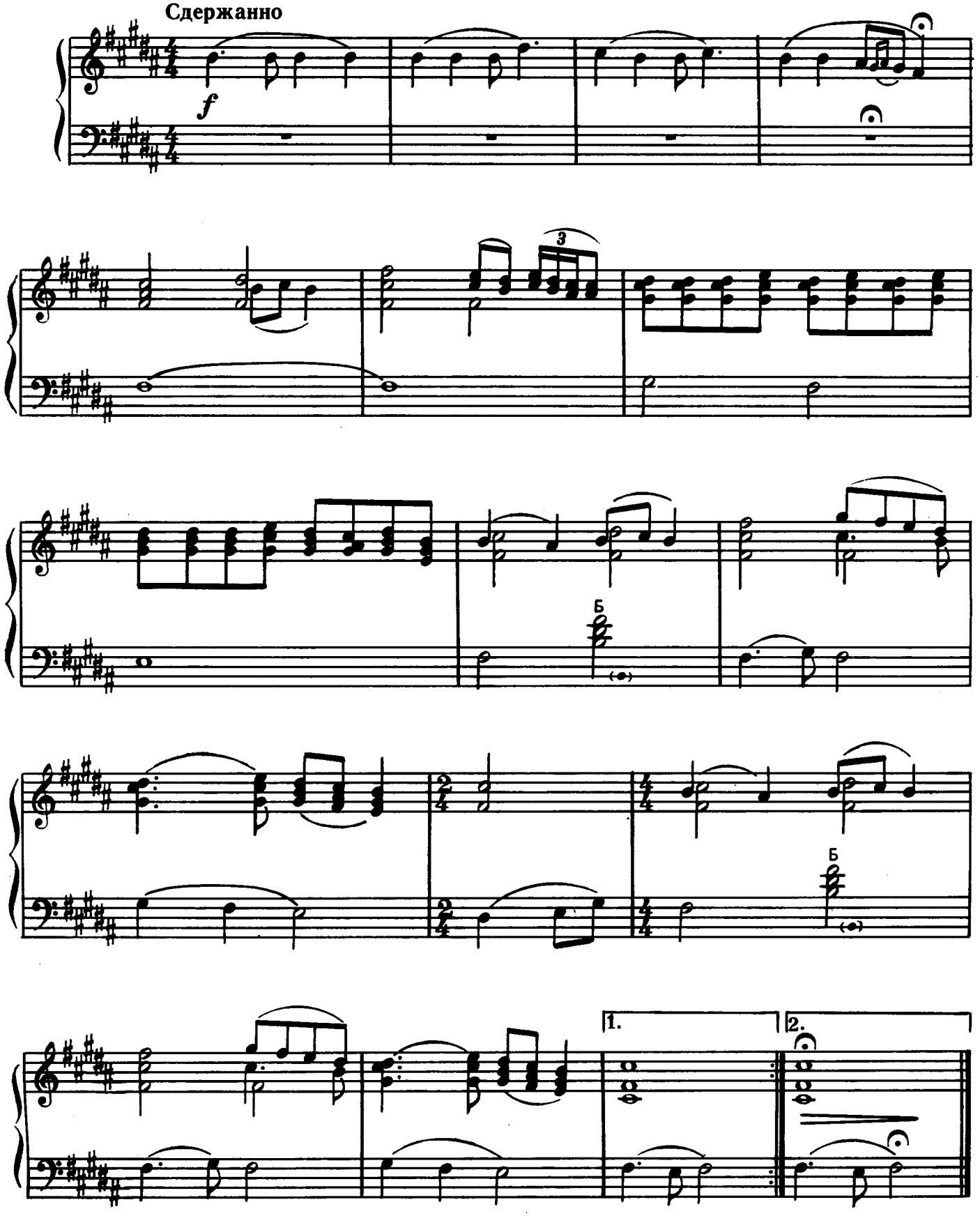

КАК СВЕЧА, Я СГОРЮ

Подвижно

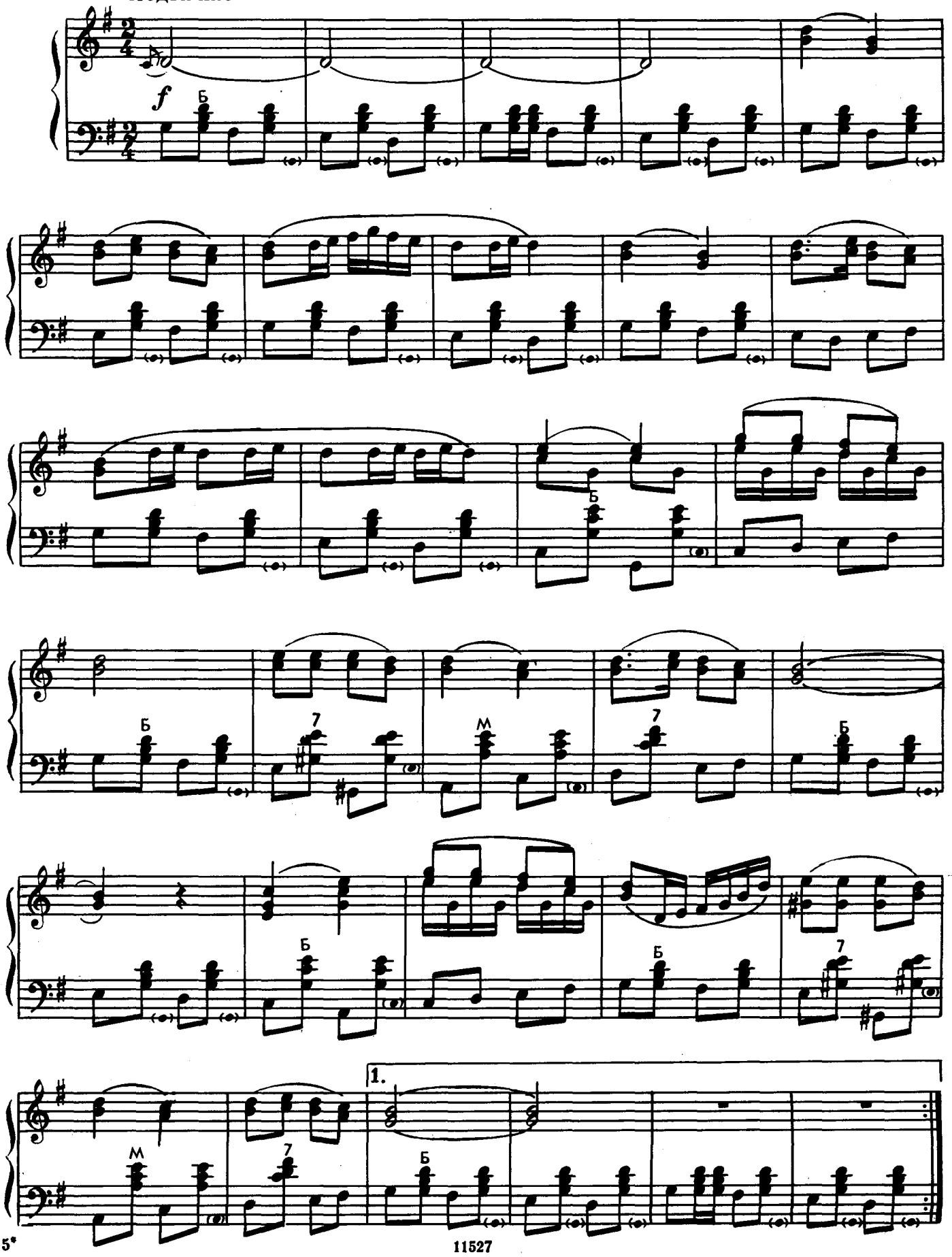

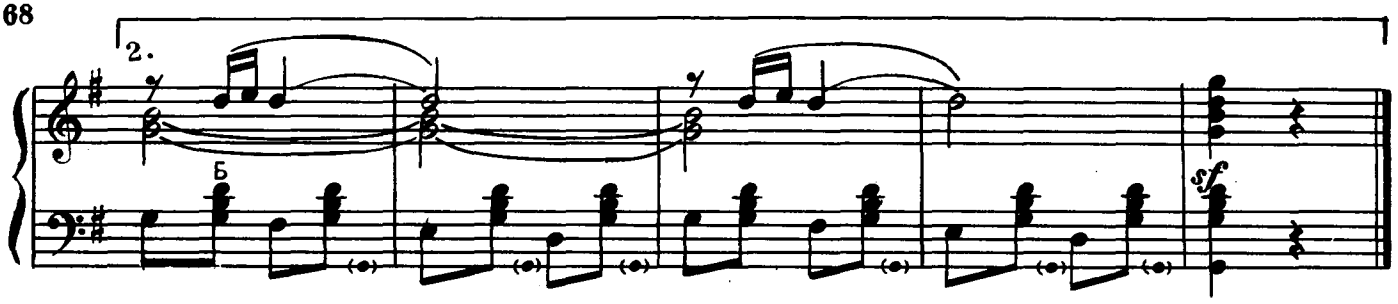

Я СТАР

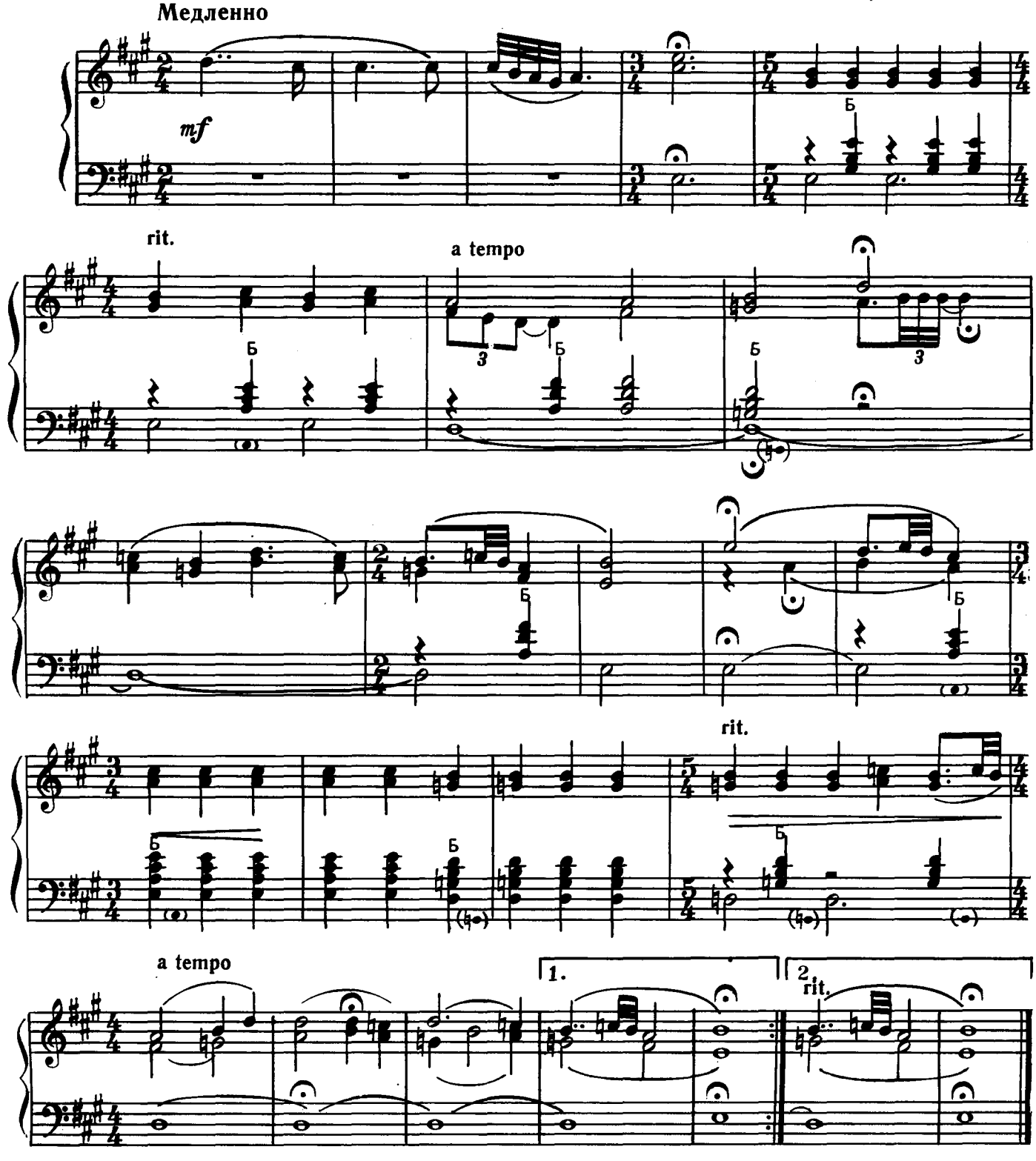

САМАИА

(Танец девушек)

Умеренно

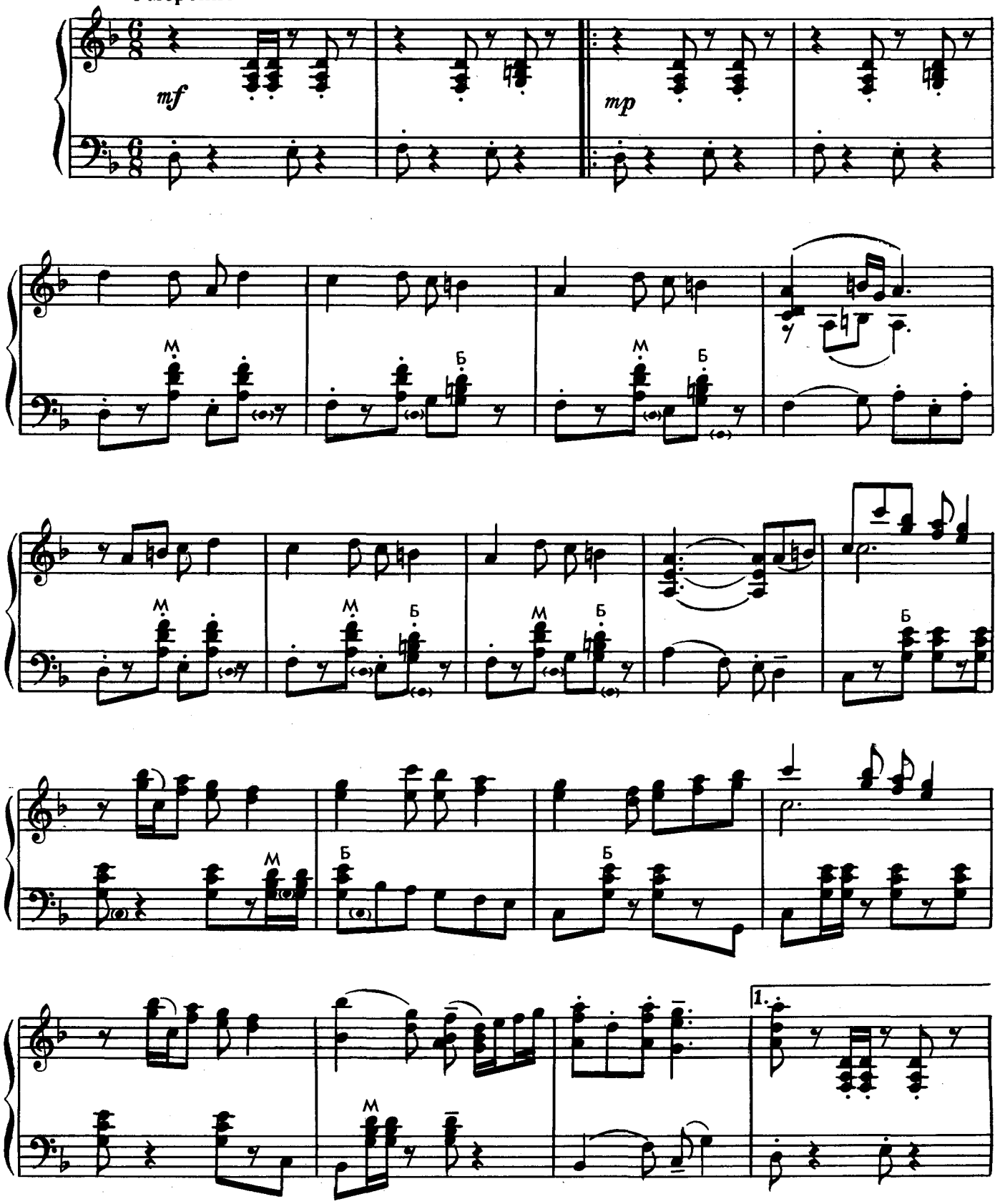

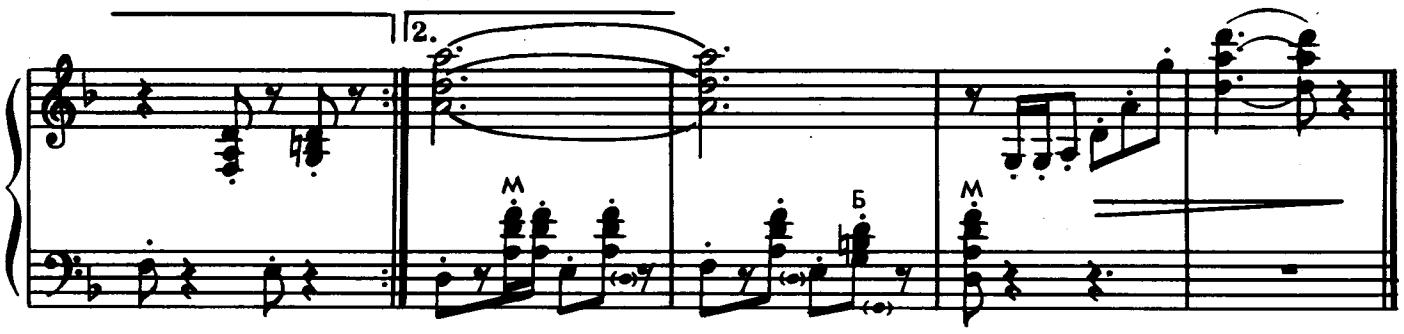

ХОРУМИ

(Аджарский танец)

Скоро

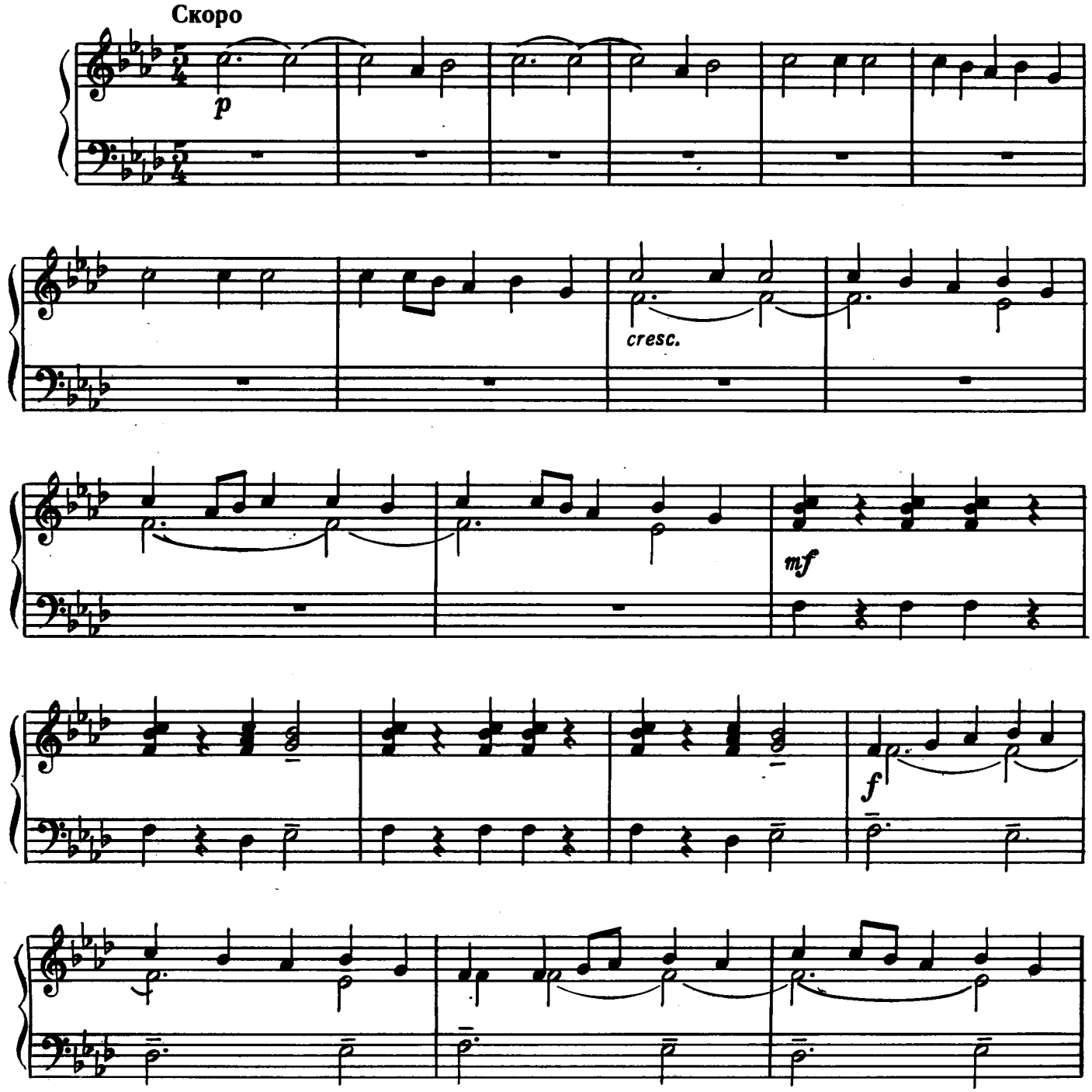

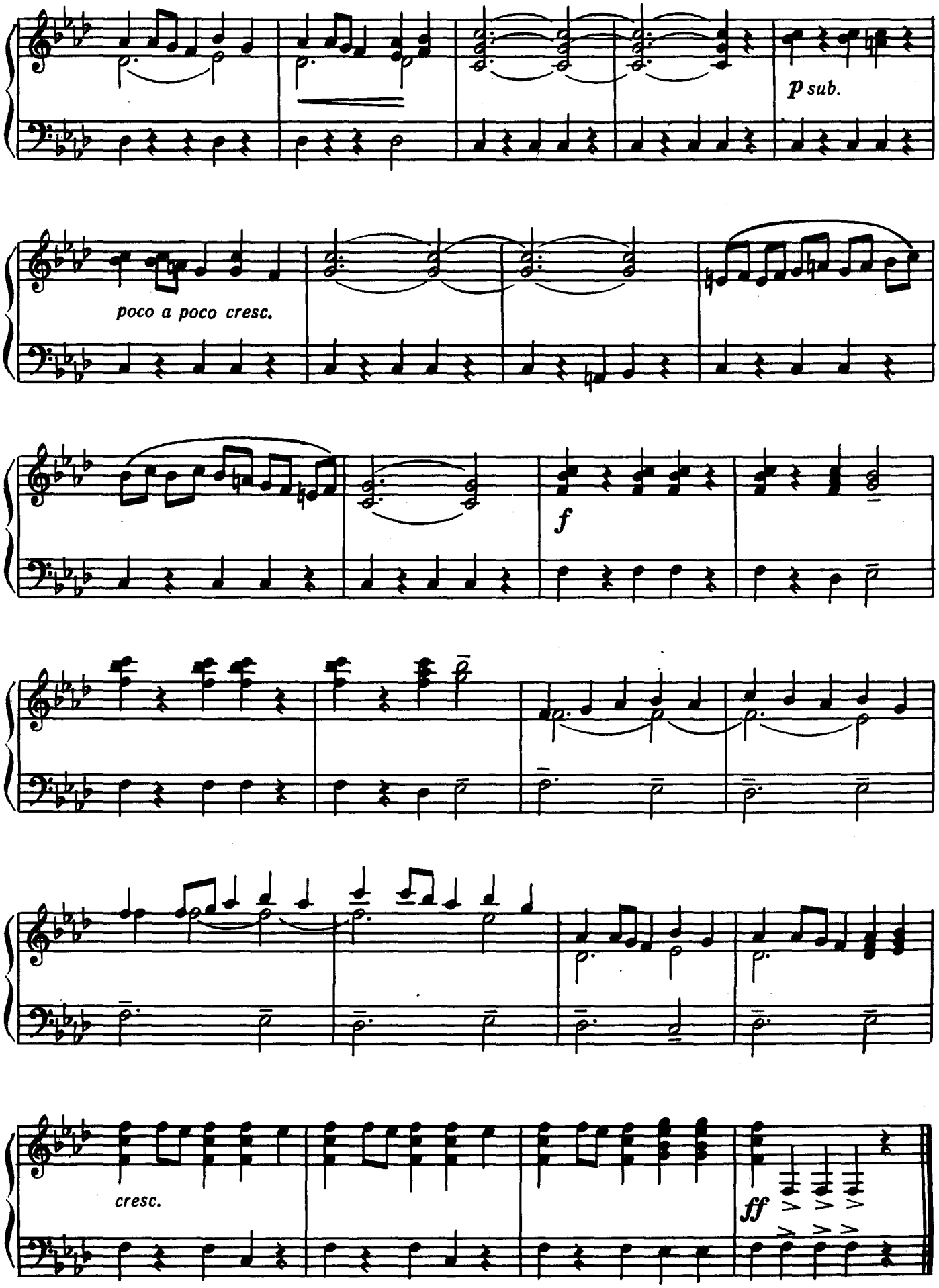
p sub.
poco a poco cresc.
f
cresc.
ff

НАРОДНАЯ МУЗЫКА АЗЕРБАЙДЖАНА

КРАСАВИЦА МОЯ

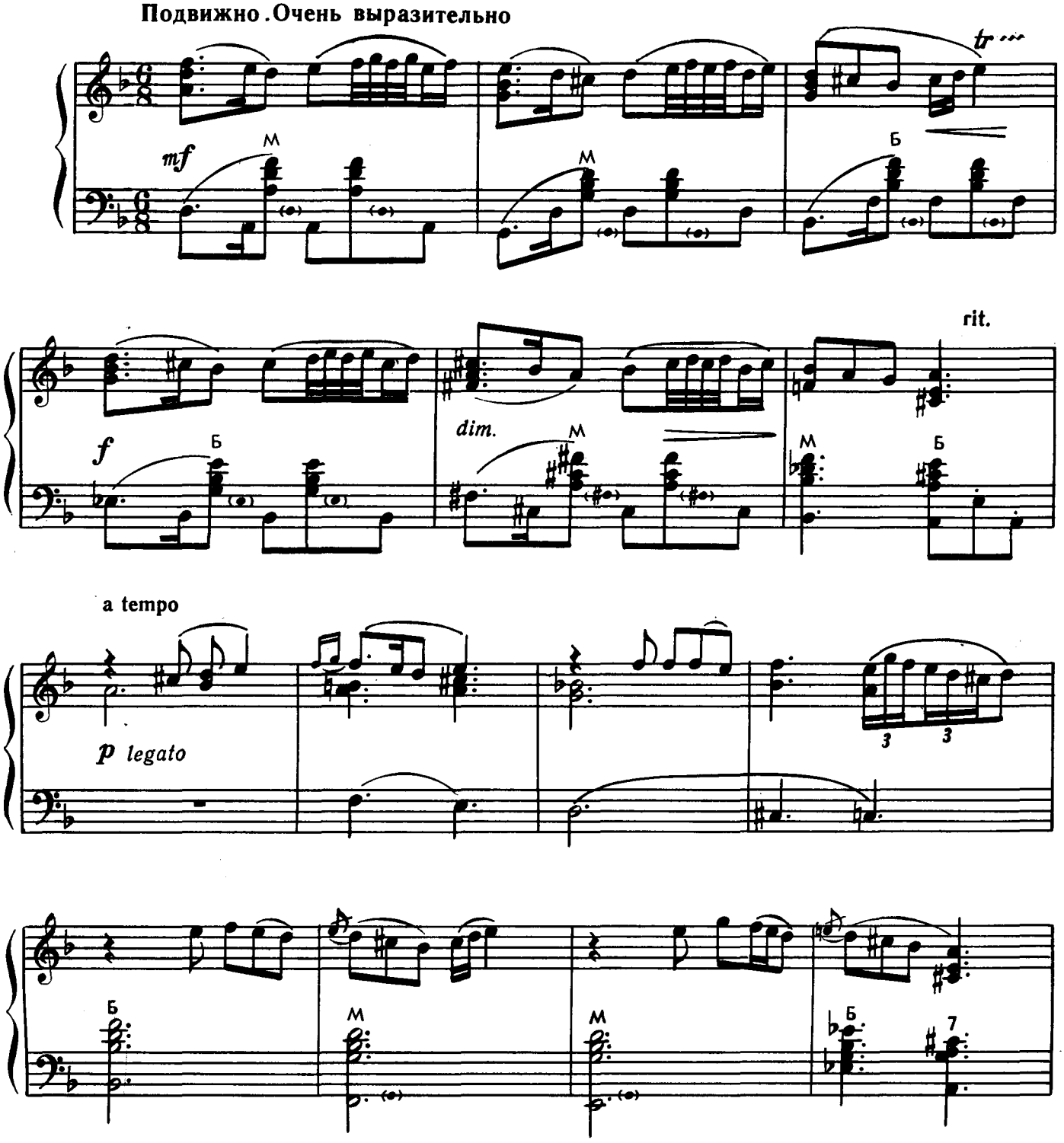

Ноты: Ale07.ru

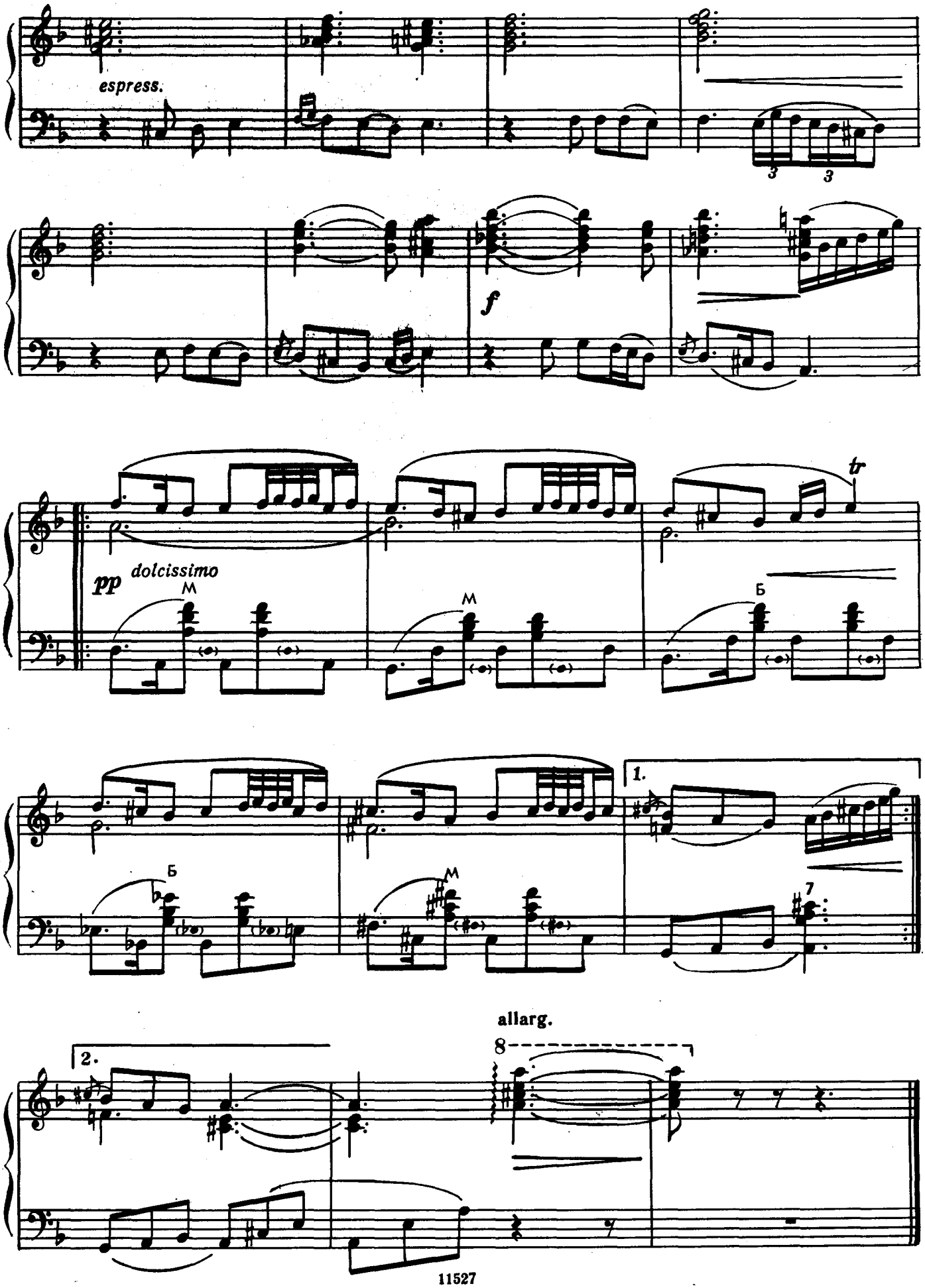
espress.
3
3
f
pp
dolcissimo
M
M
Б
tr
Б
M
1.
7
allarg.
2.
8

ЦВЕТОК

Умеренно

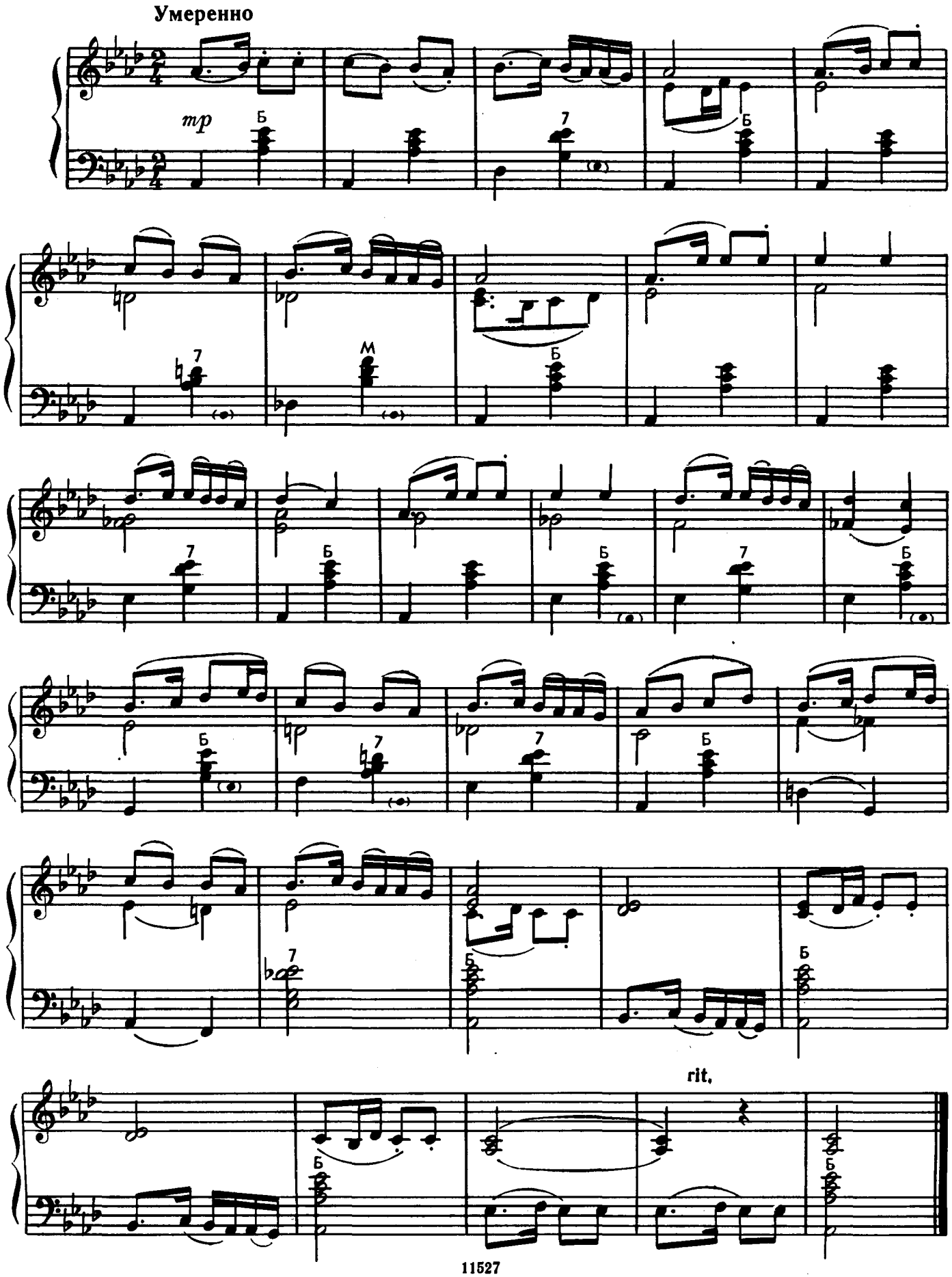

ДАГЕСТАН

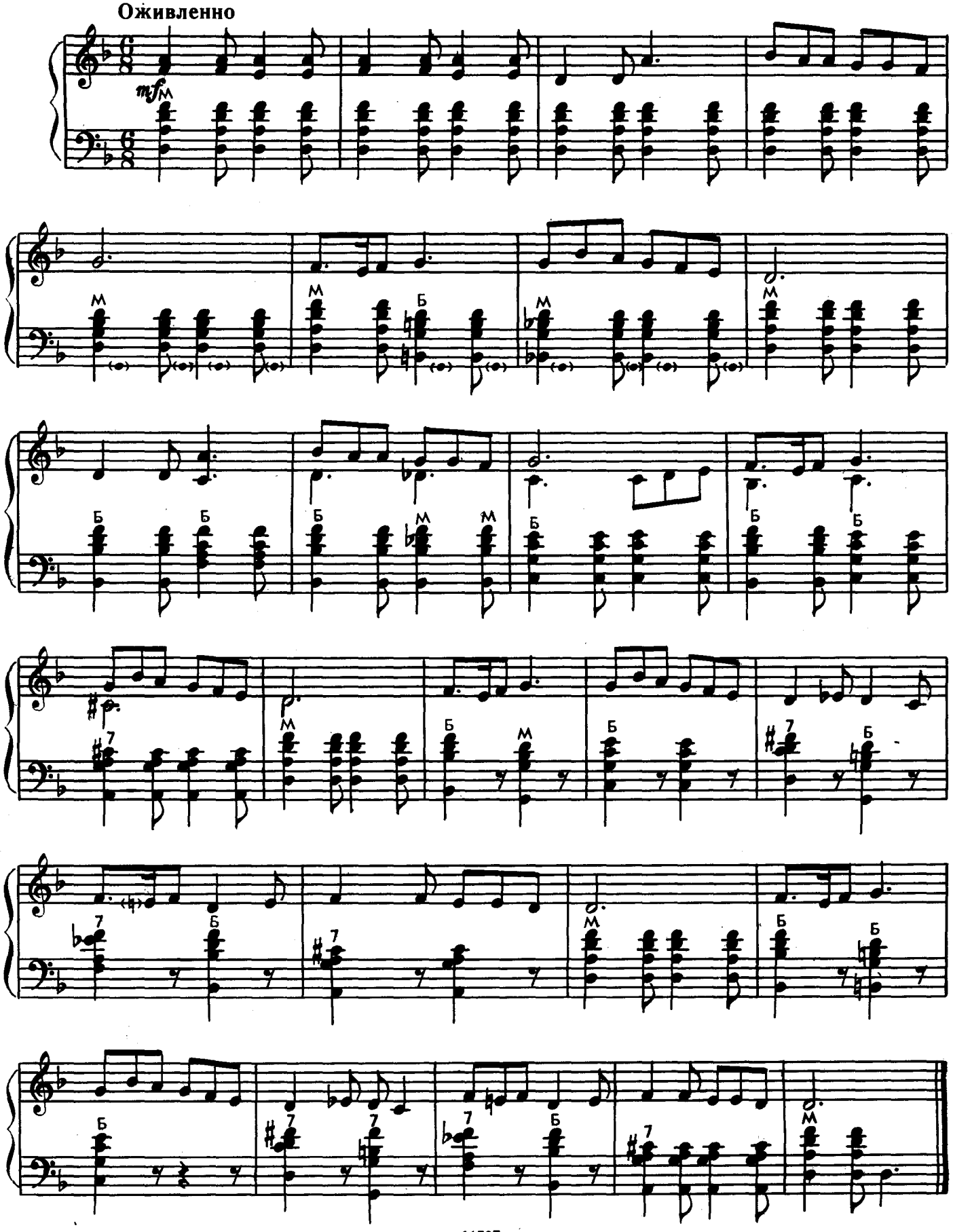

КРАСАВИЦА АЗЕРБАЙДЖАНА

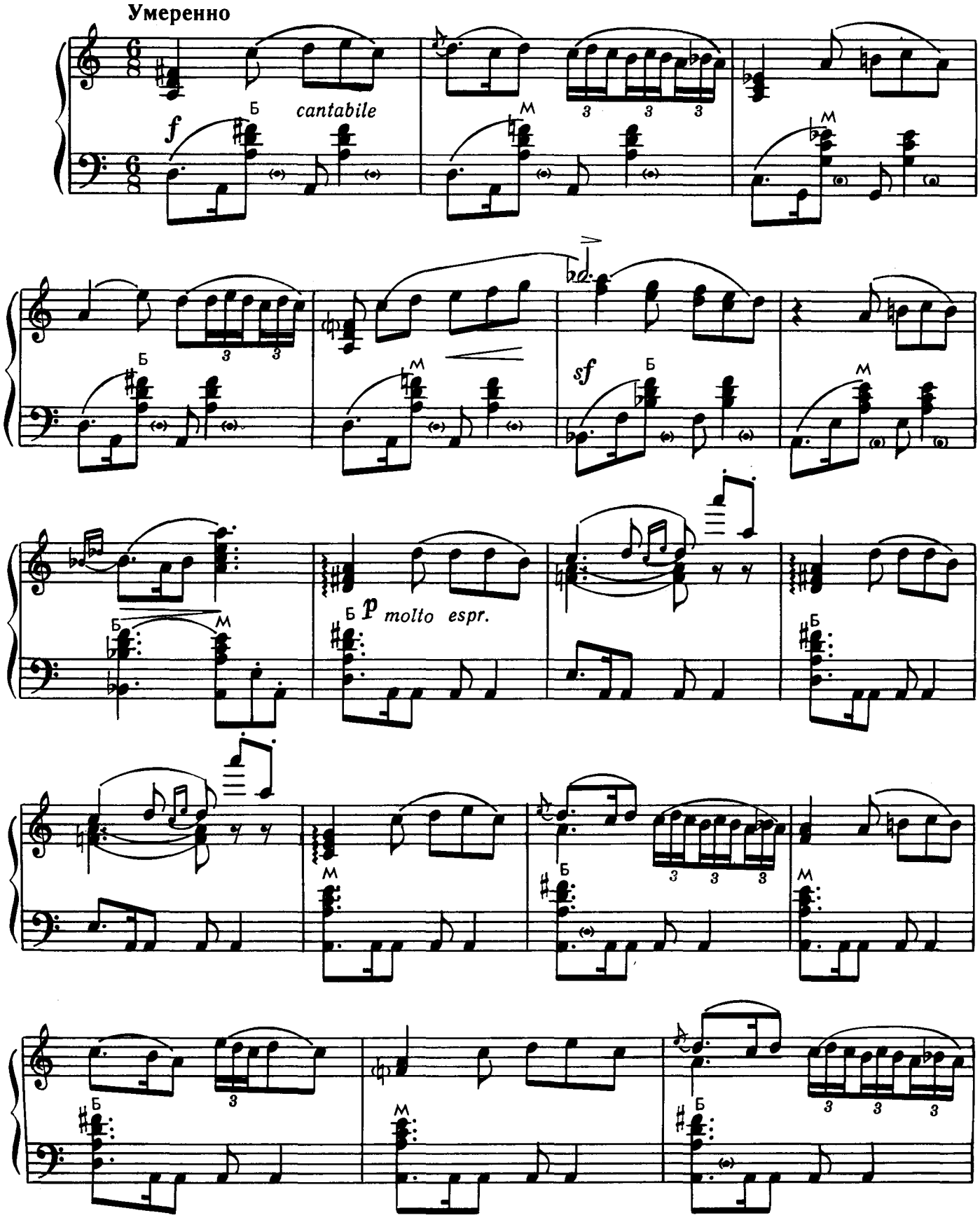

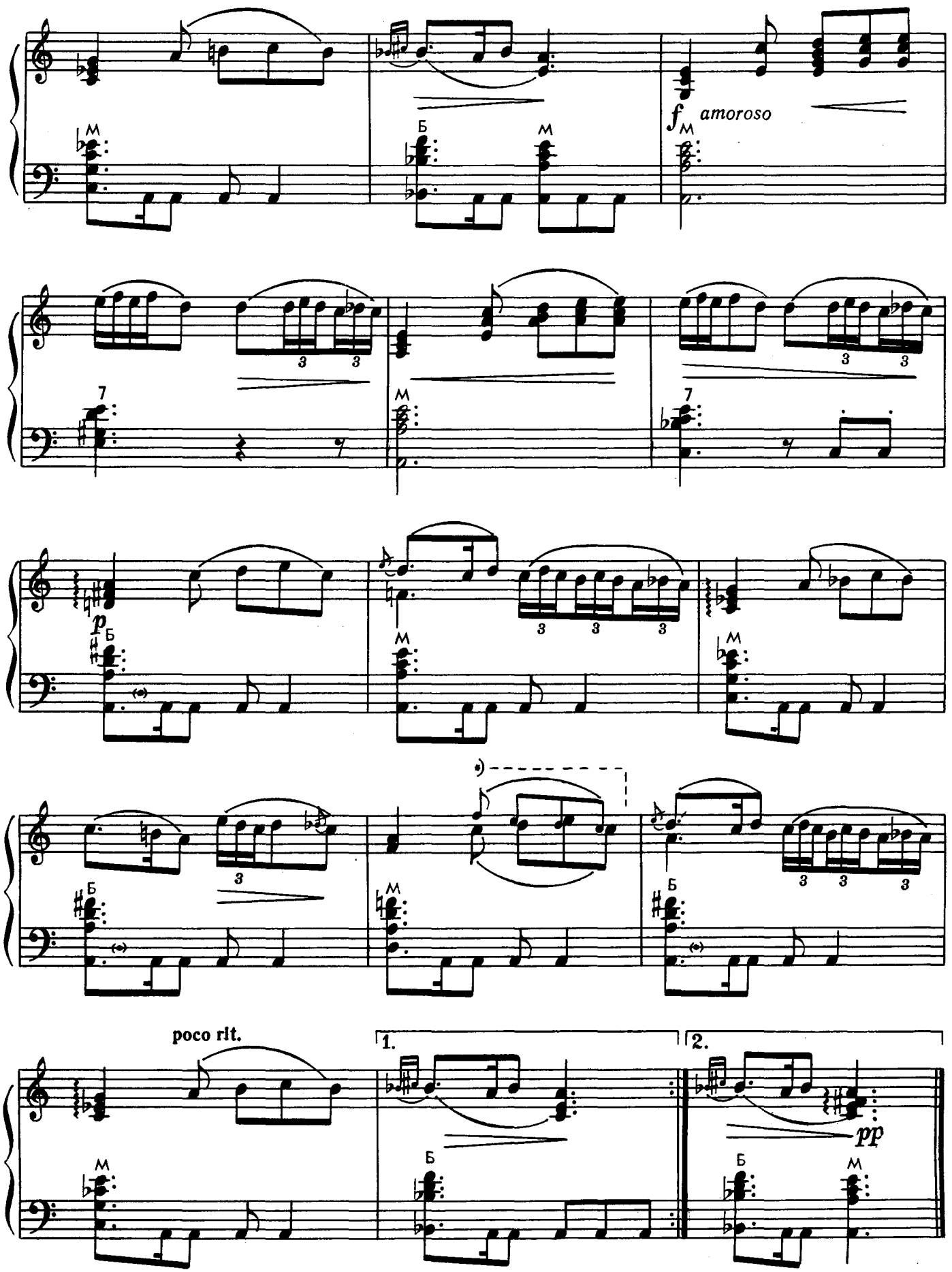

*) Мелкие ноты играть при повторении.

СЭМЭНИ

(Танец)

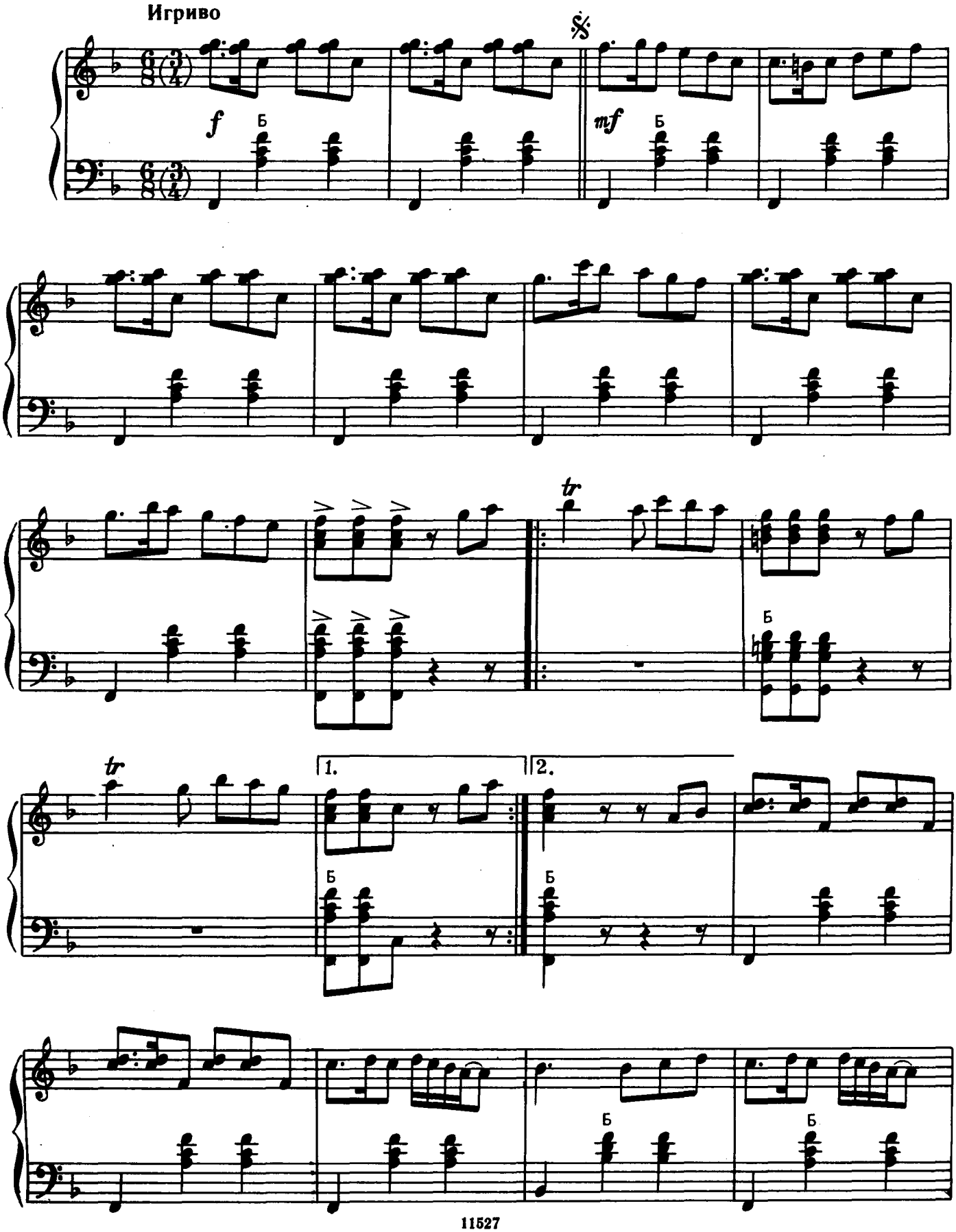

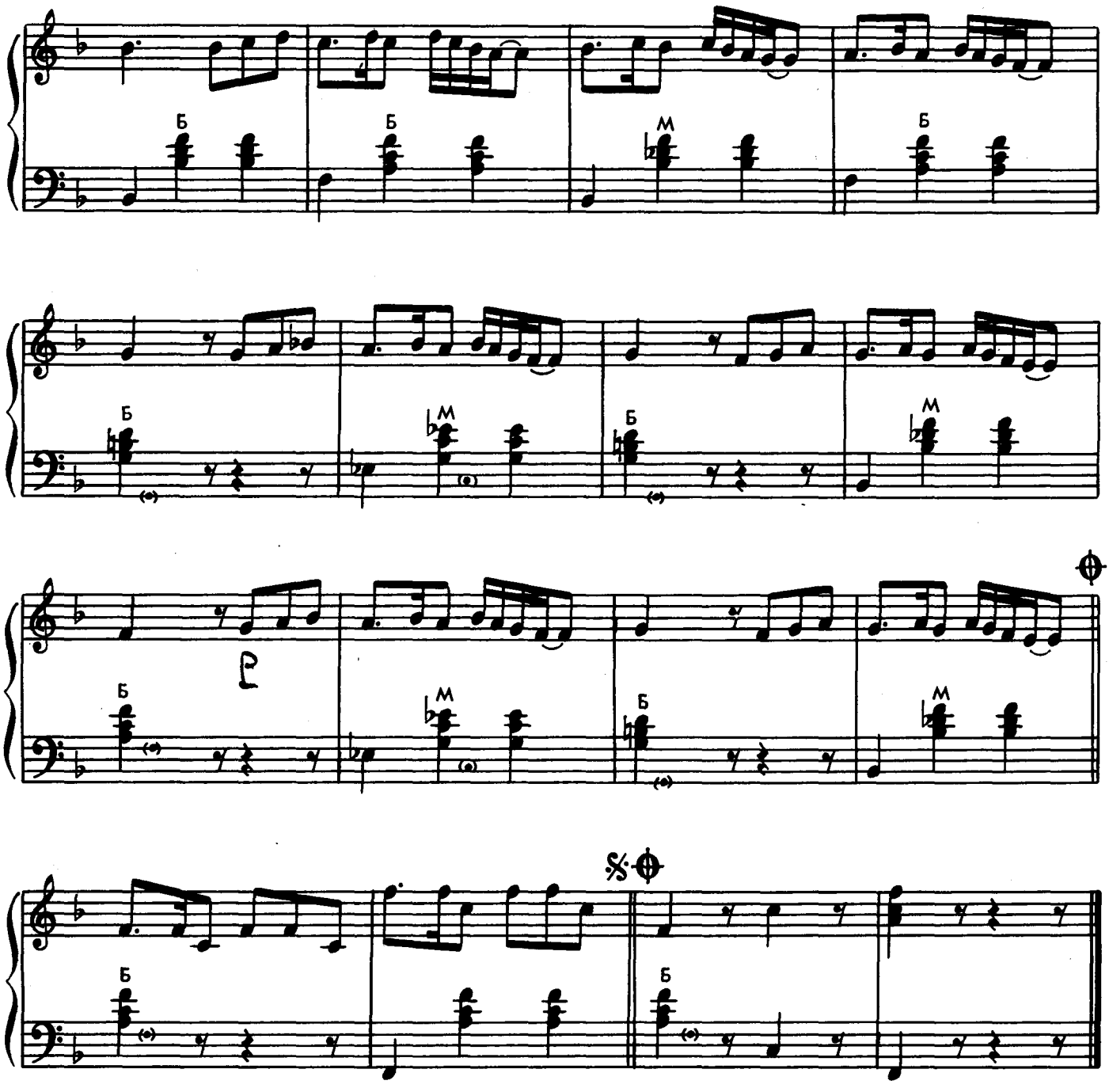

МАРАЛЫ

(Танец)

Быстро

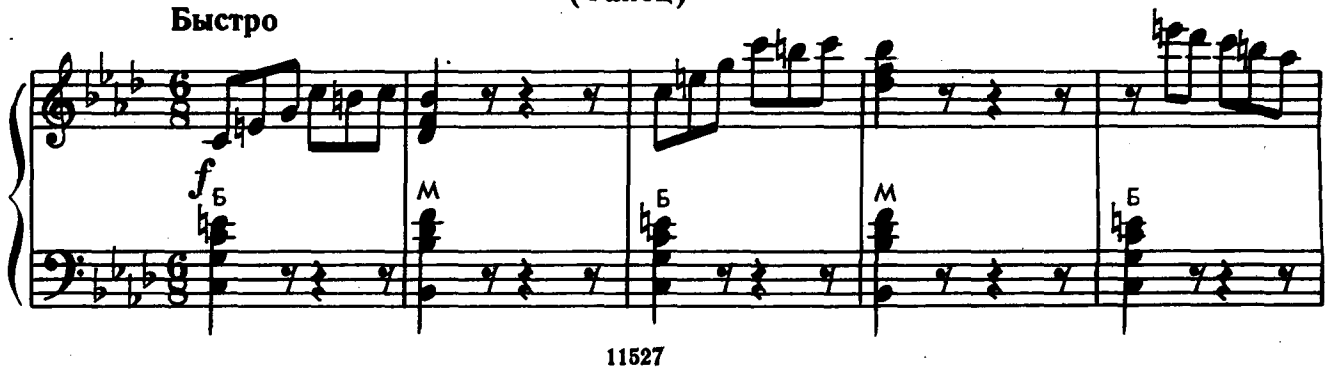

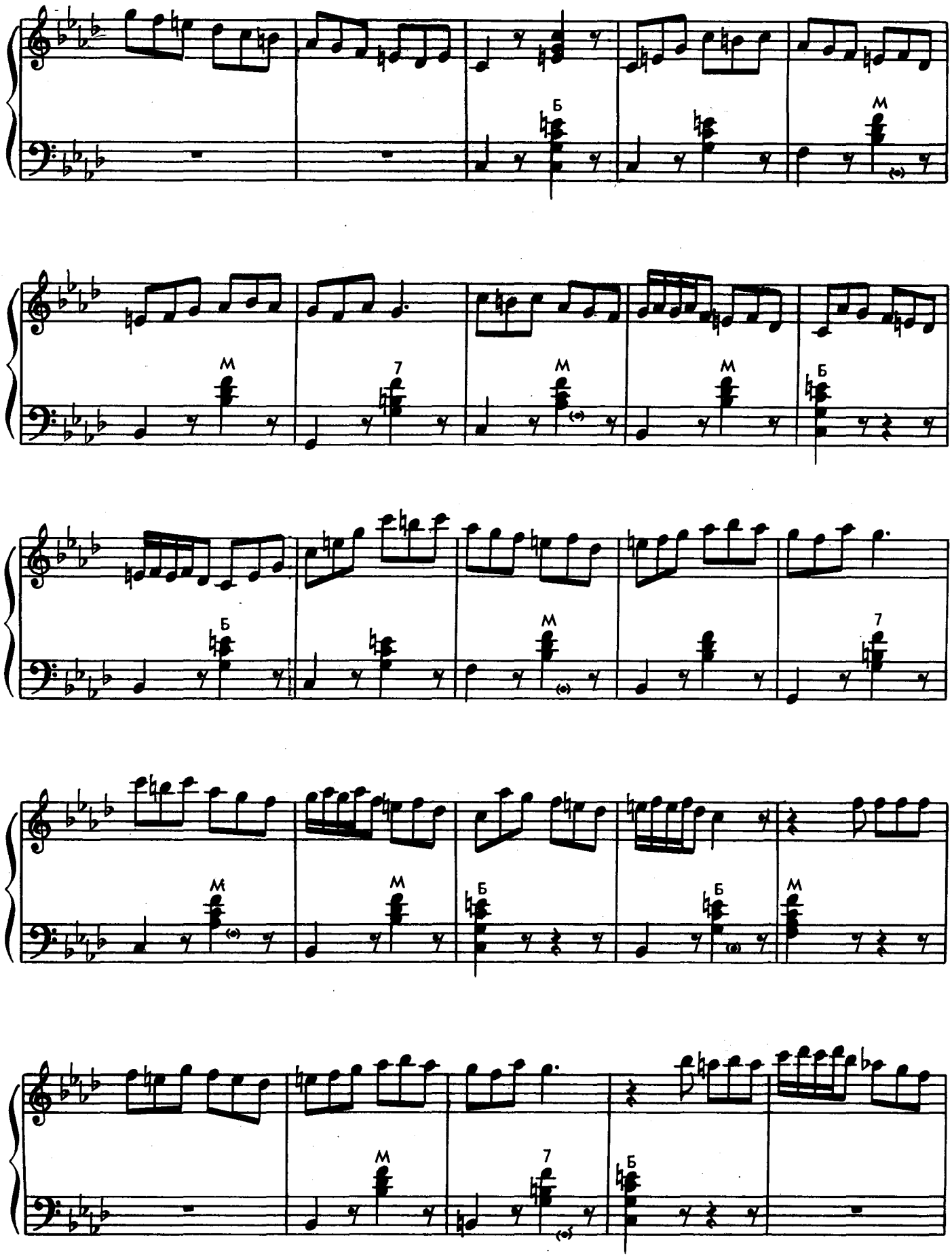
Б
М
М
7
М
М
Б
Б
М
7
М
М
Б
Б
М
М
7
Б

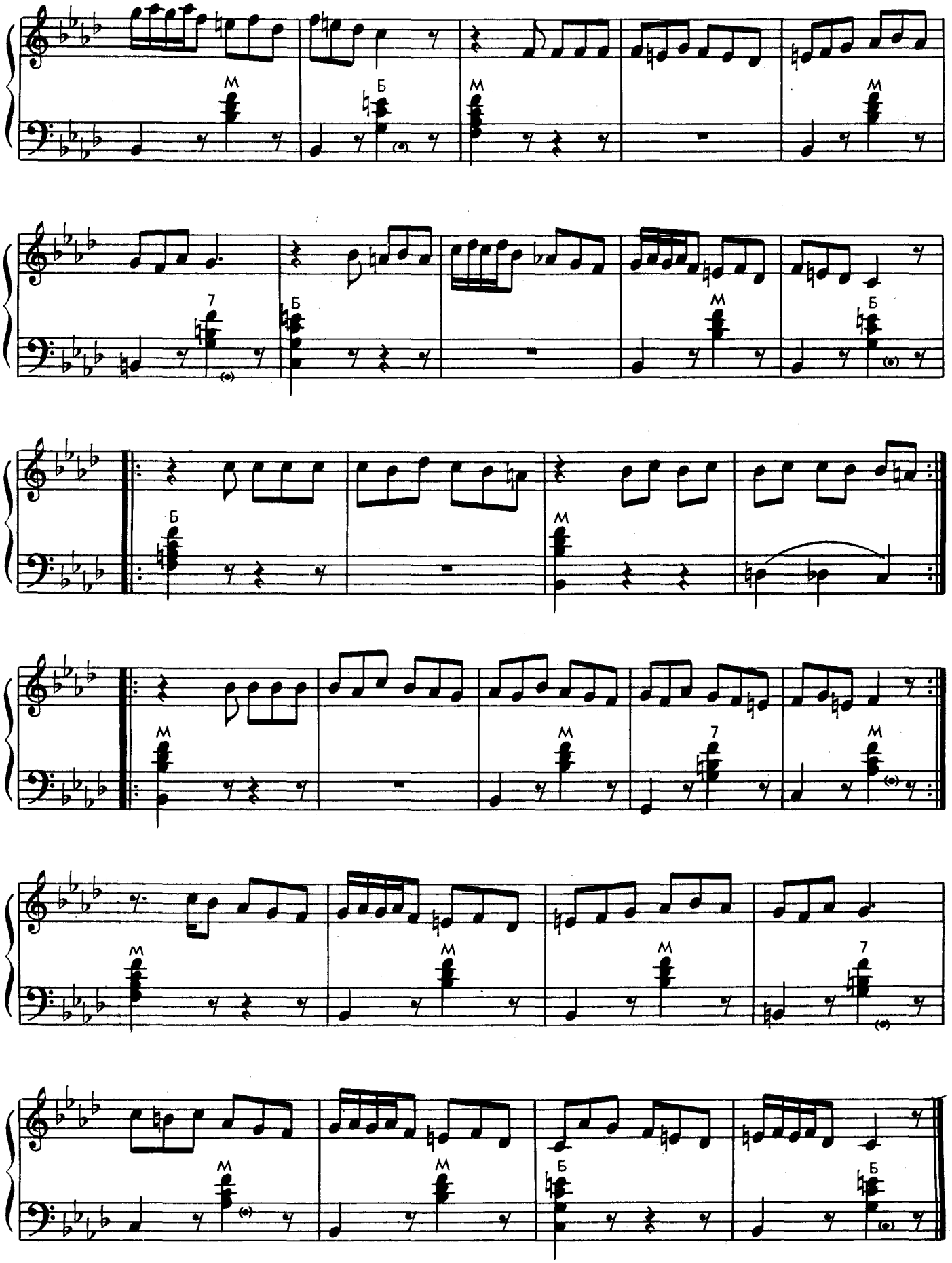
М
Б
7

АЗЕРБАЙДЖАНСКИЙ ТАНЕЦ

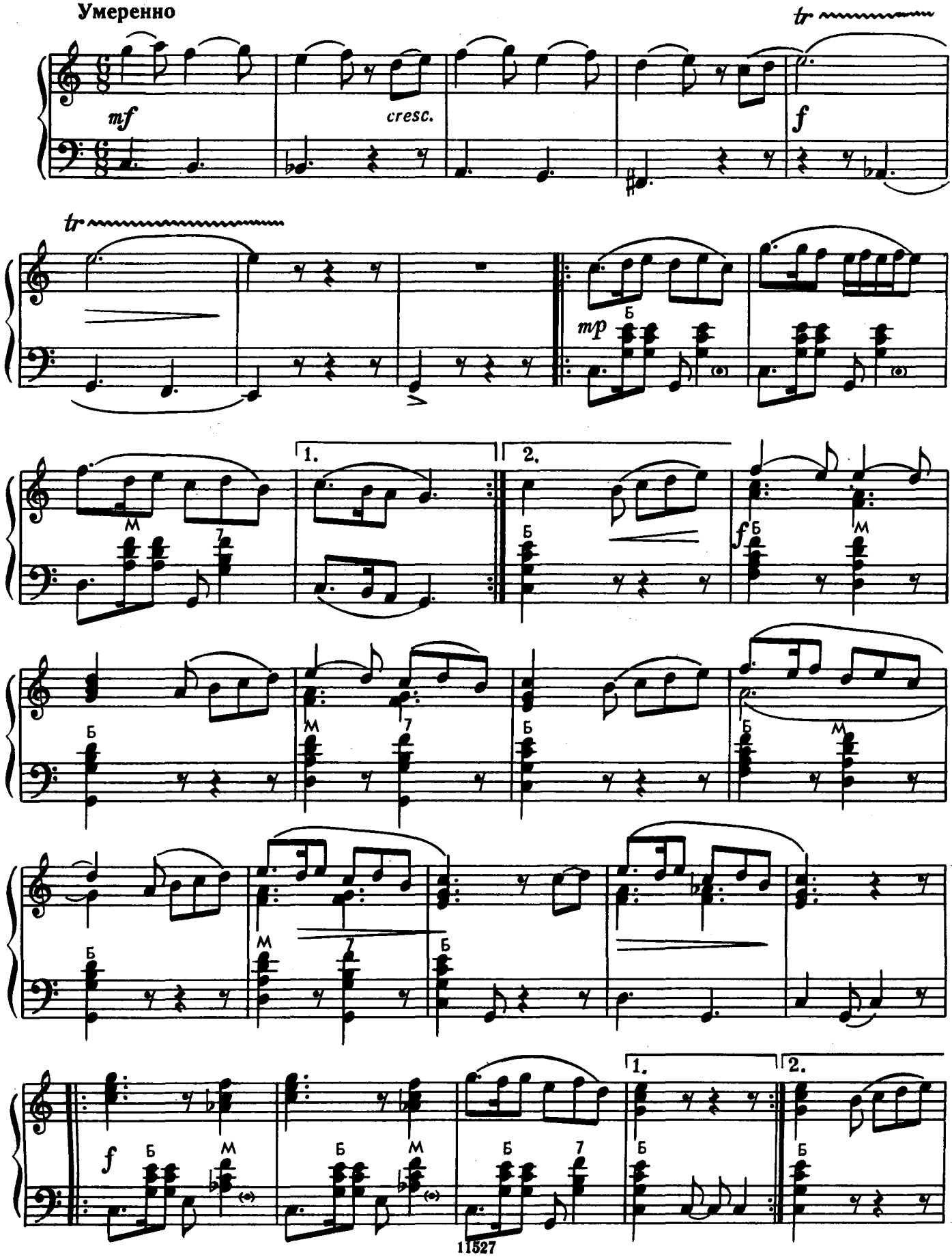

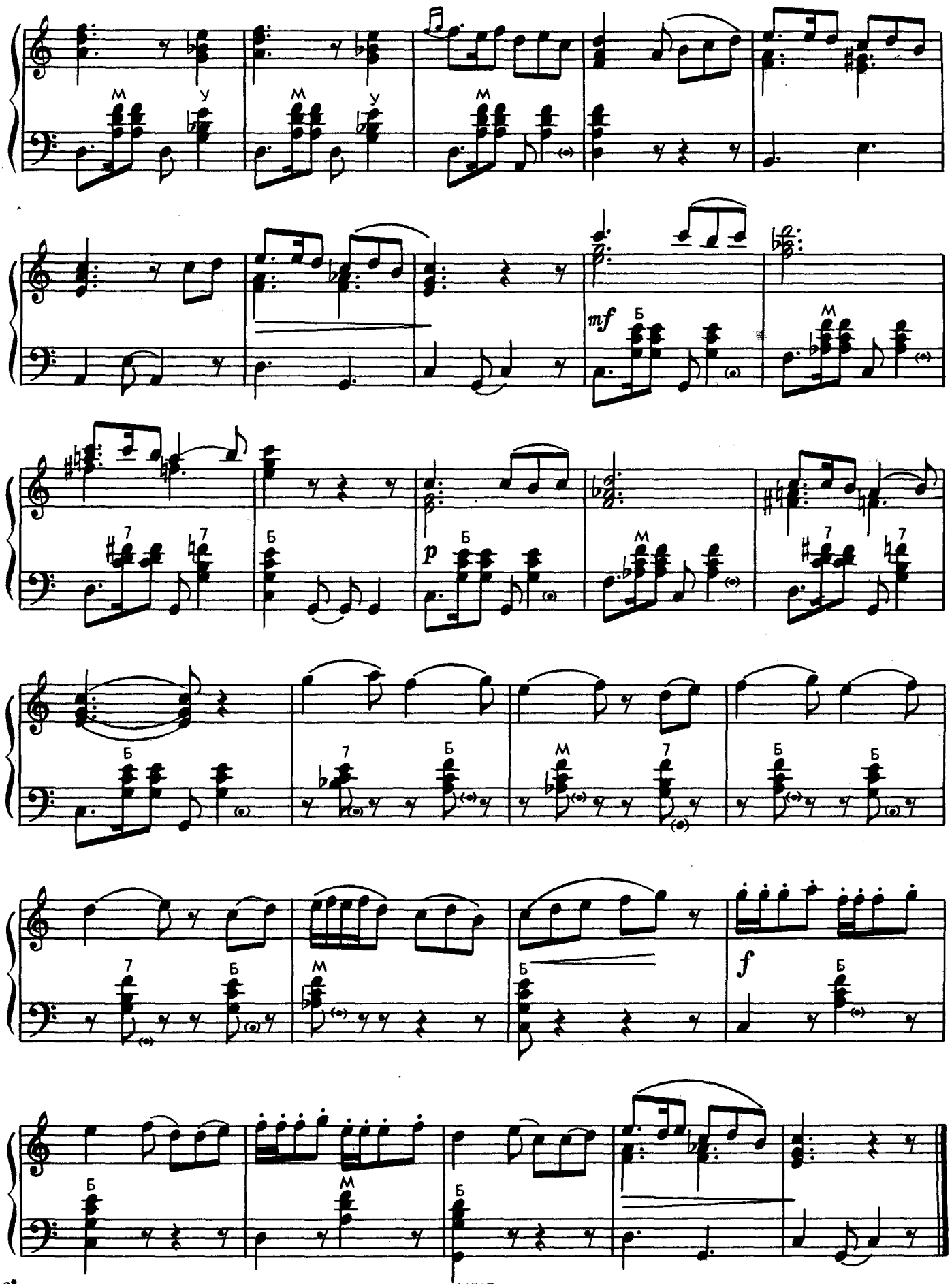
mf
p
f

НАРОДНАЯ МУЗЫКА ЛИТВЫ

СОЛНЫШКО ВСТАЕТ

Подвижно

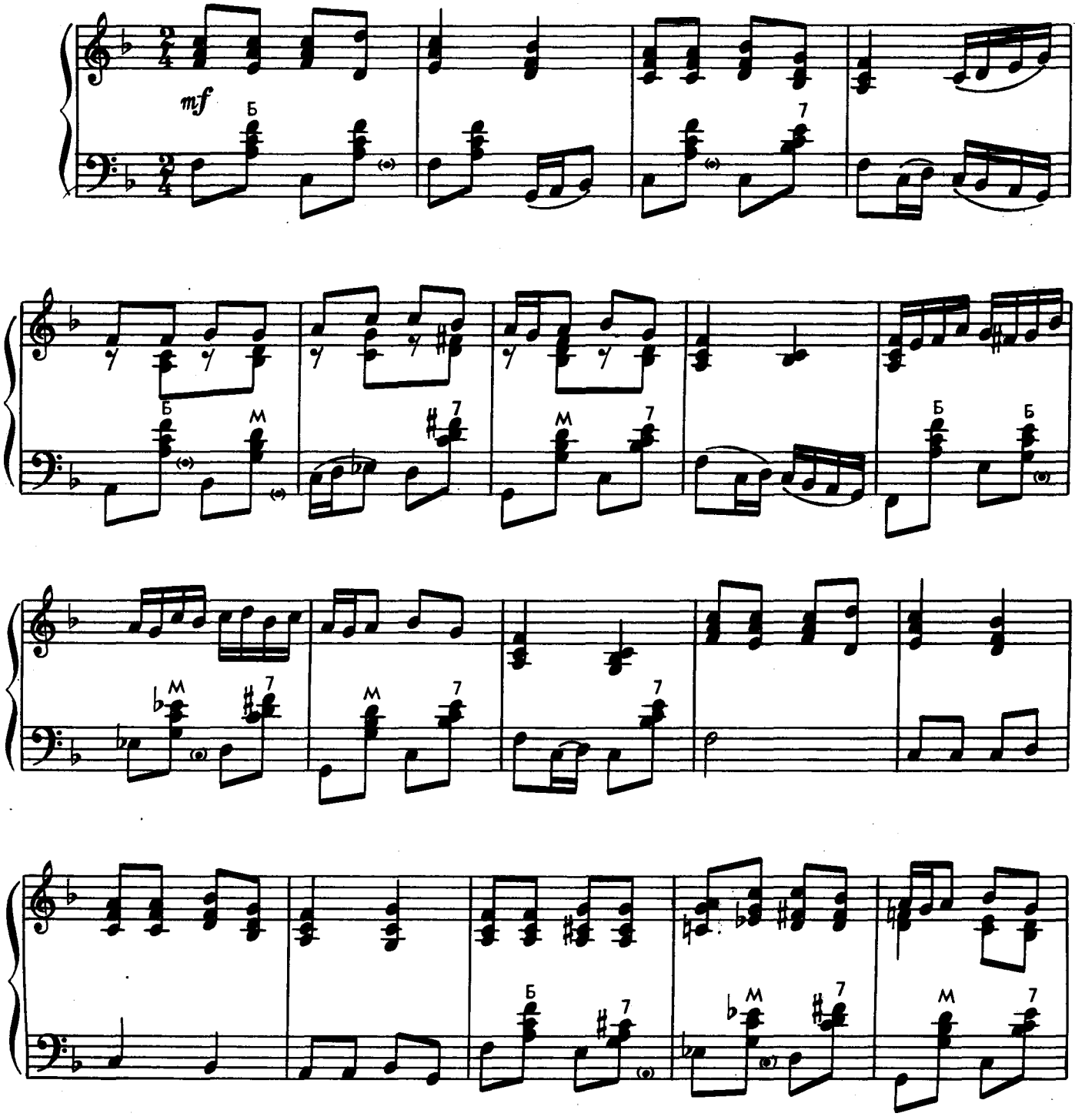

Ноты: Ale07.ru

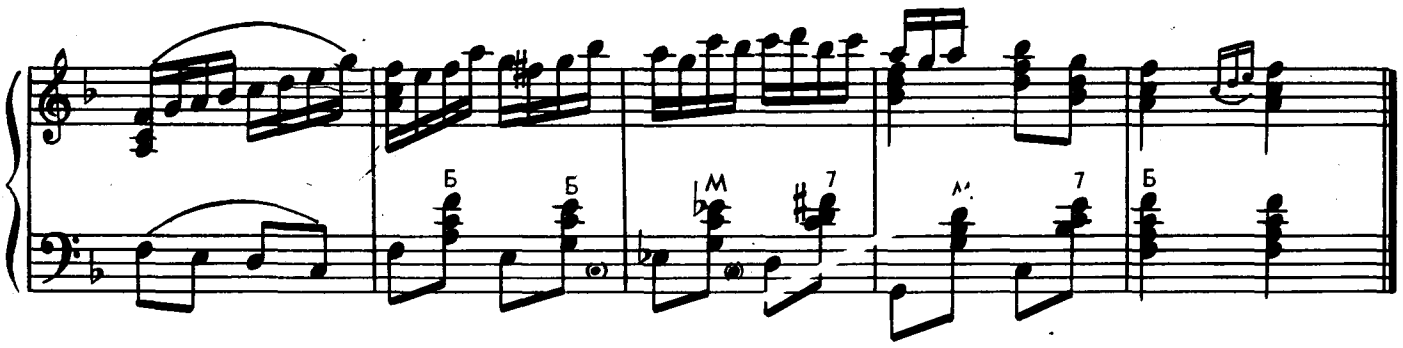

ПО ТУ СТОРОНУ НЕМАНА

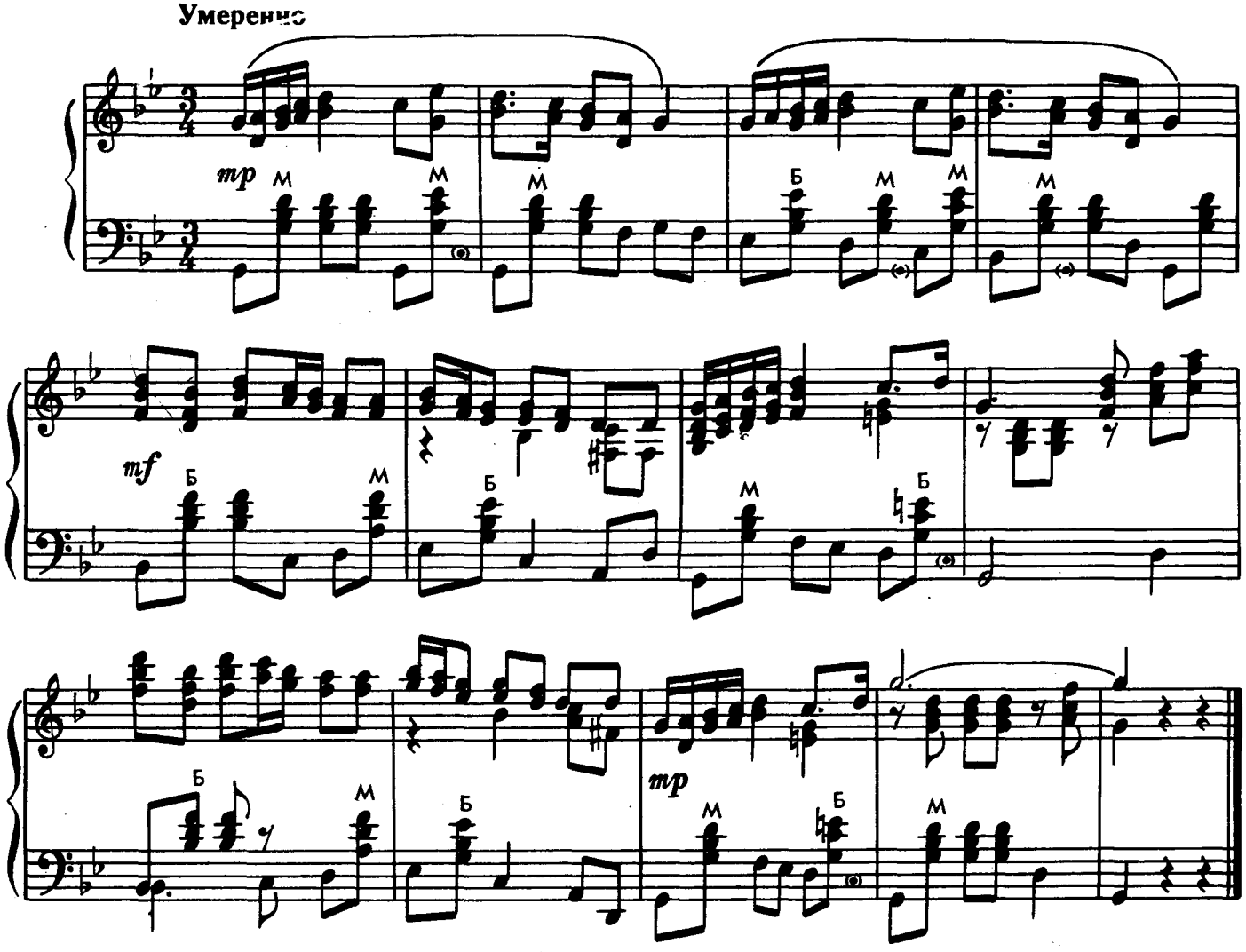

КОГДА Я ЕХАЛ ЧЕРЕЗ ЗЕЛЕНУЮ РОЩИЦУ

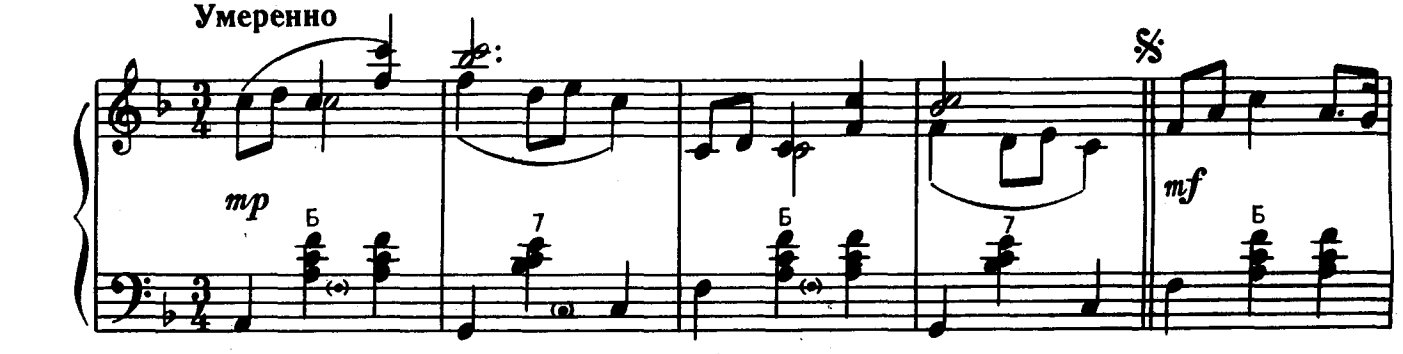

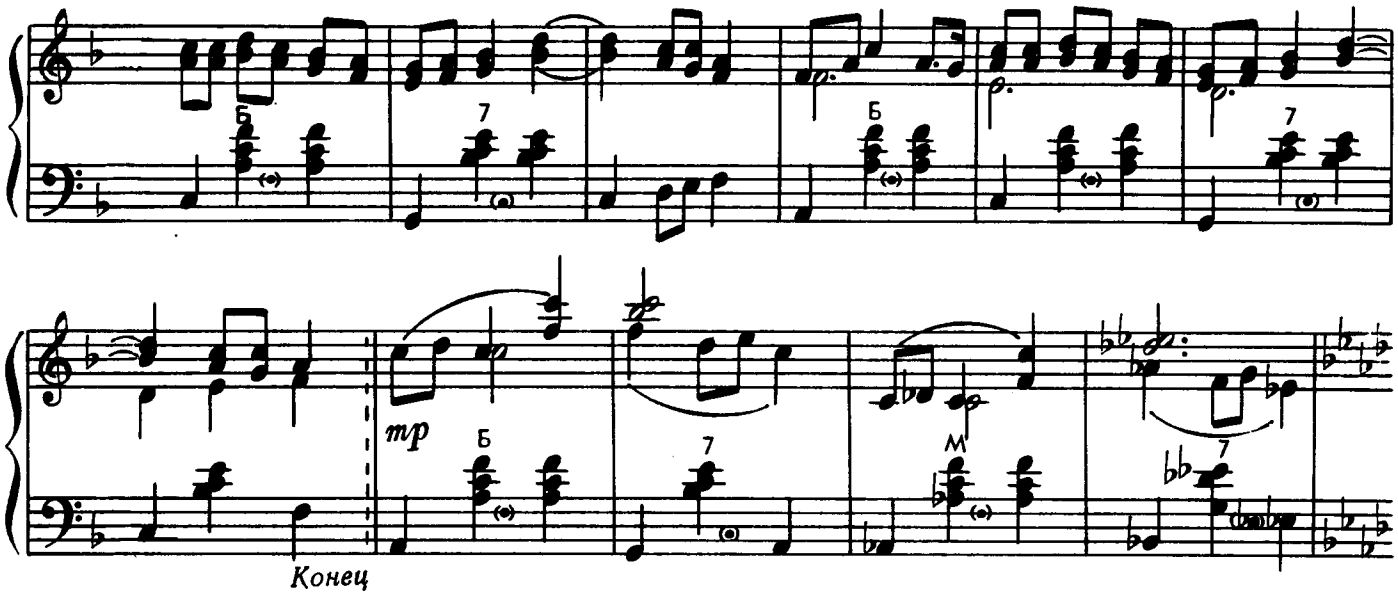

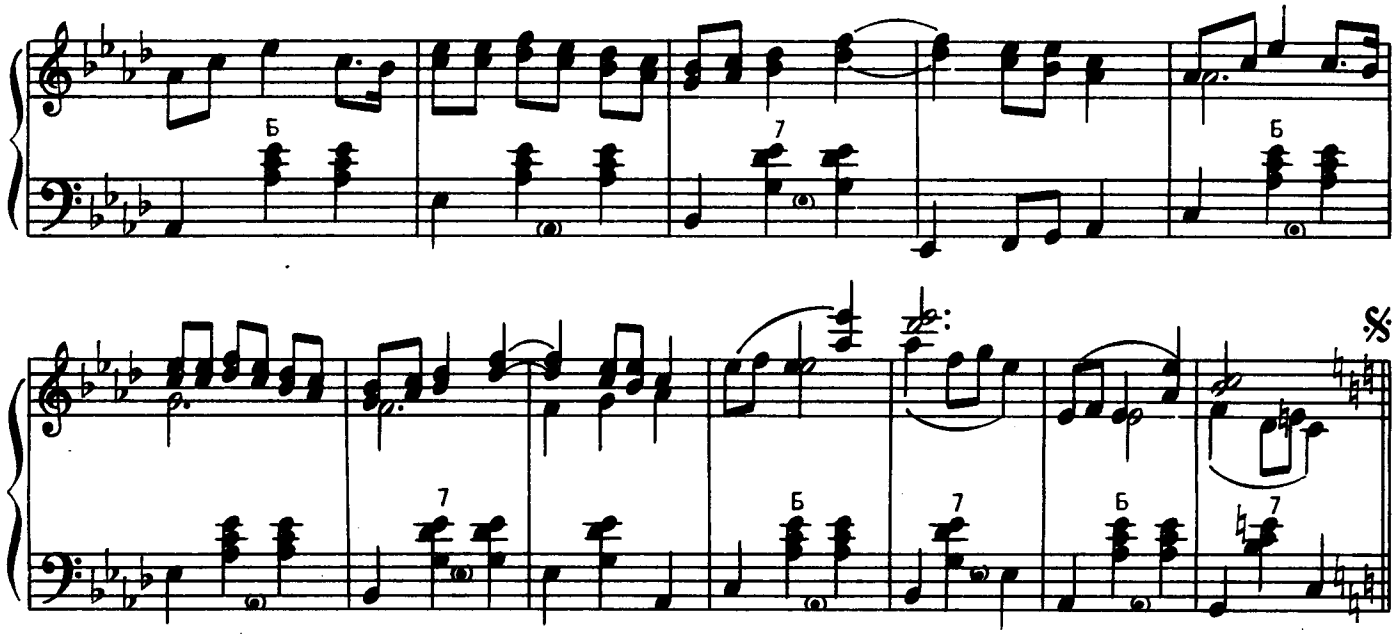

ПТИЧКА, ПТАШЕЧКА-ЛЕТУНЬЯ

Подвижно. Игриво

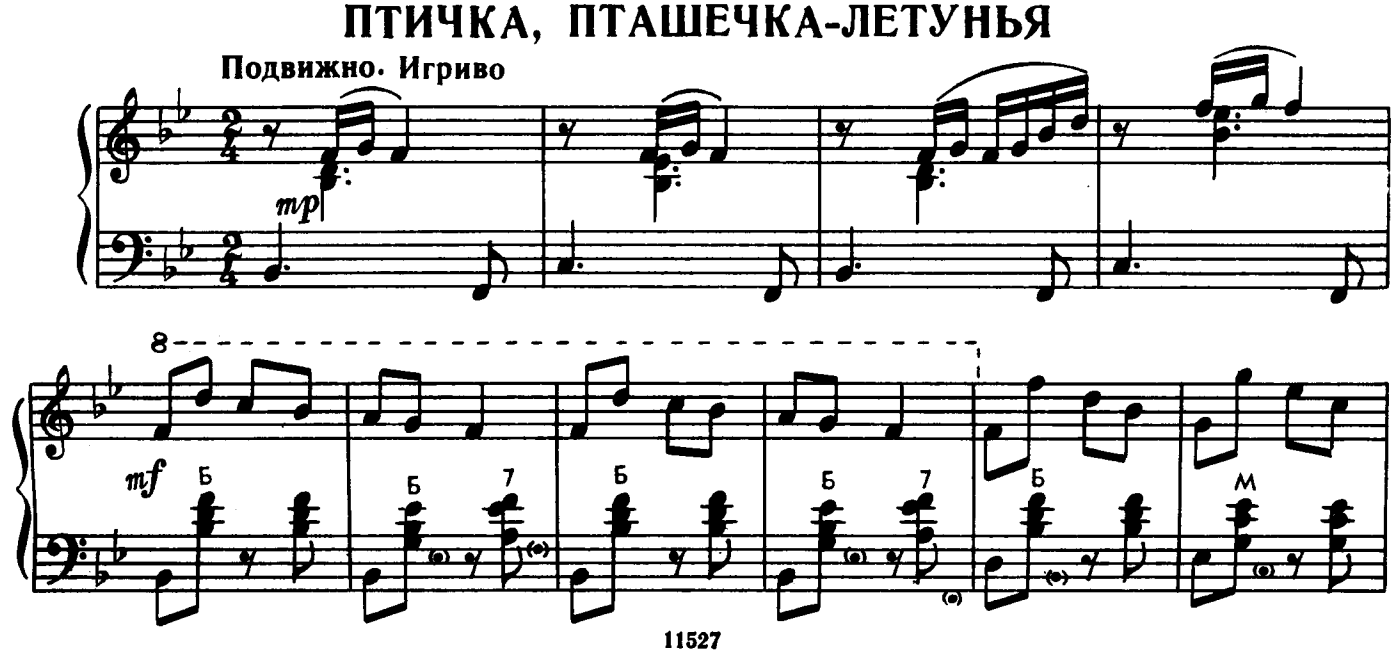

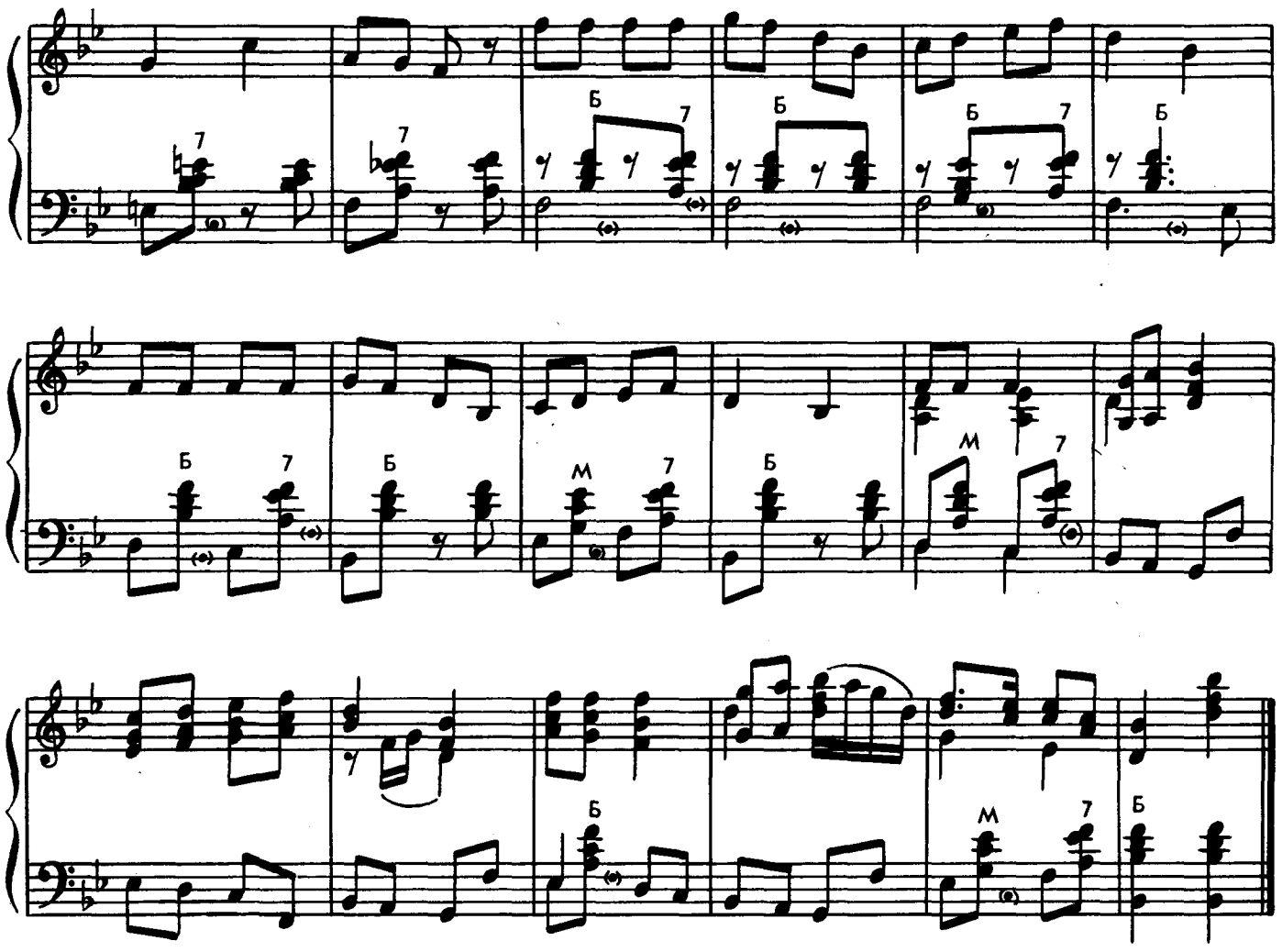

ПЧЕЛКА

Умеренно

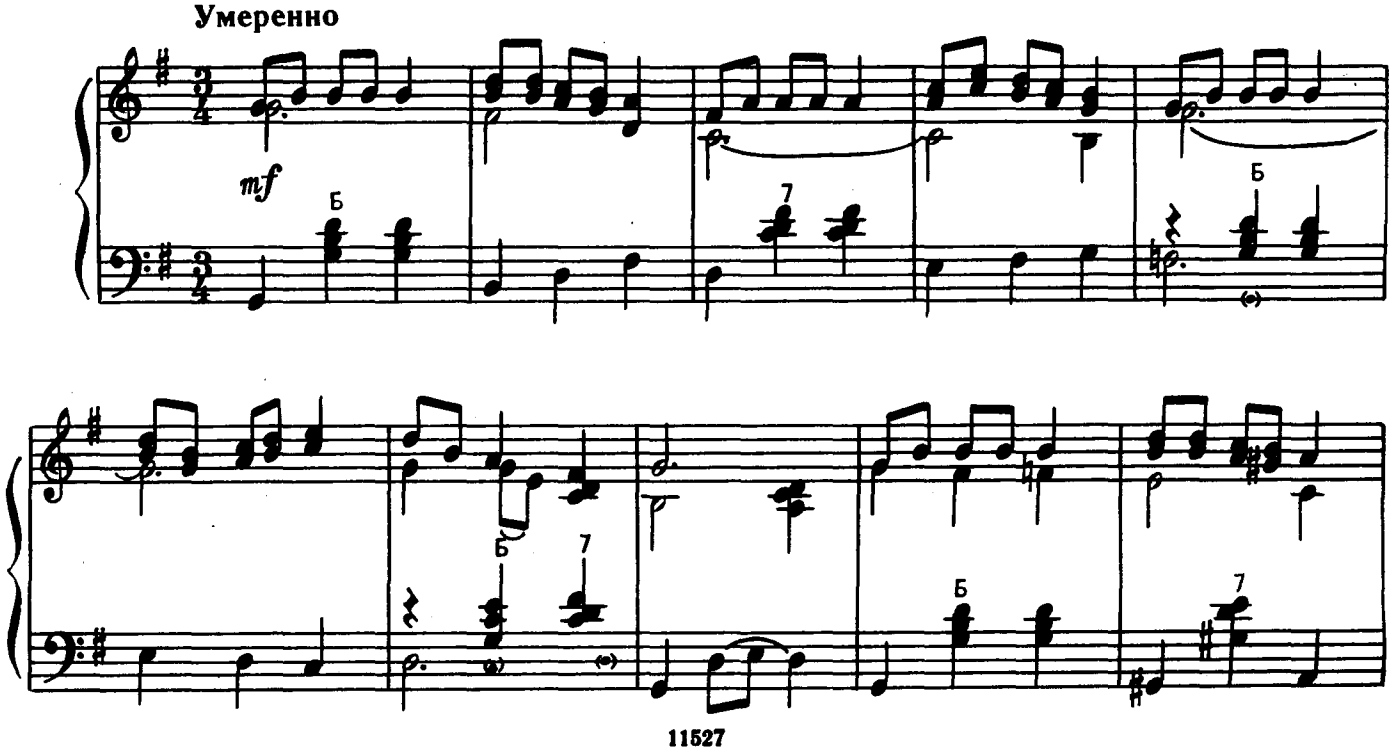

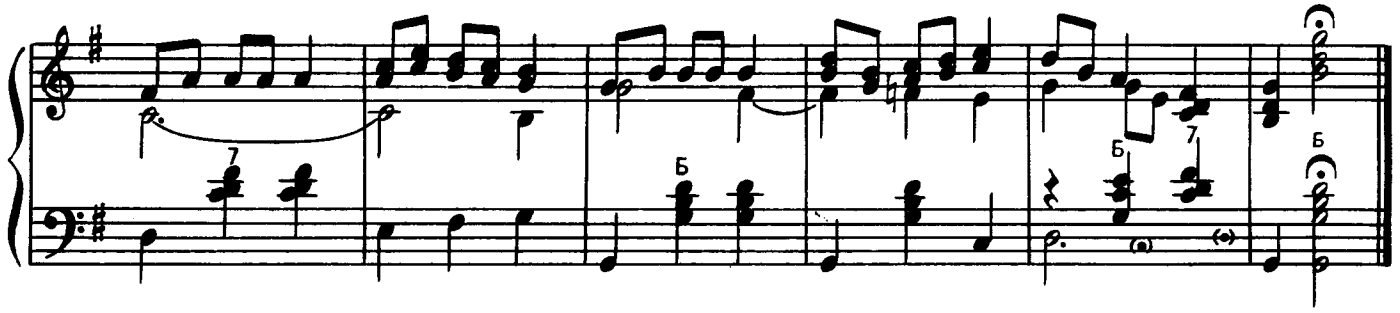

СУКЧУС

(Танец)

Медленно

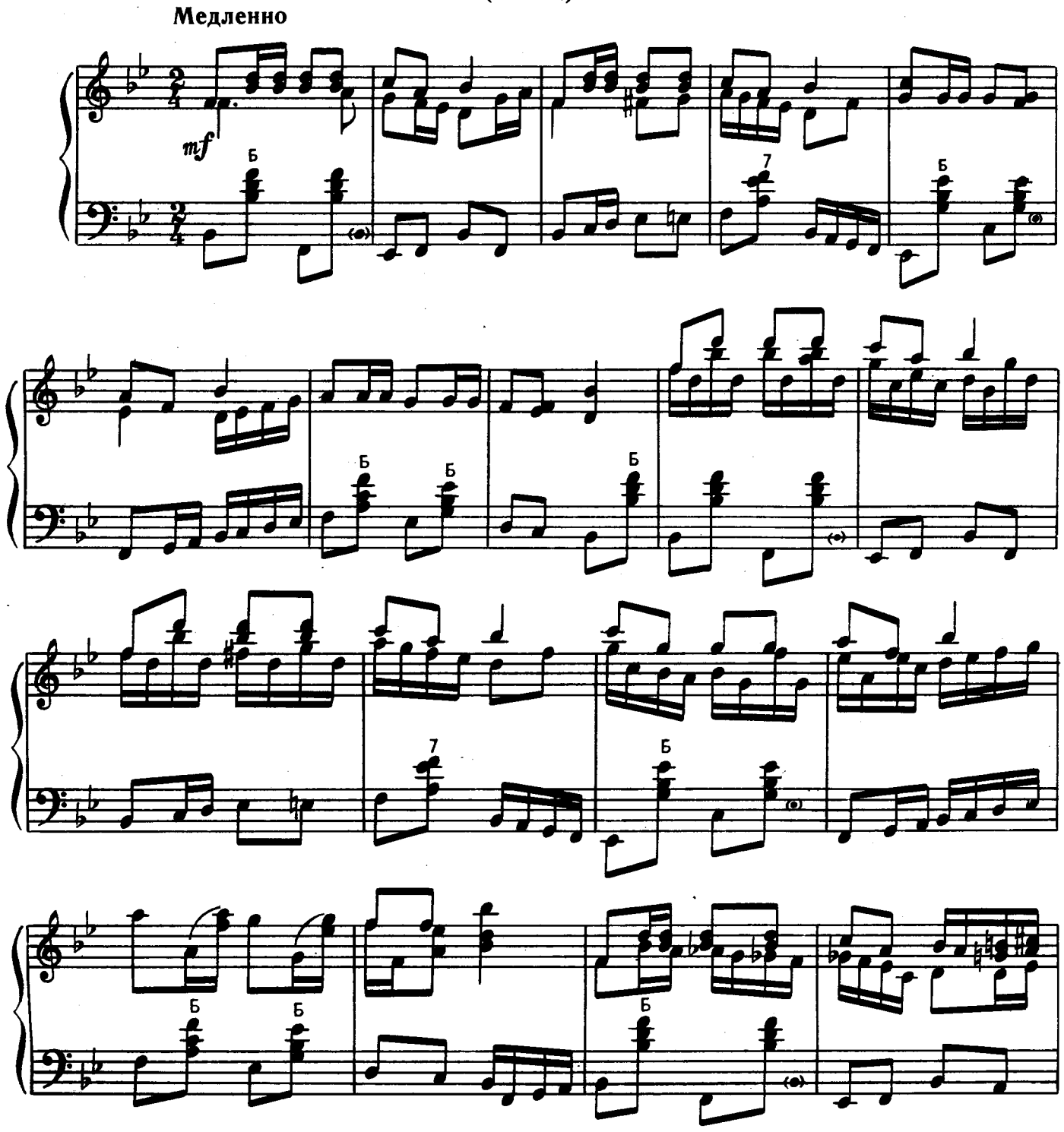

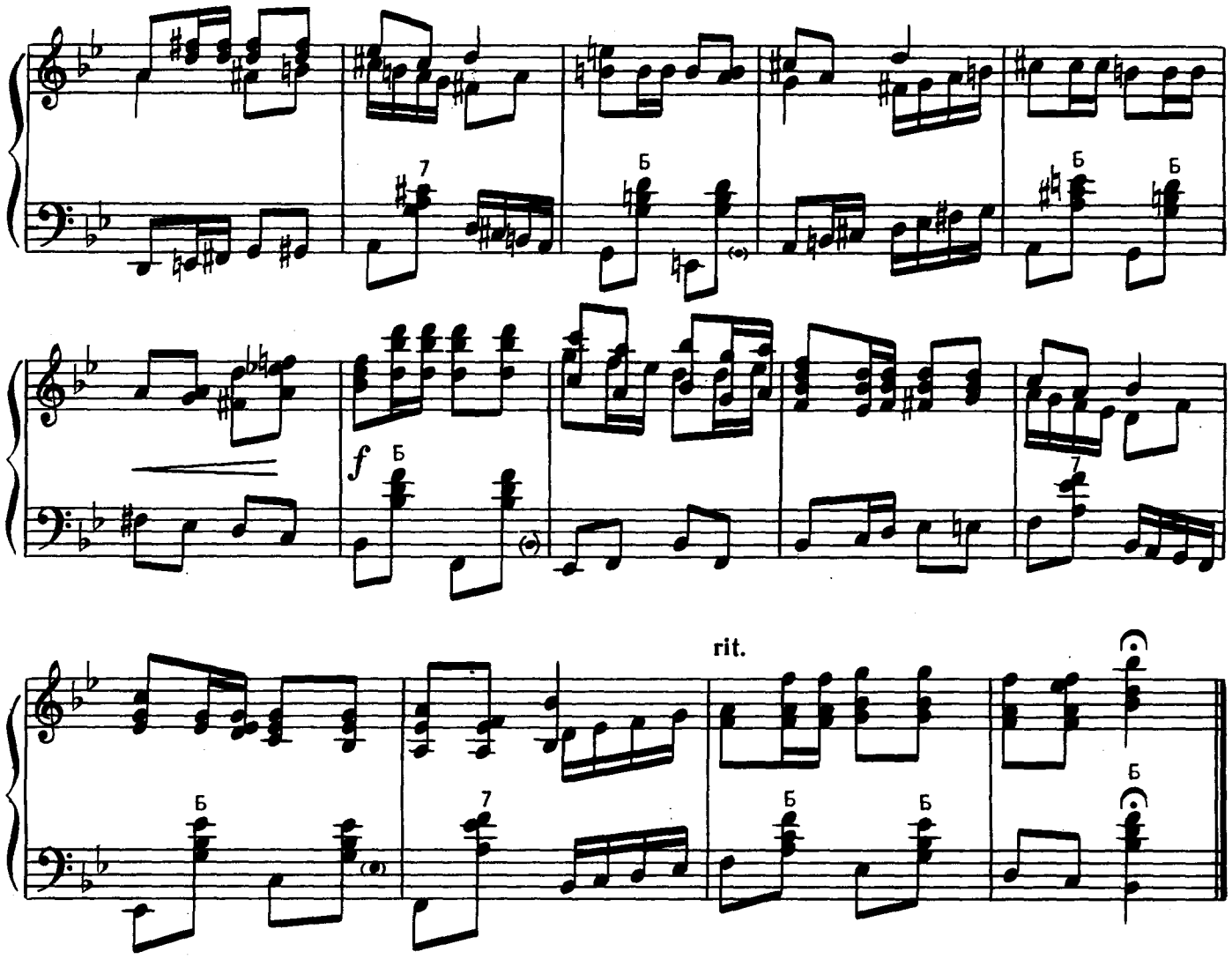

КУБИЛАС

(Танец)

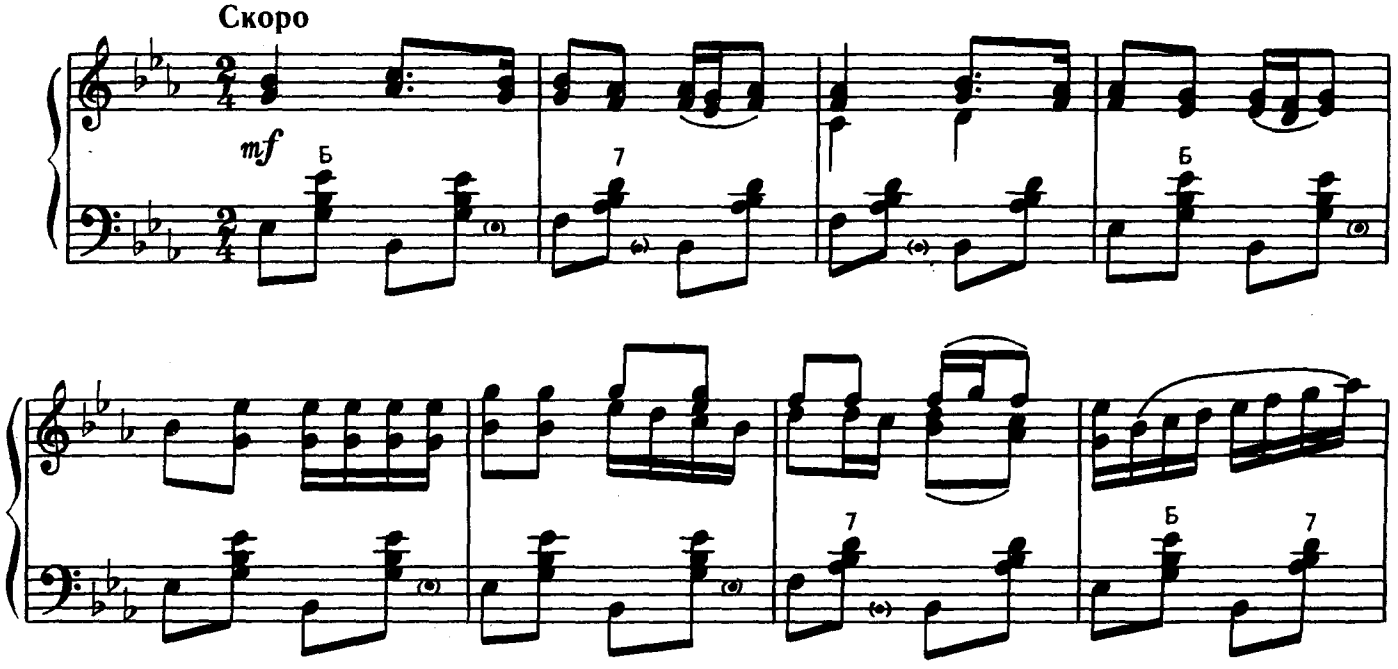

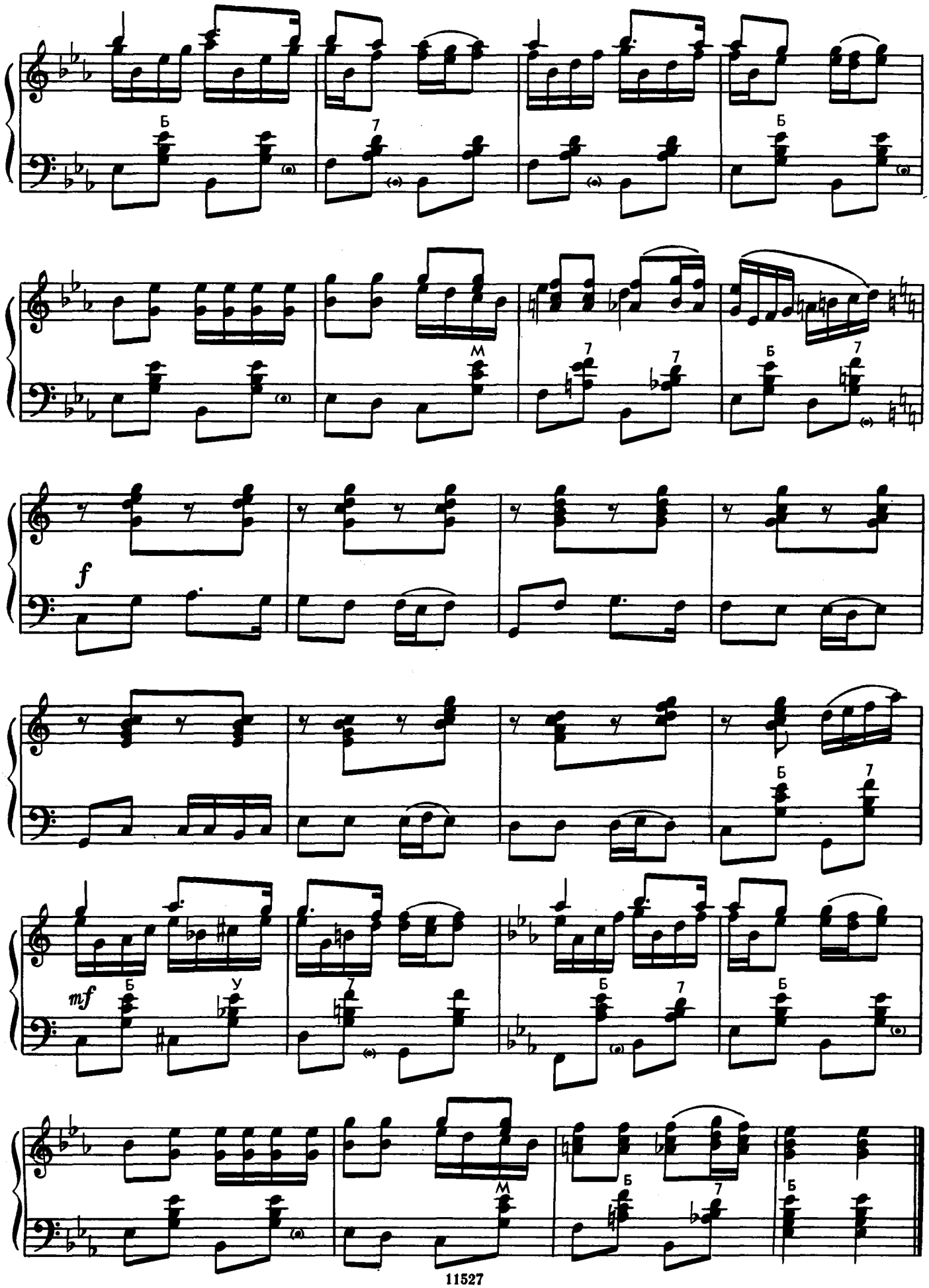
Б
7
Б
М
7
7
Б
7
f
Б
7
mf
Б
У
7
Б
7
Б
М
Б
7
Б

НАРОДНАЯ МУЗЫКА МОЛДАВИИ

ЛИСТ ЗЕЛЕНЫЙ, КОЛОСОК

Умеренно

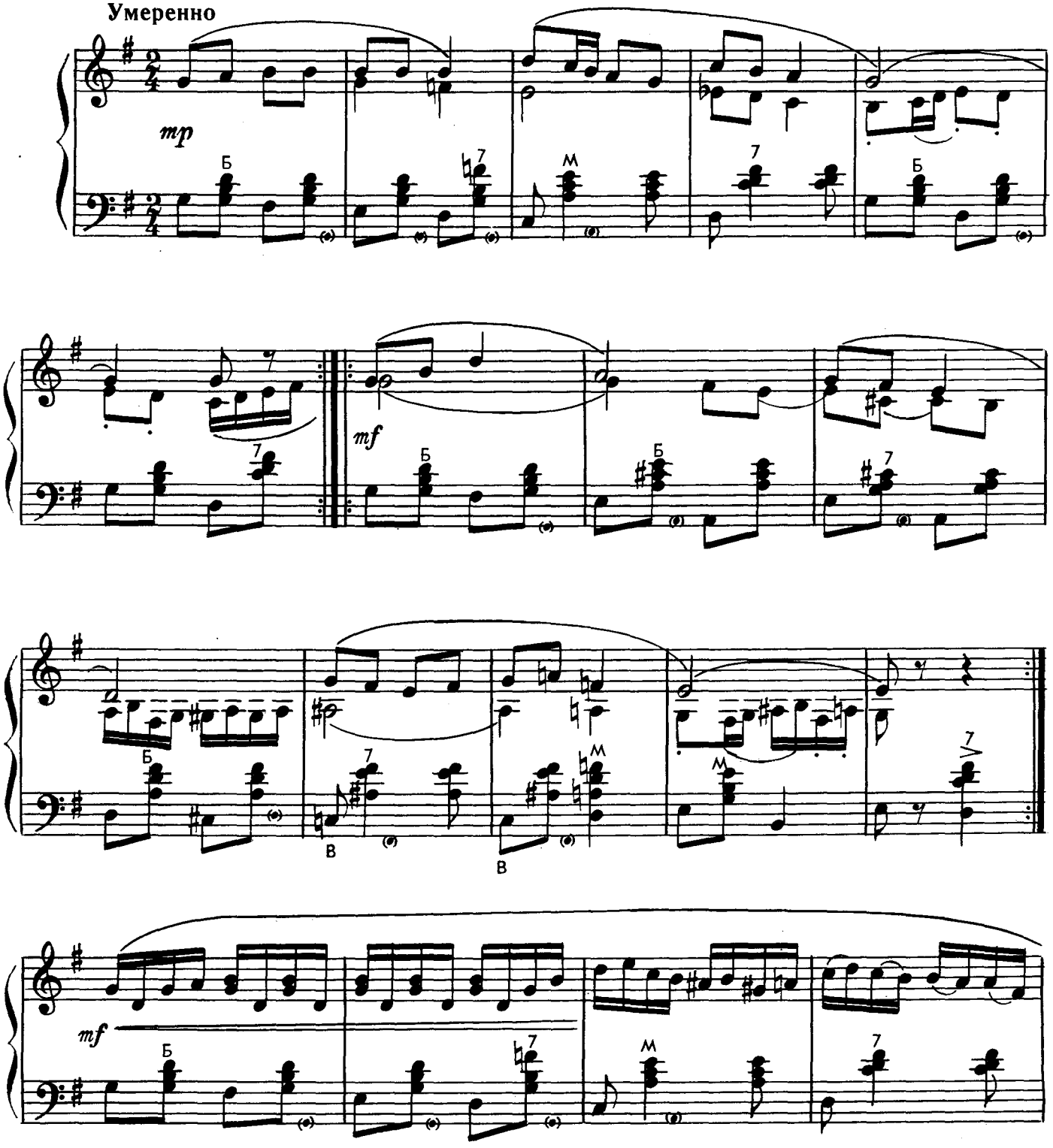

Ноты: Ale07.ru

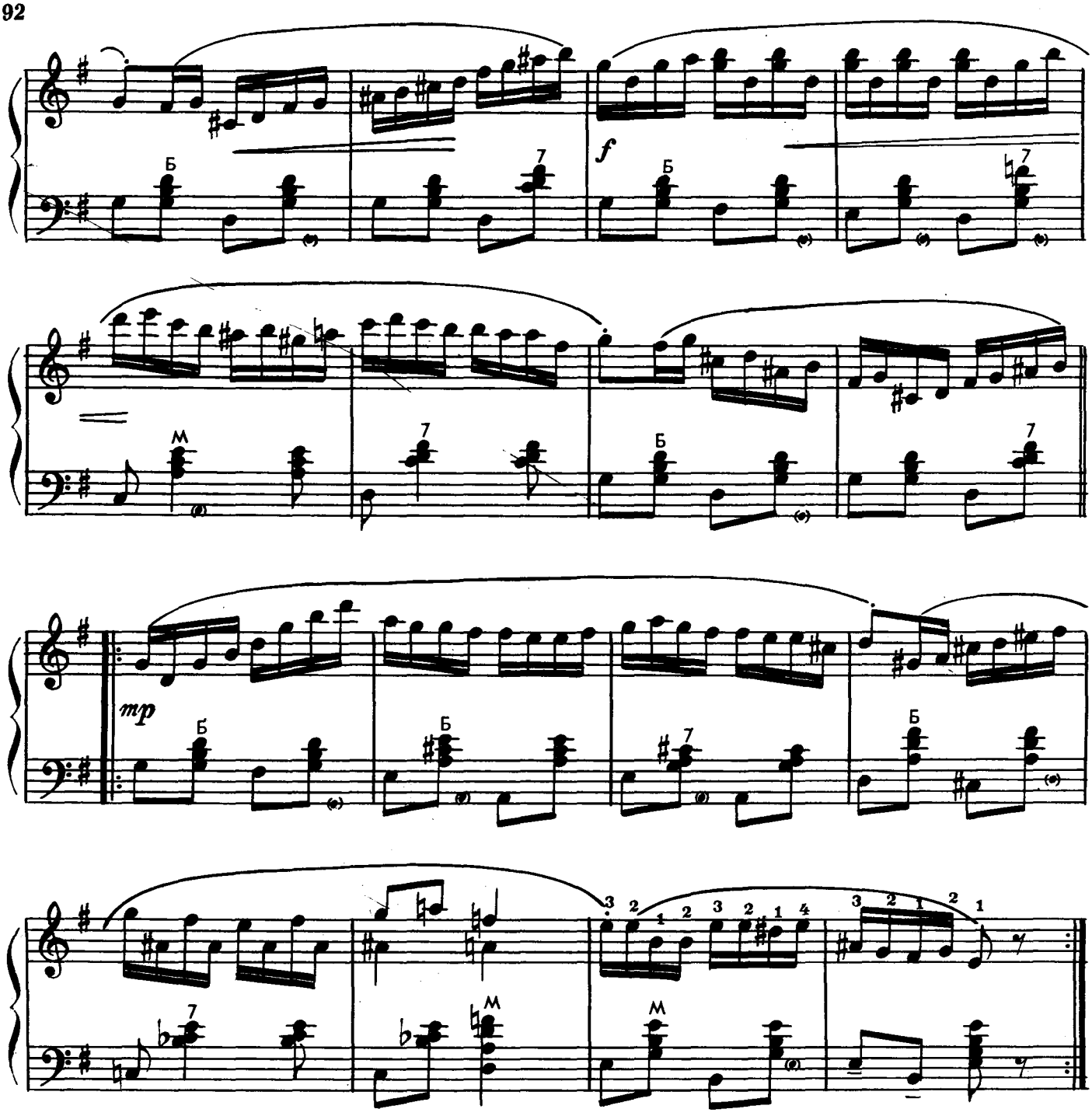

ТАМ У ВЯЗА НА ГОРЕ

Умеренно

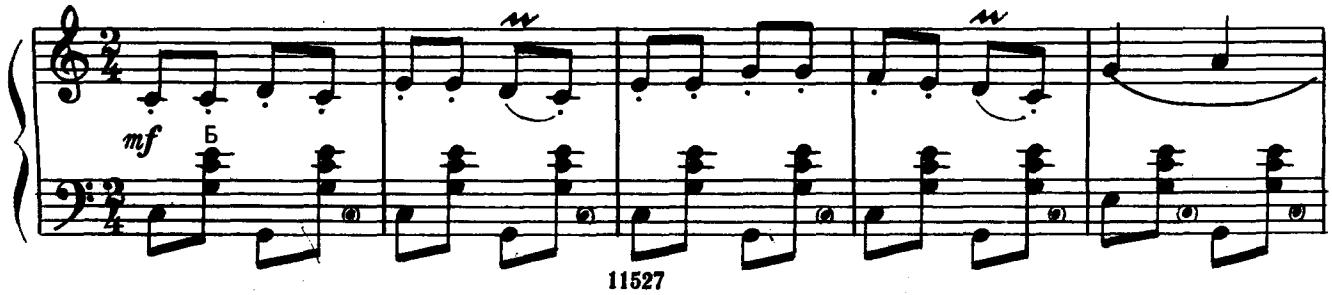

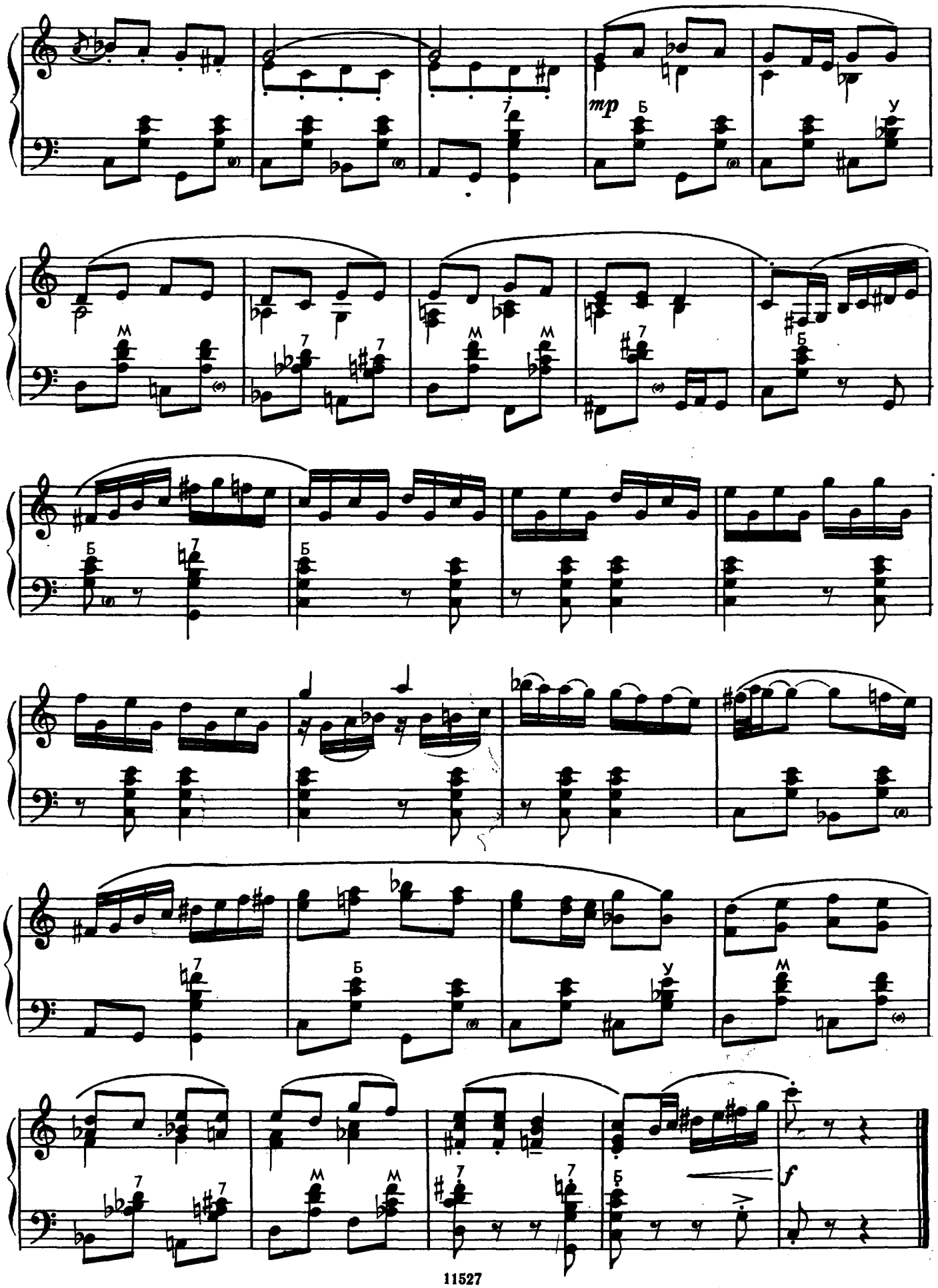
mp
Б
У
М
Б
Б
У
М
М
Б
f

СЫРБА „КОЛАКУЛ“

(«Калач»)

Умеренно скоро

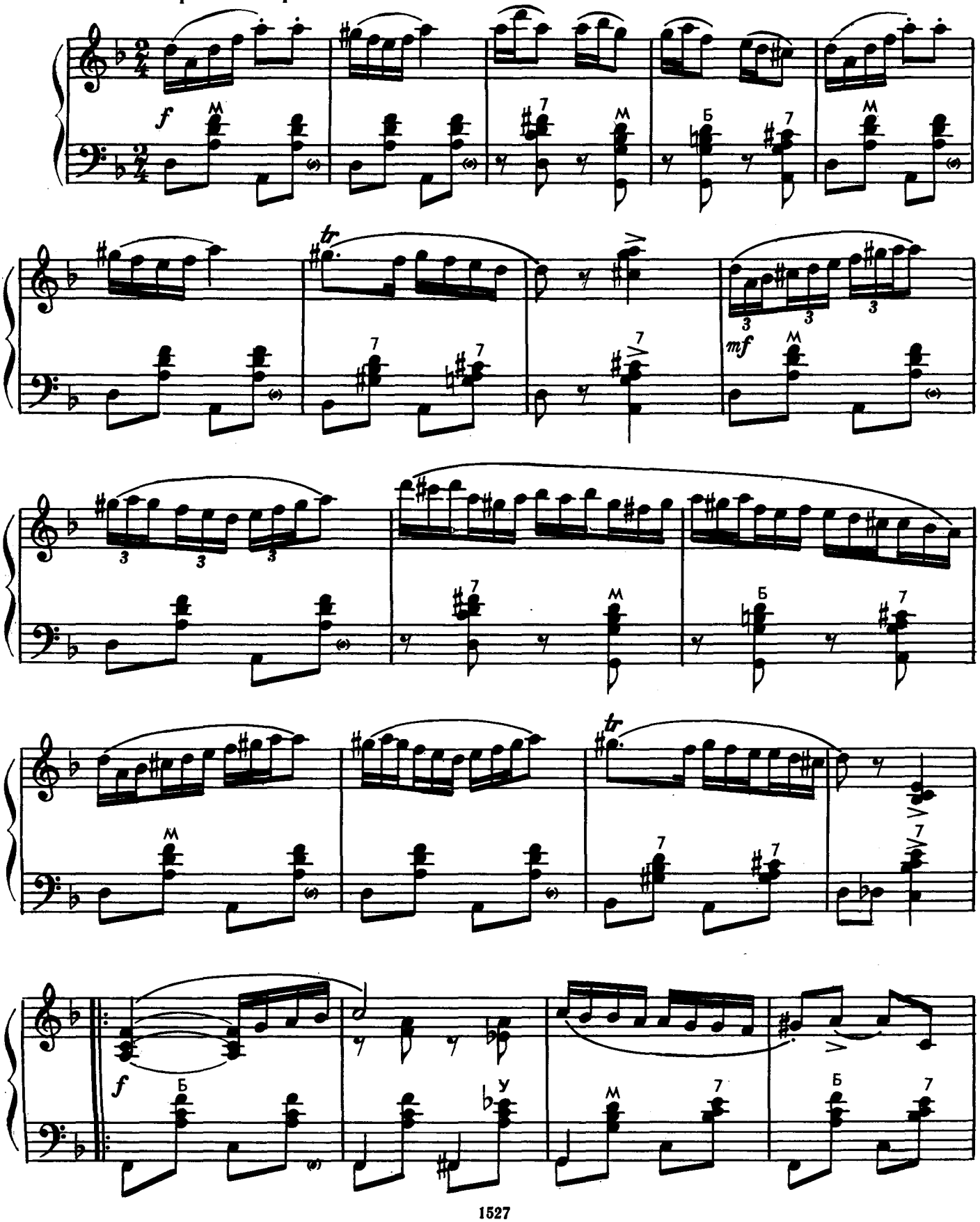

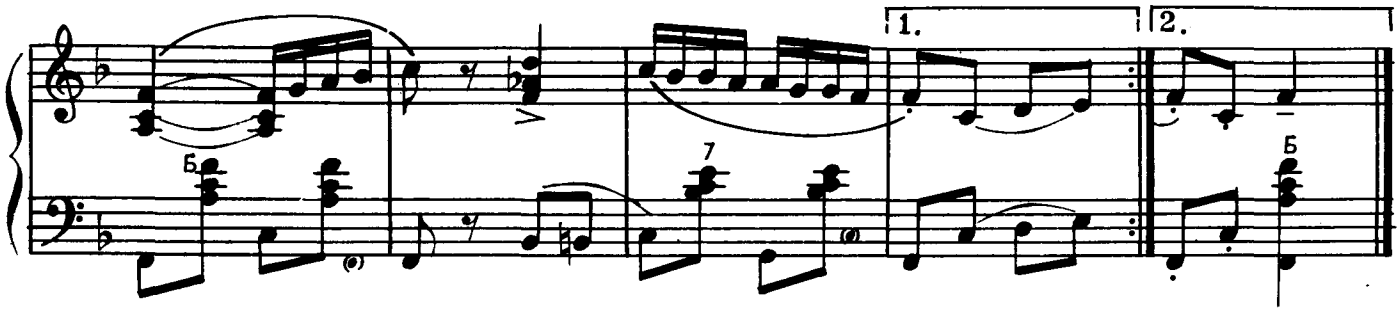

ЖОК

(Танец)

Быстро

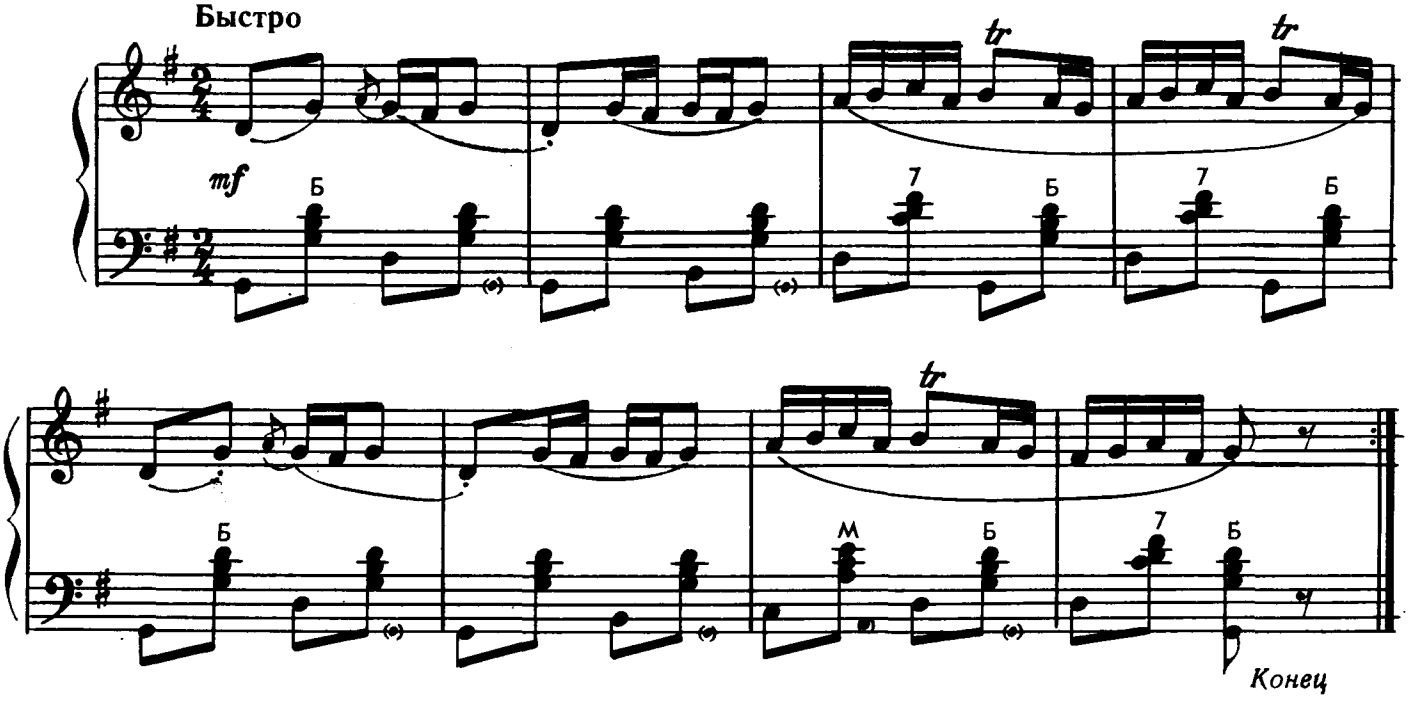

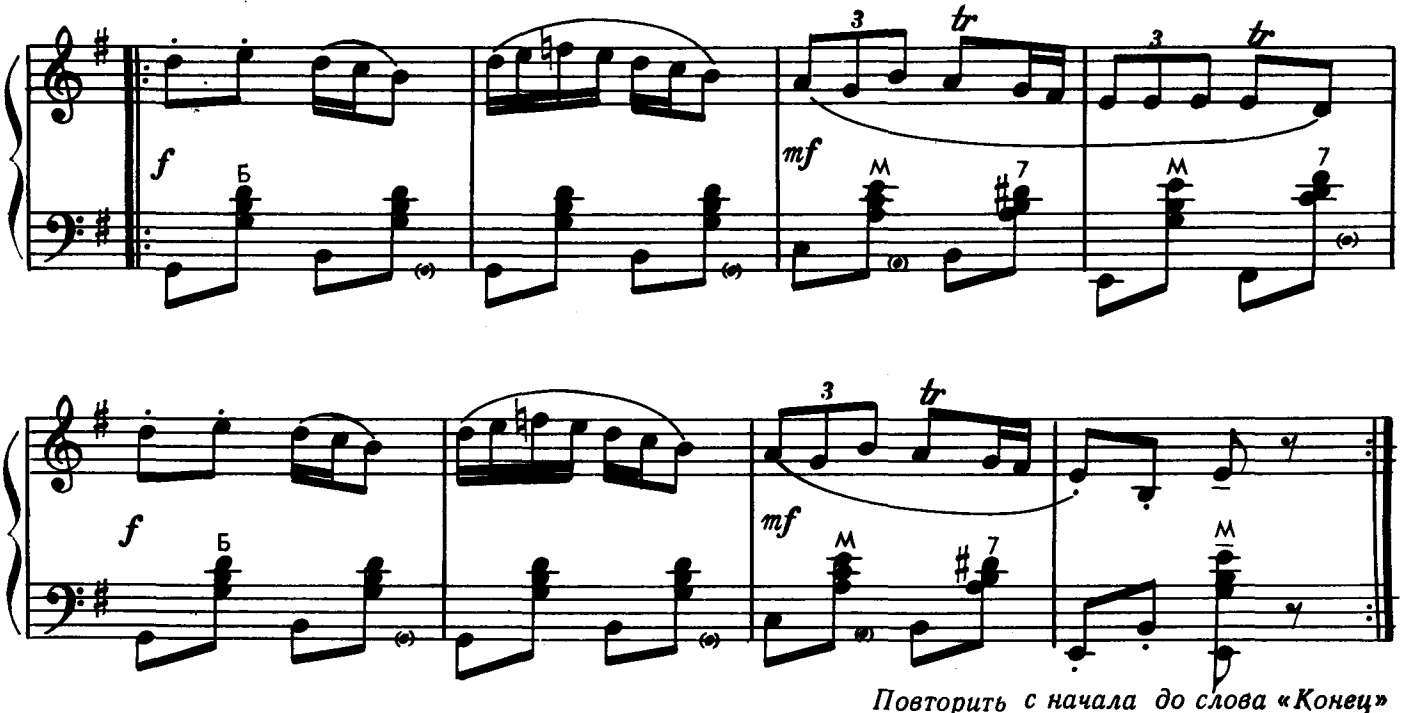

Повторить с начала до слова «Конец»

СЫРБА

(Танец)

Живо

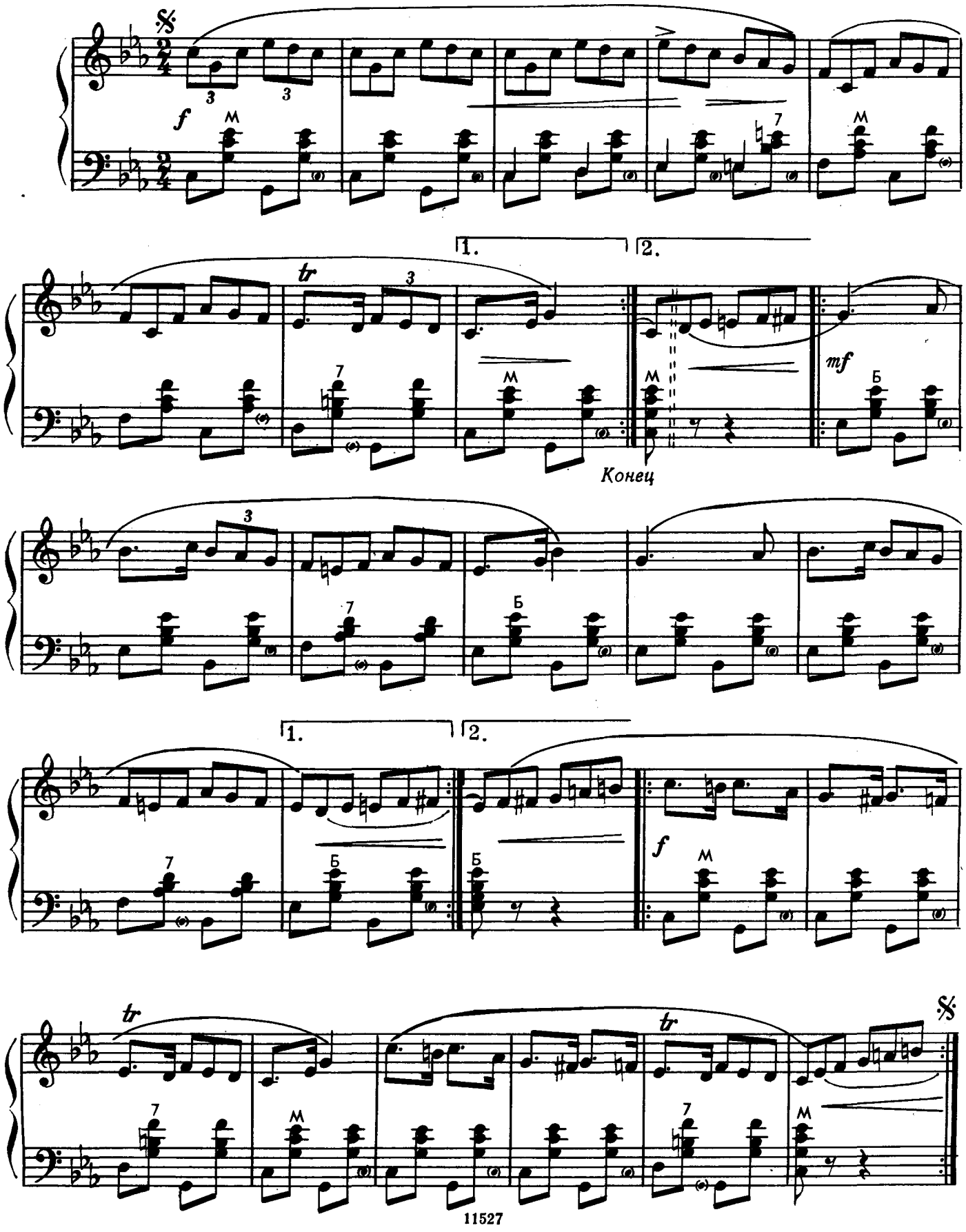

БЭТУТА

(Мужской танец с притопами)

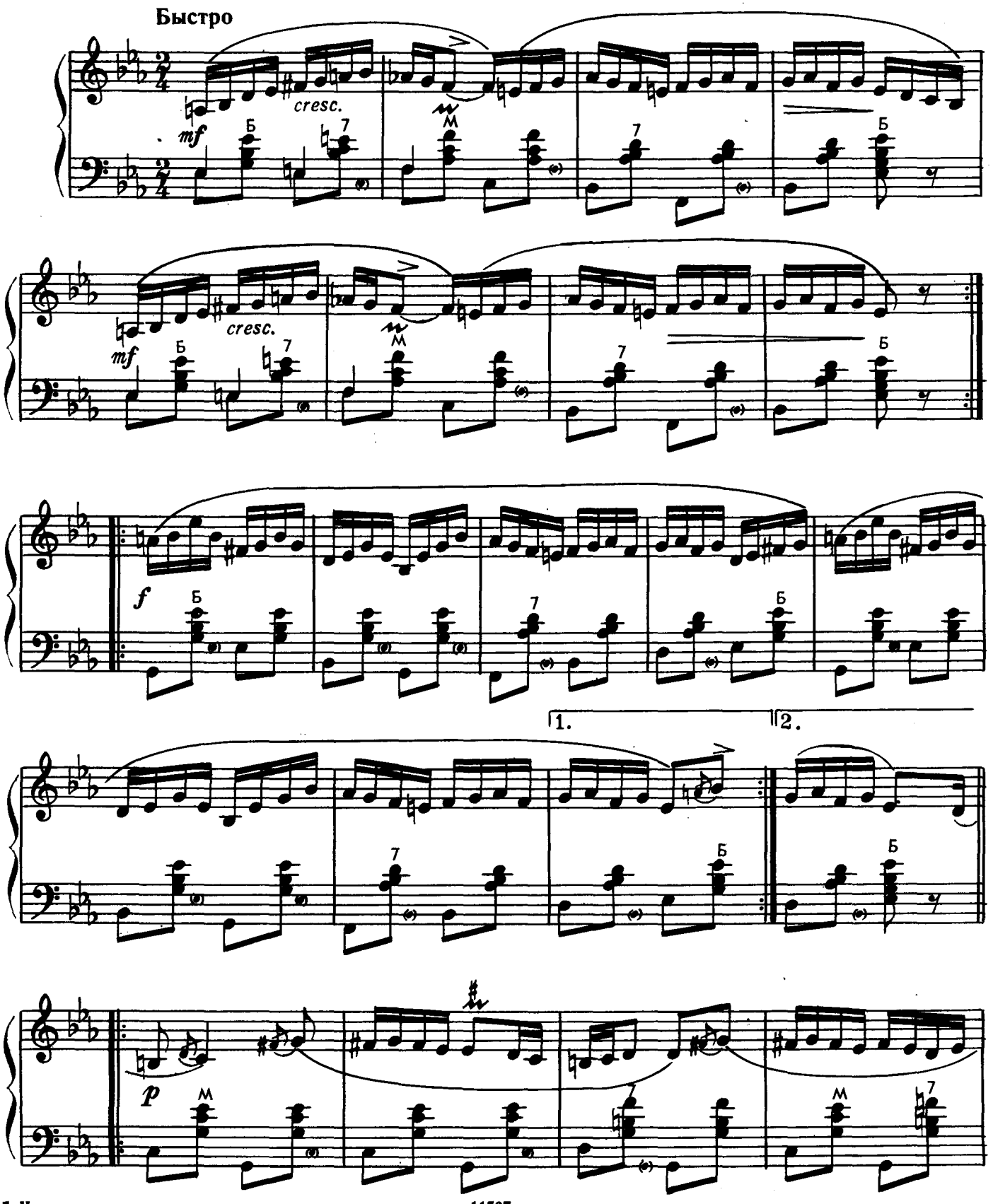

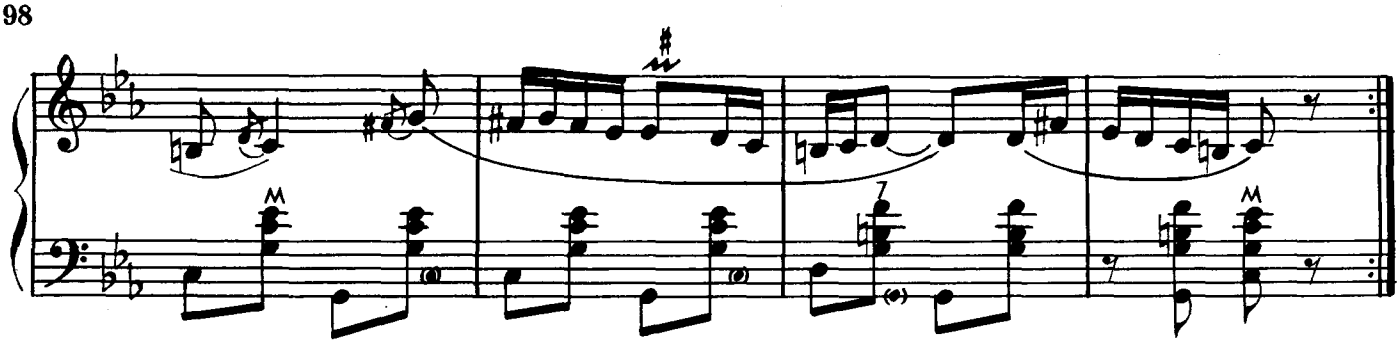

ХОРА

(Танец)

Умеренно

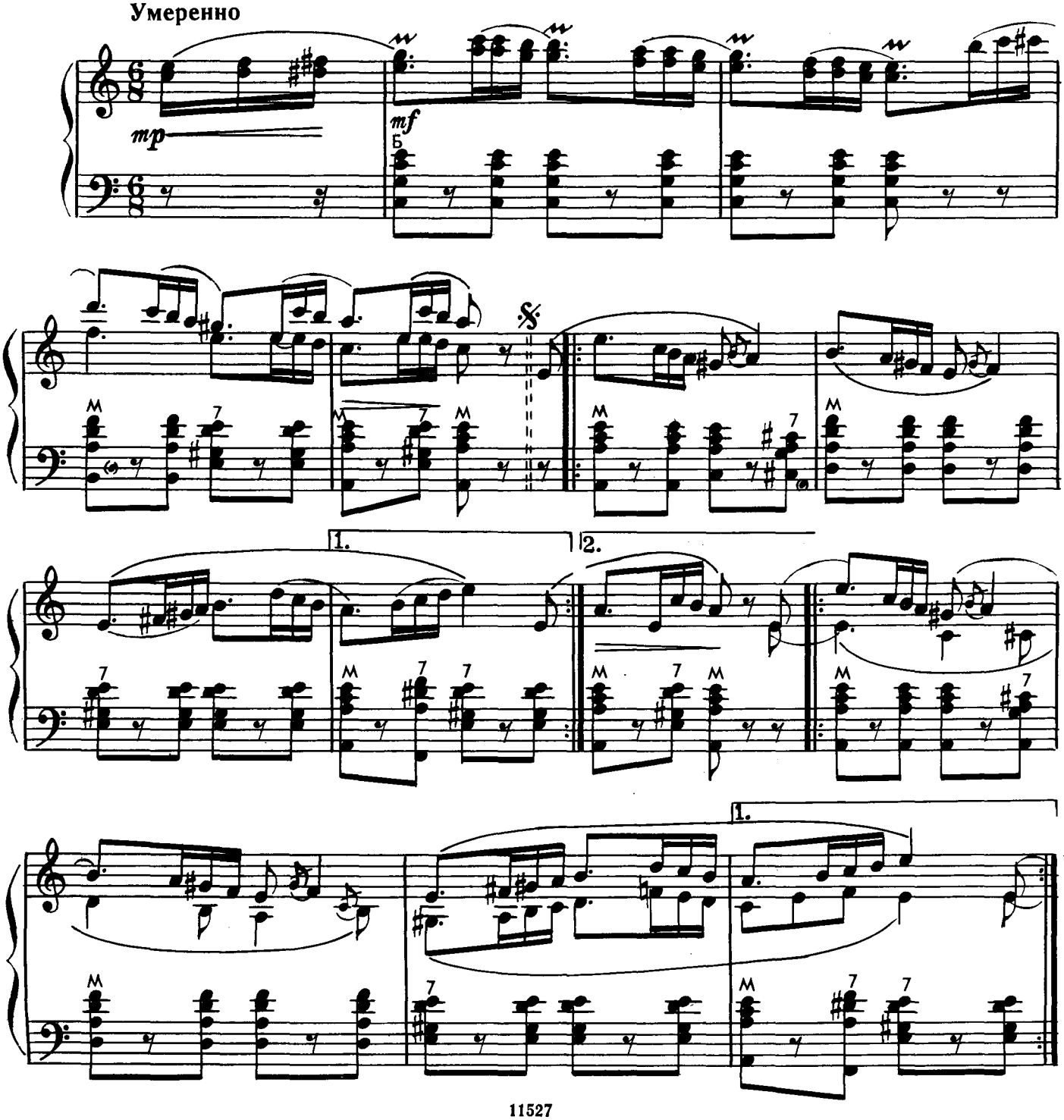

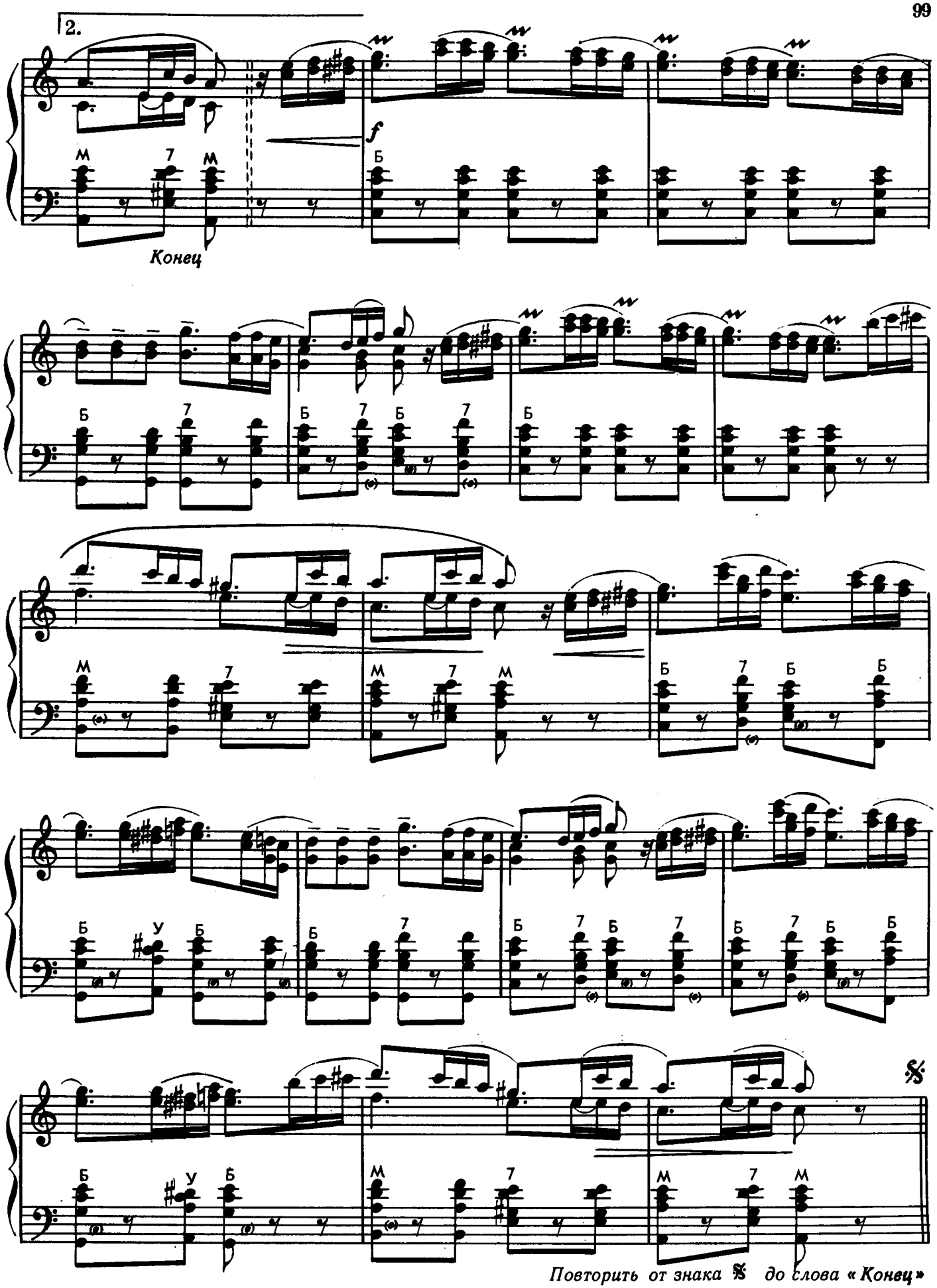
2.
f
Конец
Повторить от знака 𝄋 до слова «Конец»

НАРОДНАЯ МУЗЫКА ЛАТВИИ

ПЕТУШОК

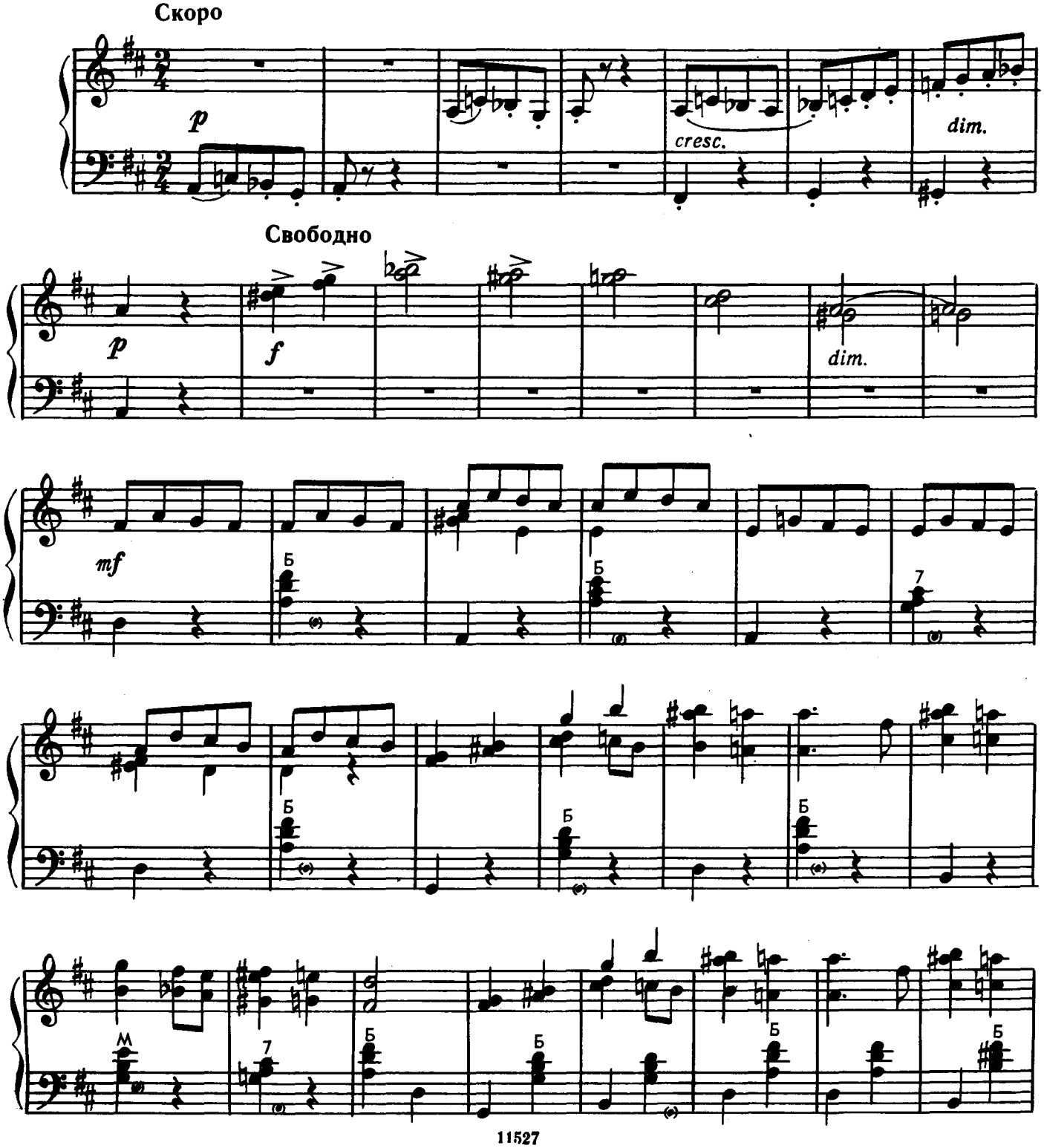

Ноты: Ale07.ru

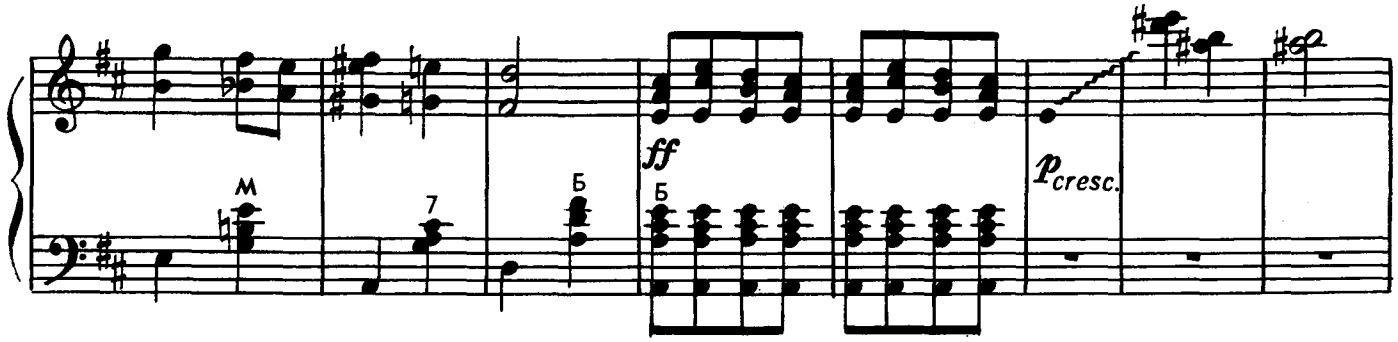

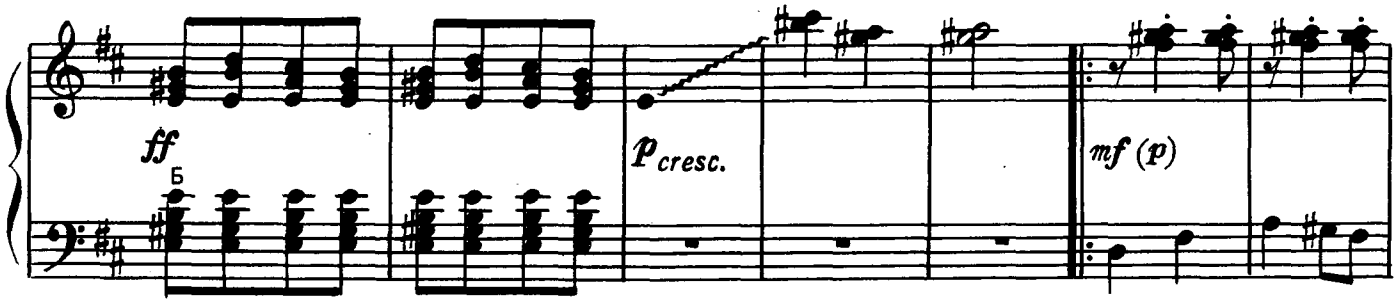

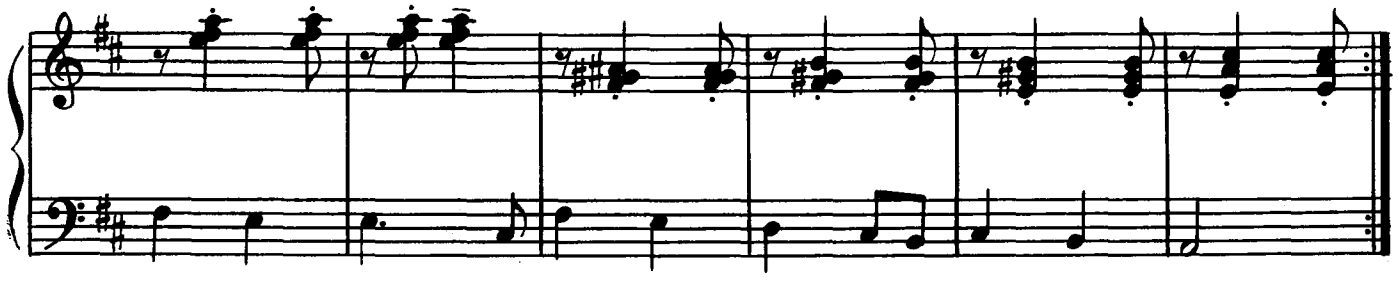

Свободно

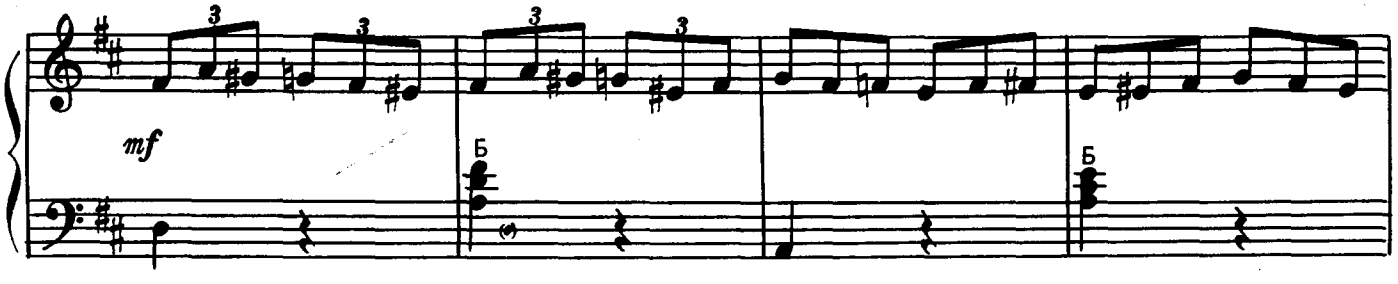

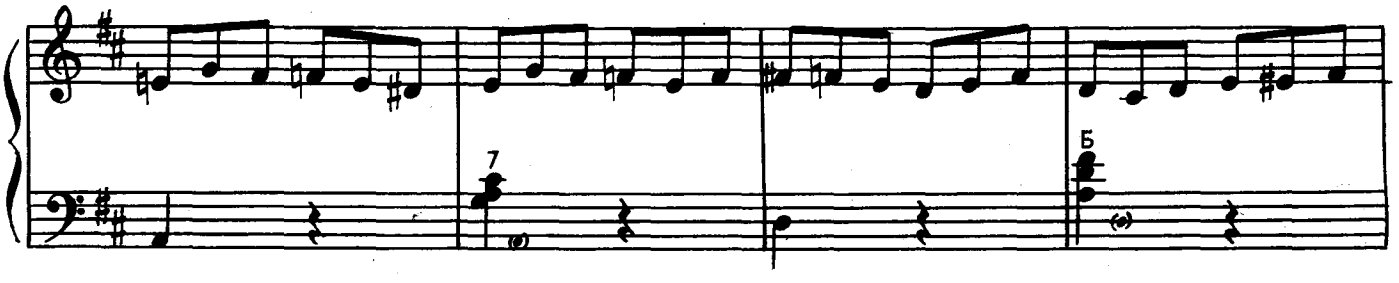

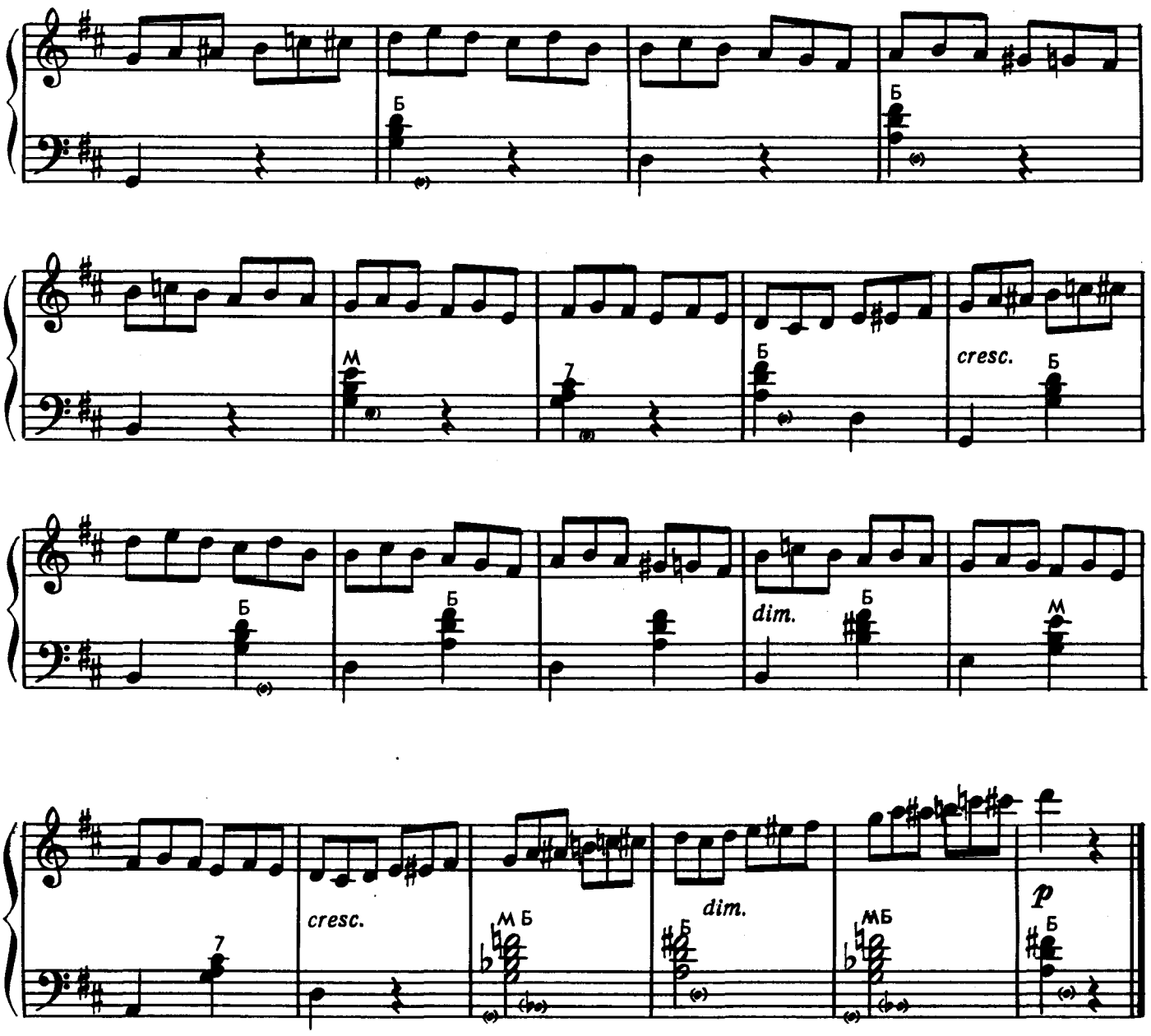

ШЕСТЬ МАЛЕНЬКИХ БАРАБАНЩИКОВ

В темпе подвижного марша

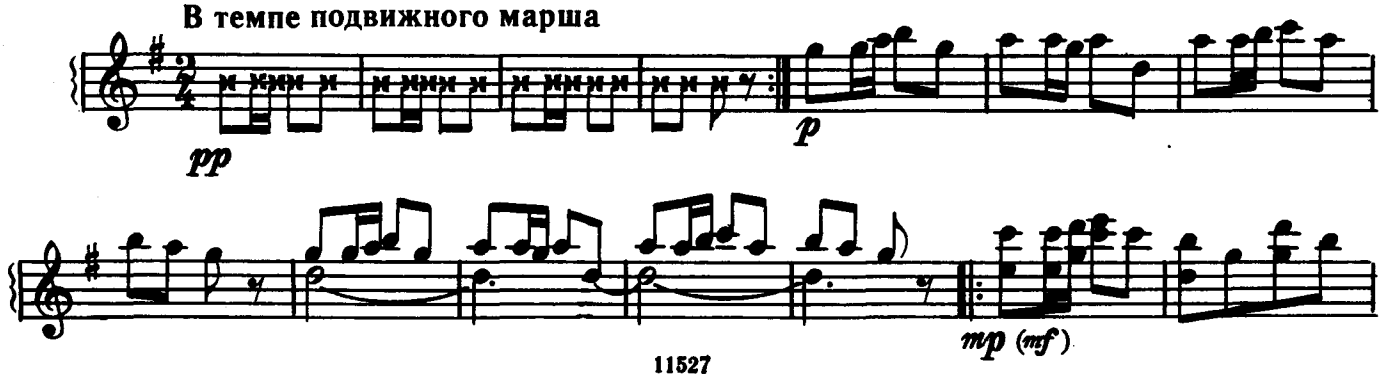

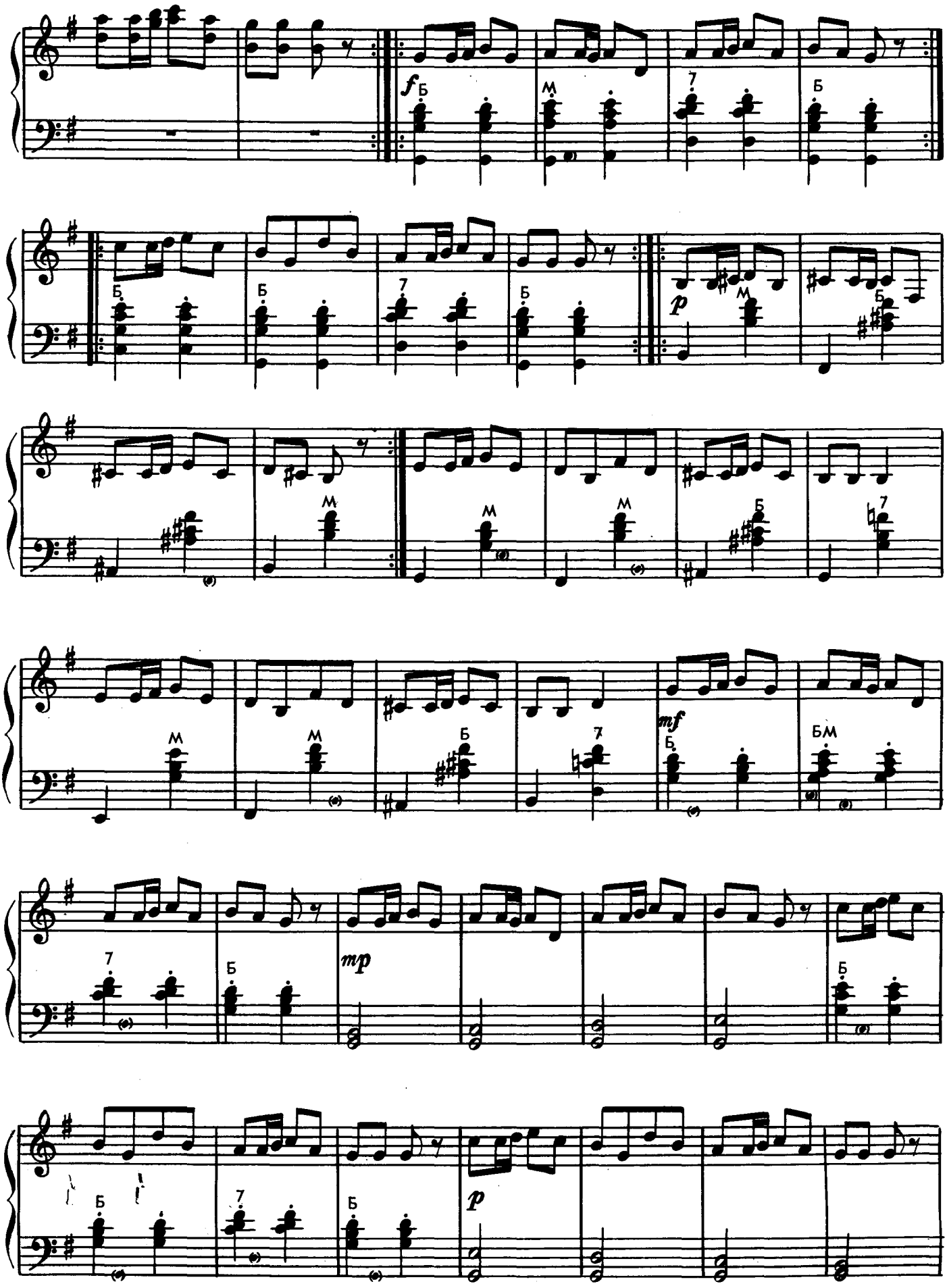
f
Б
М
7
Б
Б
Б
7
Б
p
М
Б
М
М
М
Б
7
М
М
Б
7
mf
Б
БМ
7
Б
mp
Б
Б
Б
7
Б
p

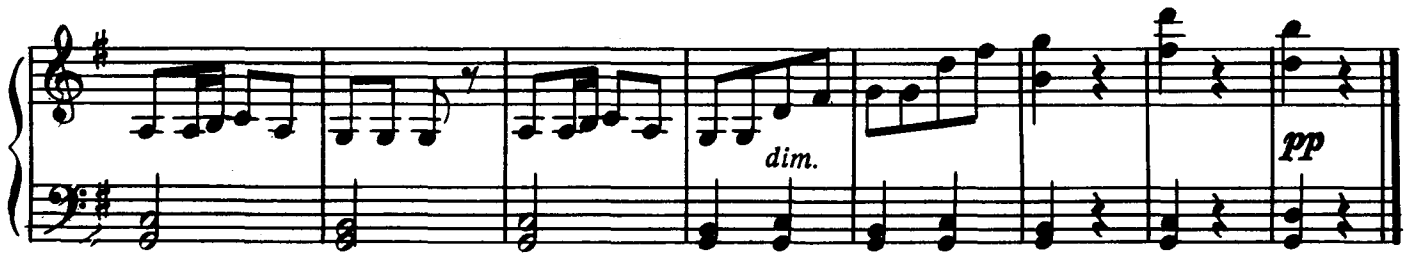

РЫБАЧОК

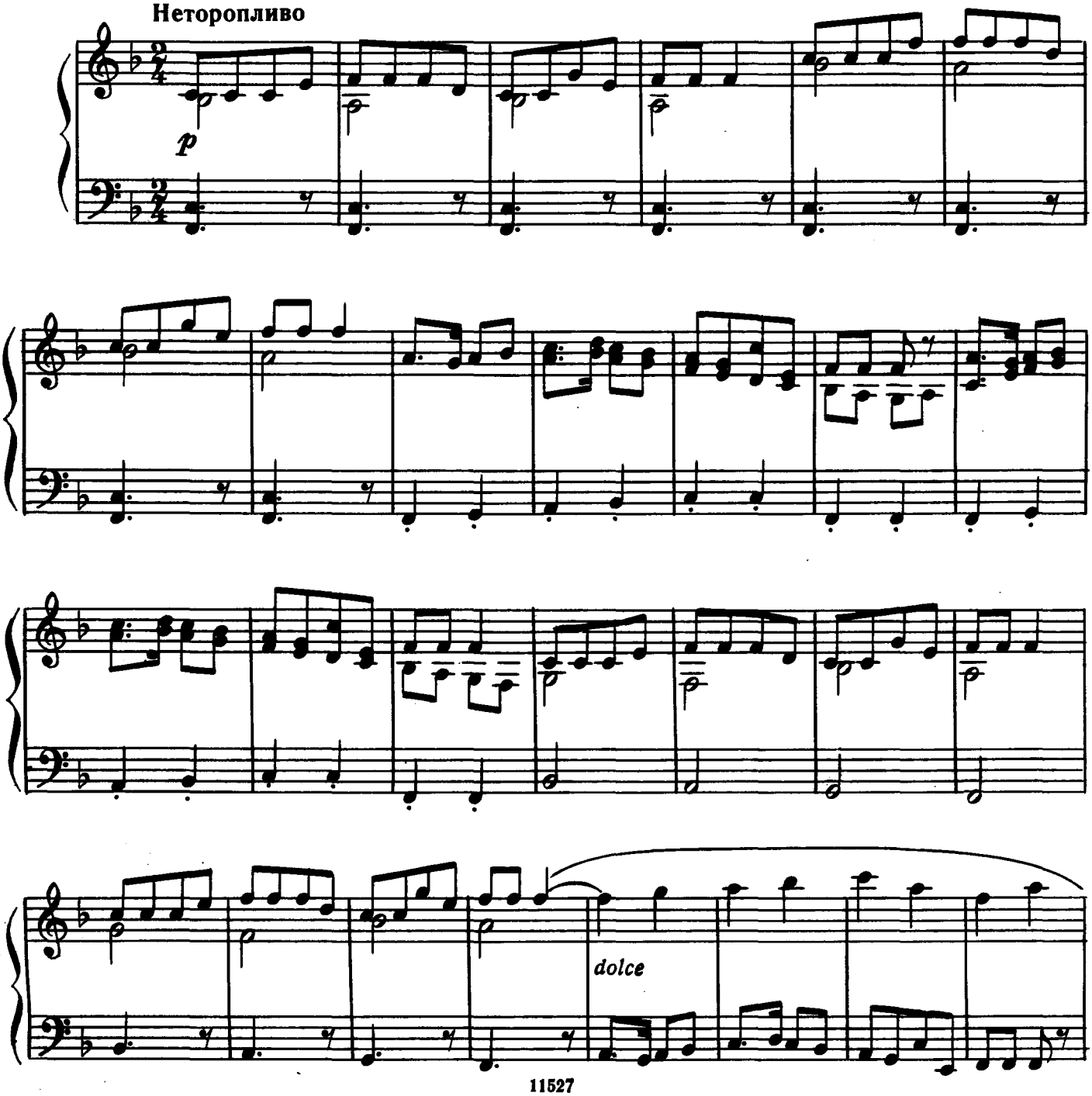

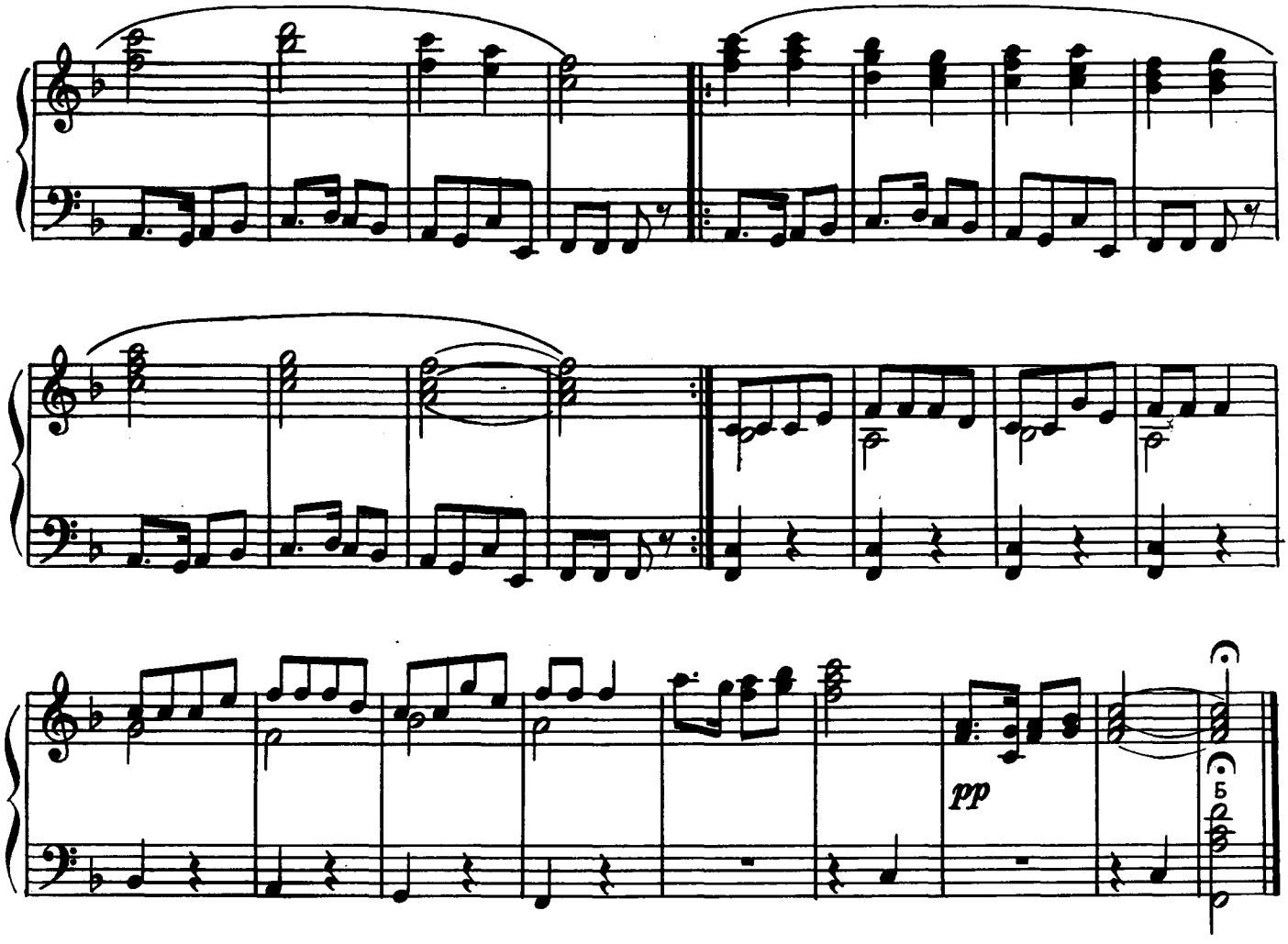

СУДМАЛИНЕС

(Танец)

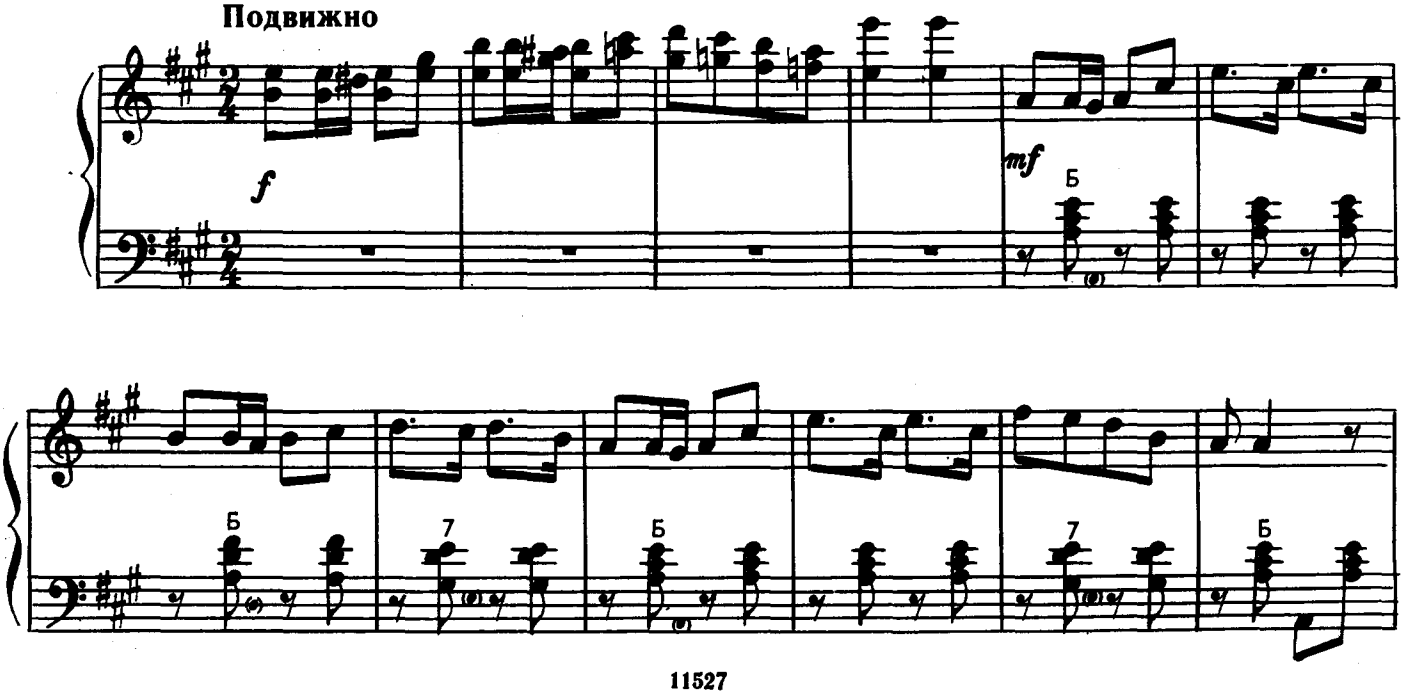

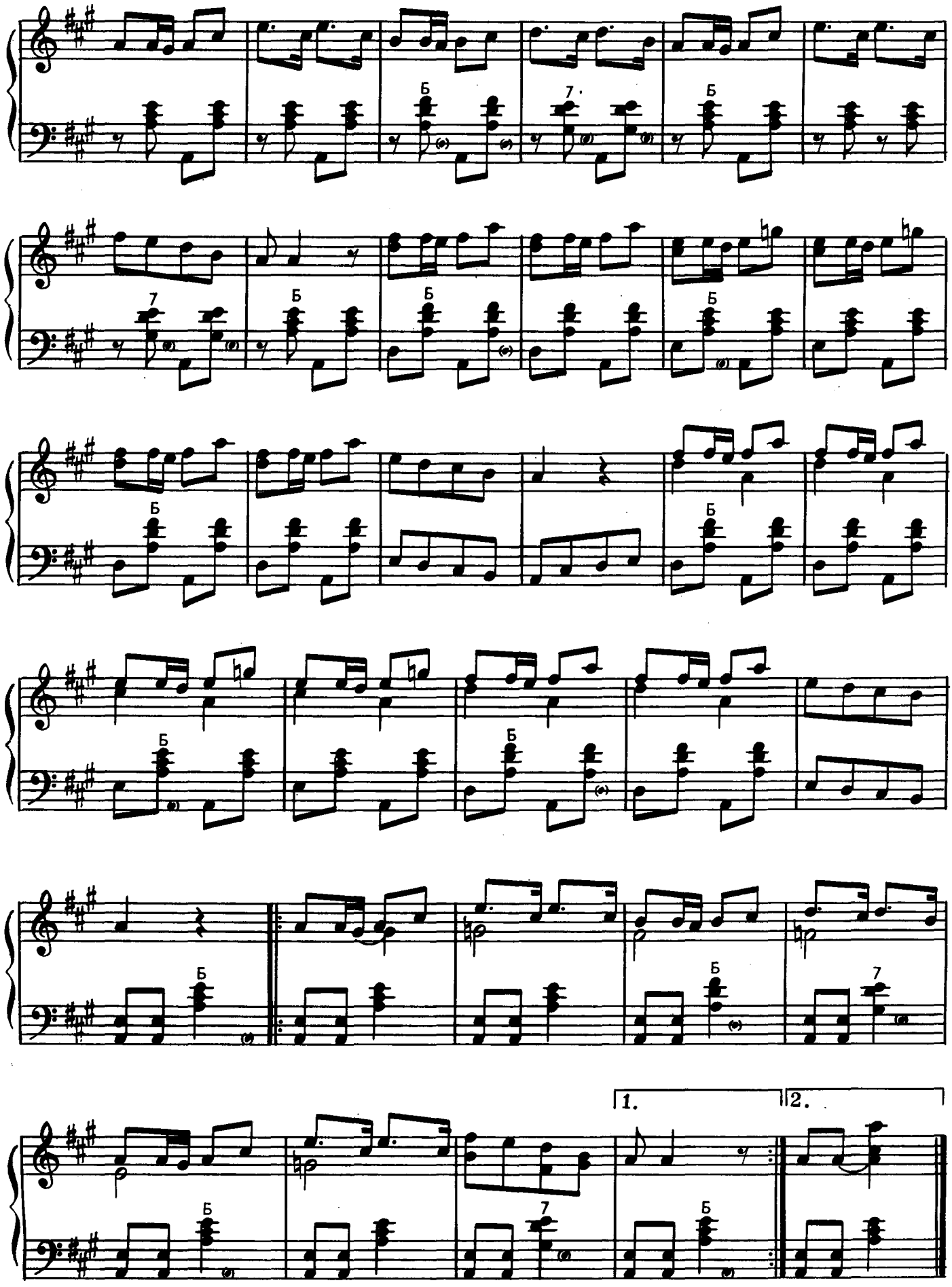
Б
7
1.
2.

АЧКУПС

(Танец)

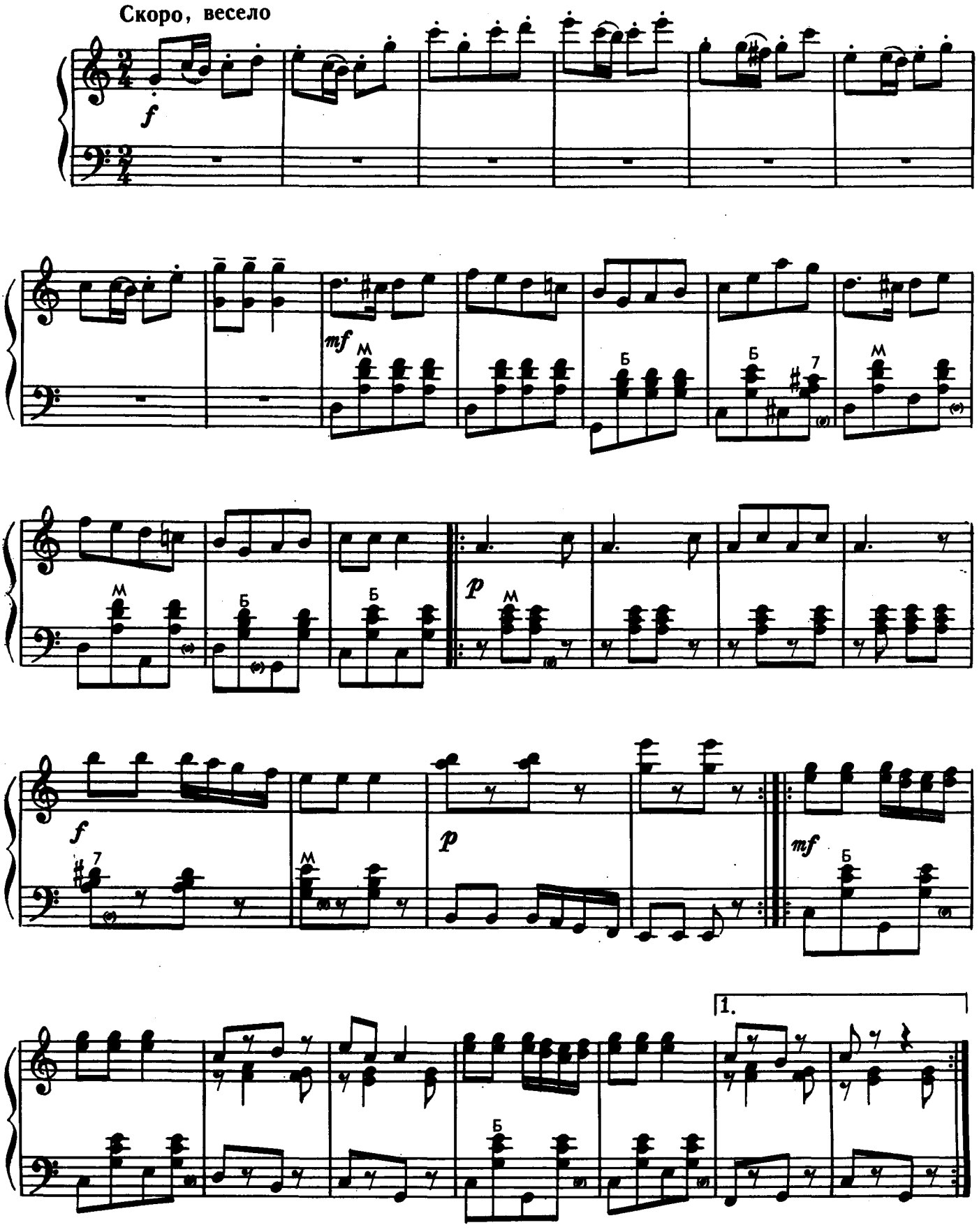

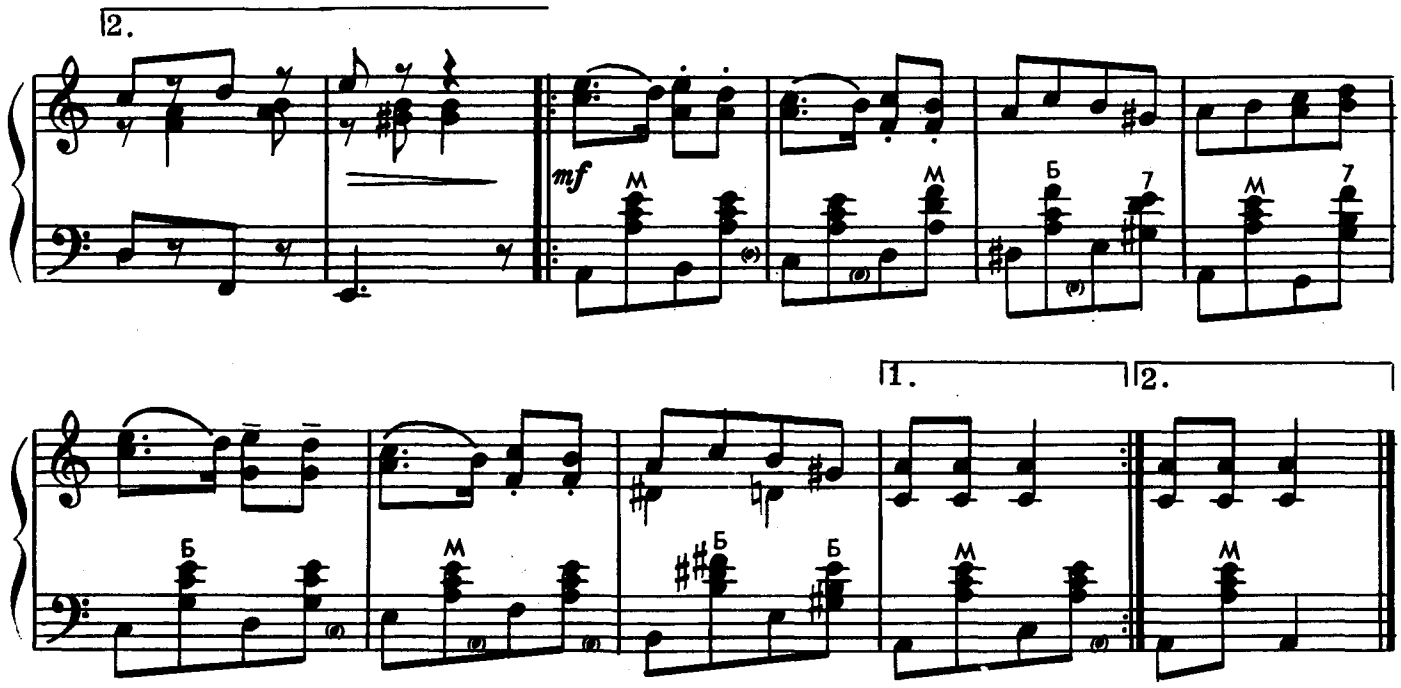

РУМПУМДЕЙЯ

(Танец)

Умеренно. Мягко

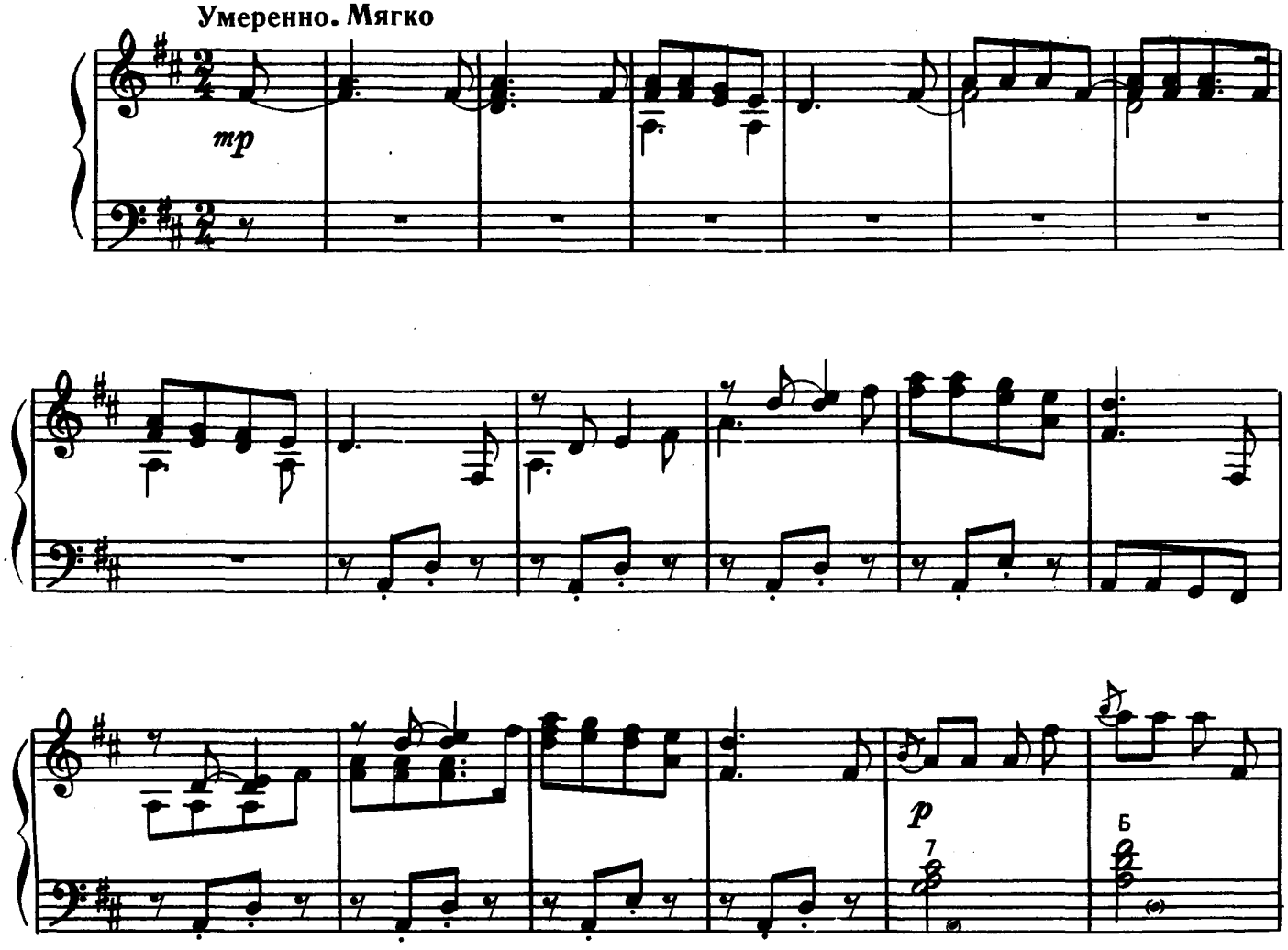

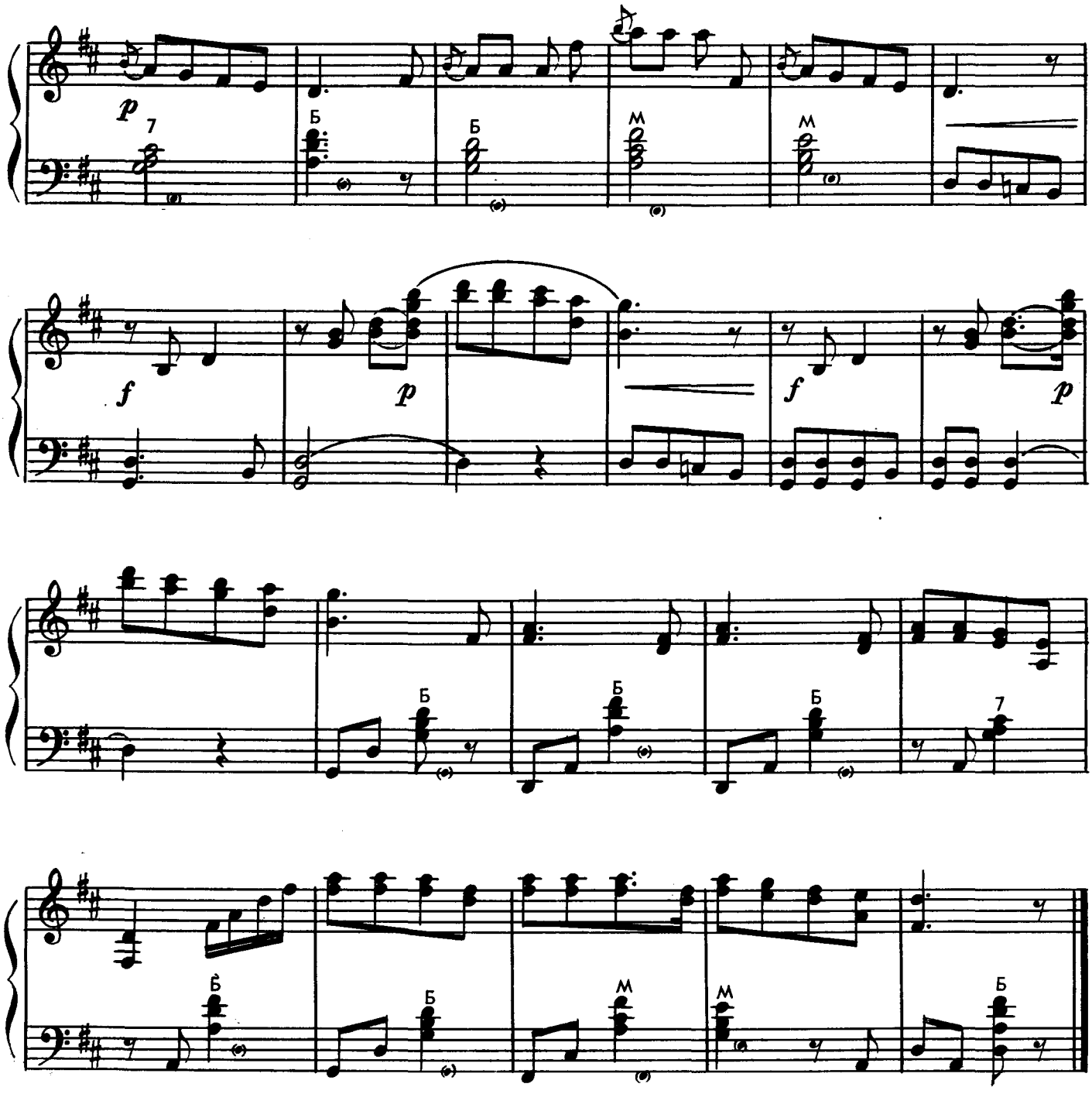

ТАНЕЦ С ПОВОРОТАМИ

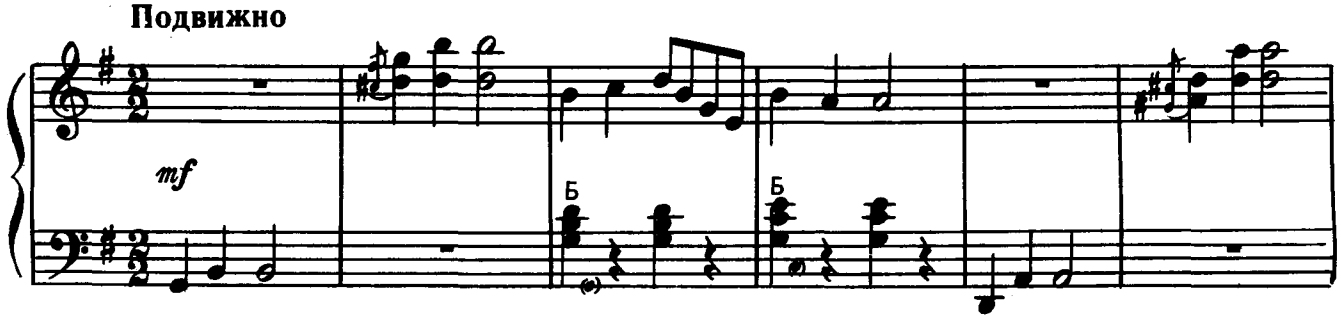

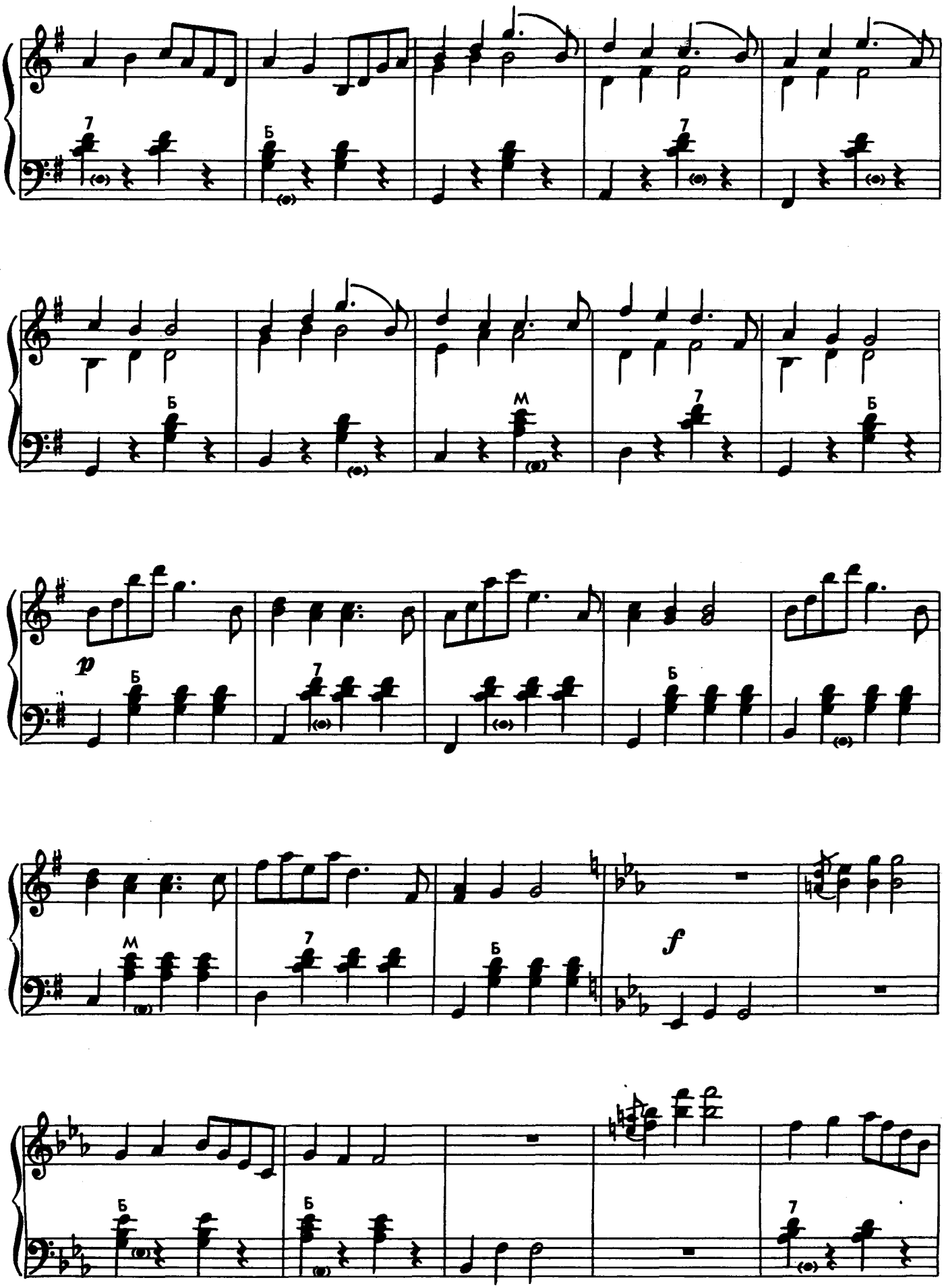
7
Б
Б
М
7
Б
p
Б
7
Б
М
7
Б
f
Б
Б
7

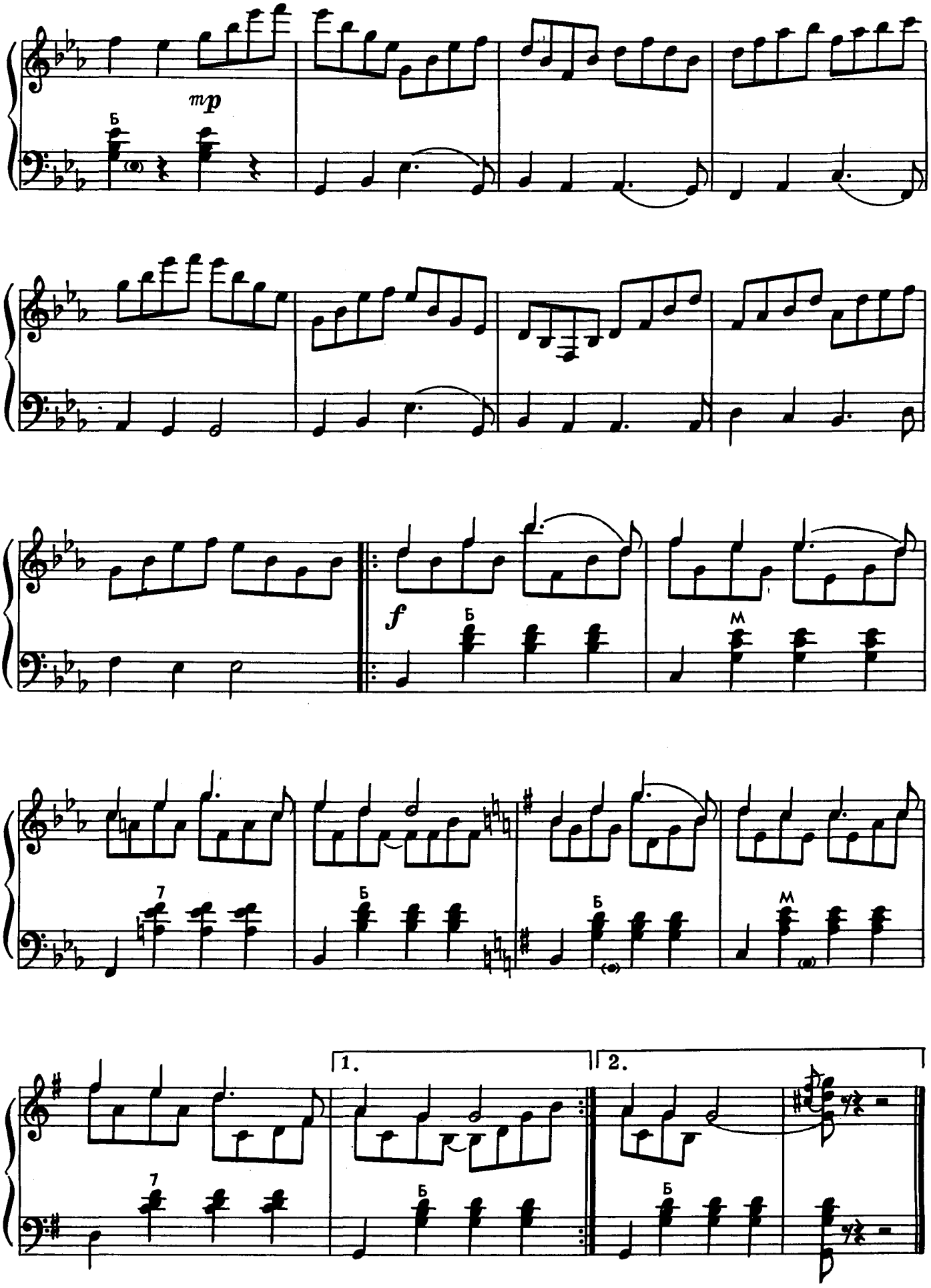
mp
Б
f
Б
М
7
Б
Б
М
1.
2.
7
Б
Б

НАРОДНАЯ МУЗЫКА КИРГИЗИИ

СВОБОДНЫЕ ГОРЫ

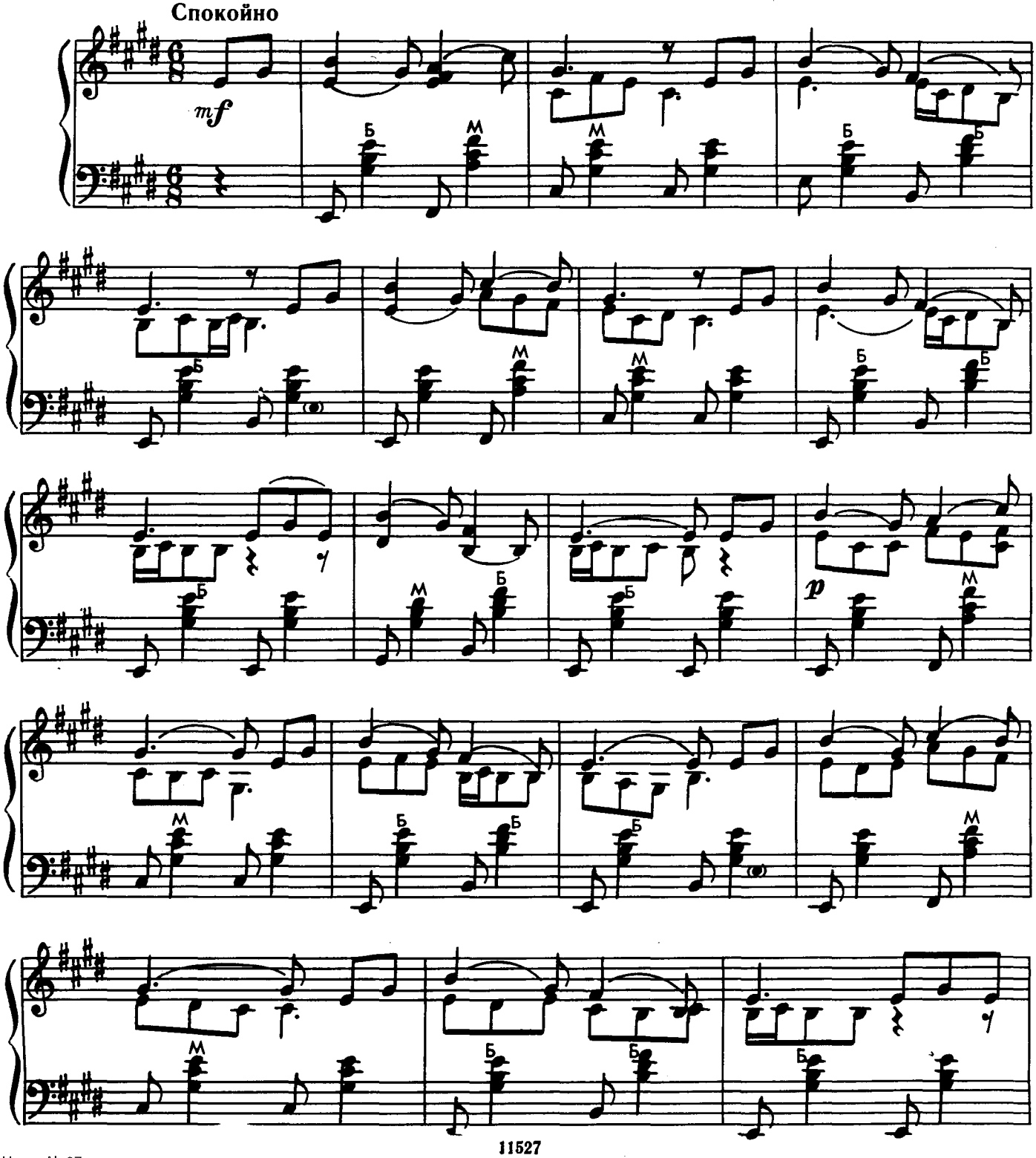

Ноты: Ale07.ru

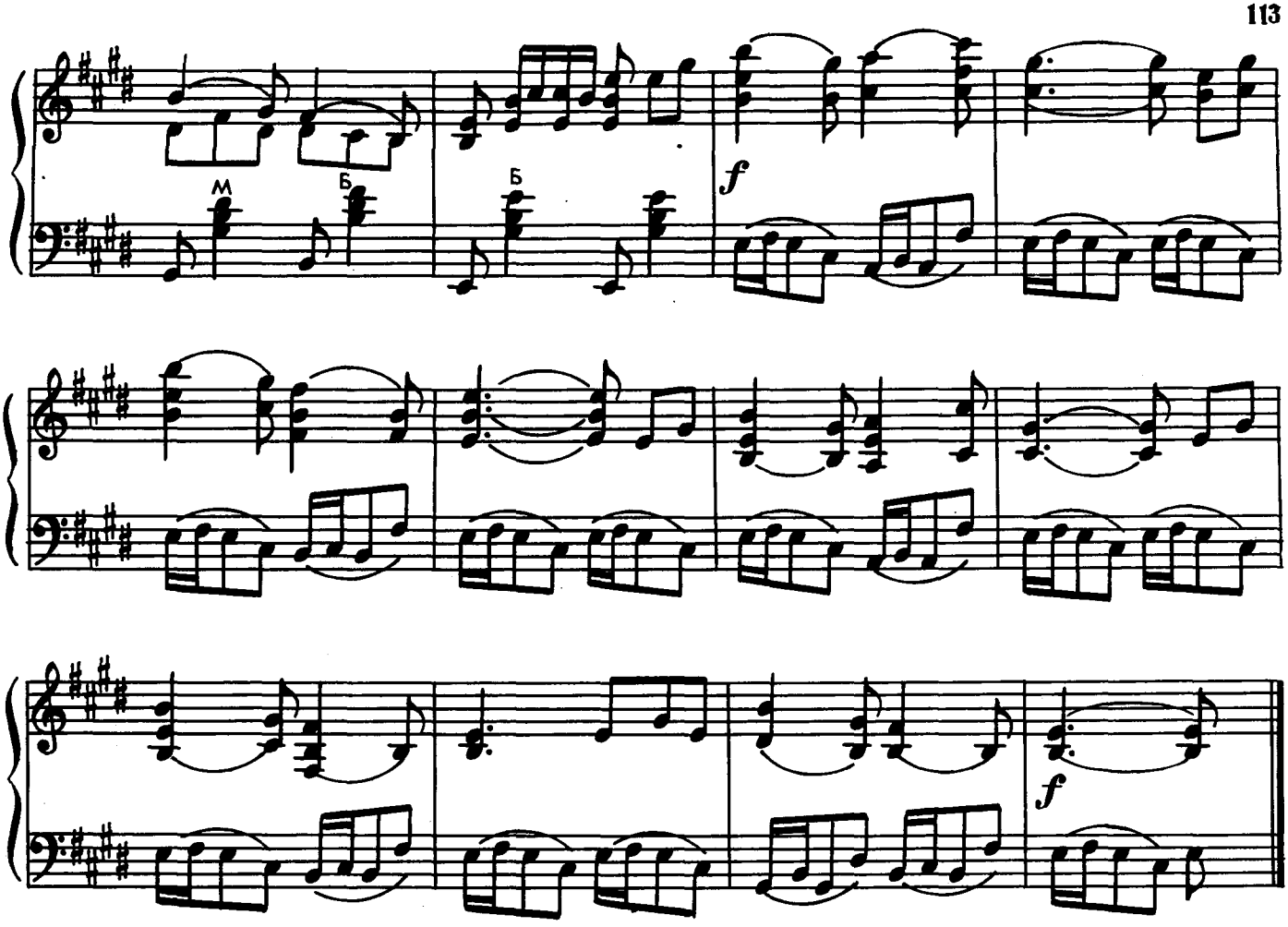

ДУМЫ

Напевно, не спеша

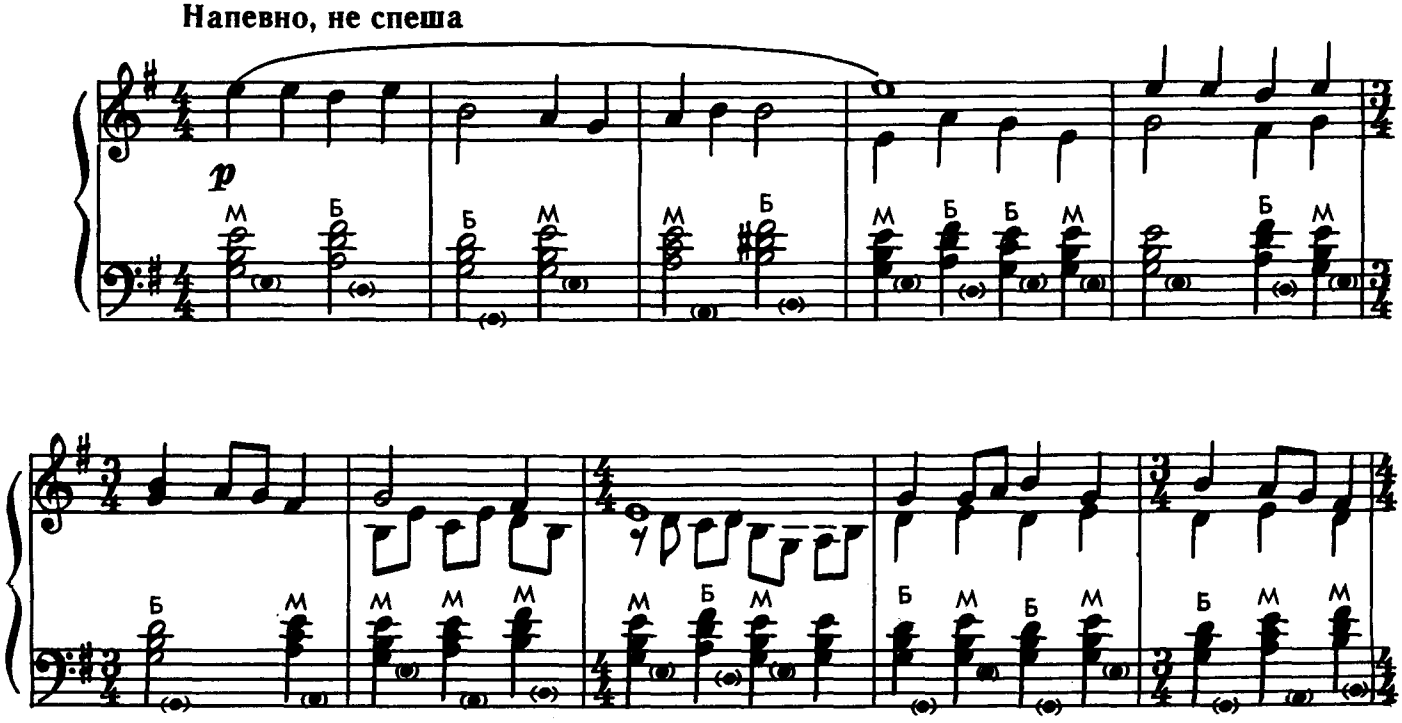

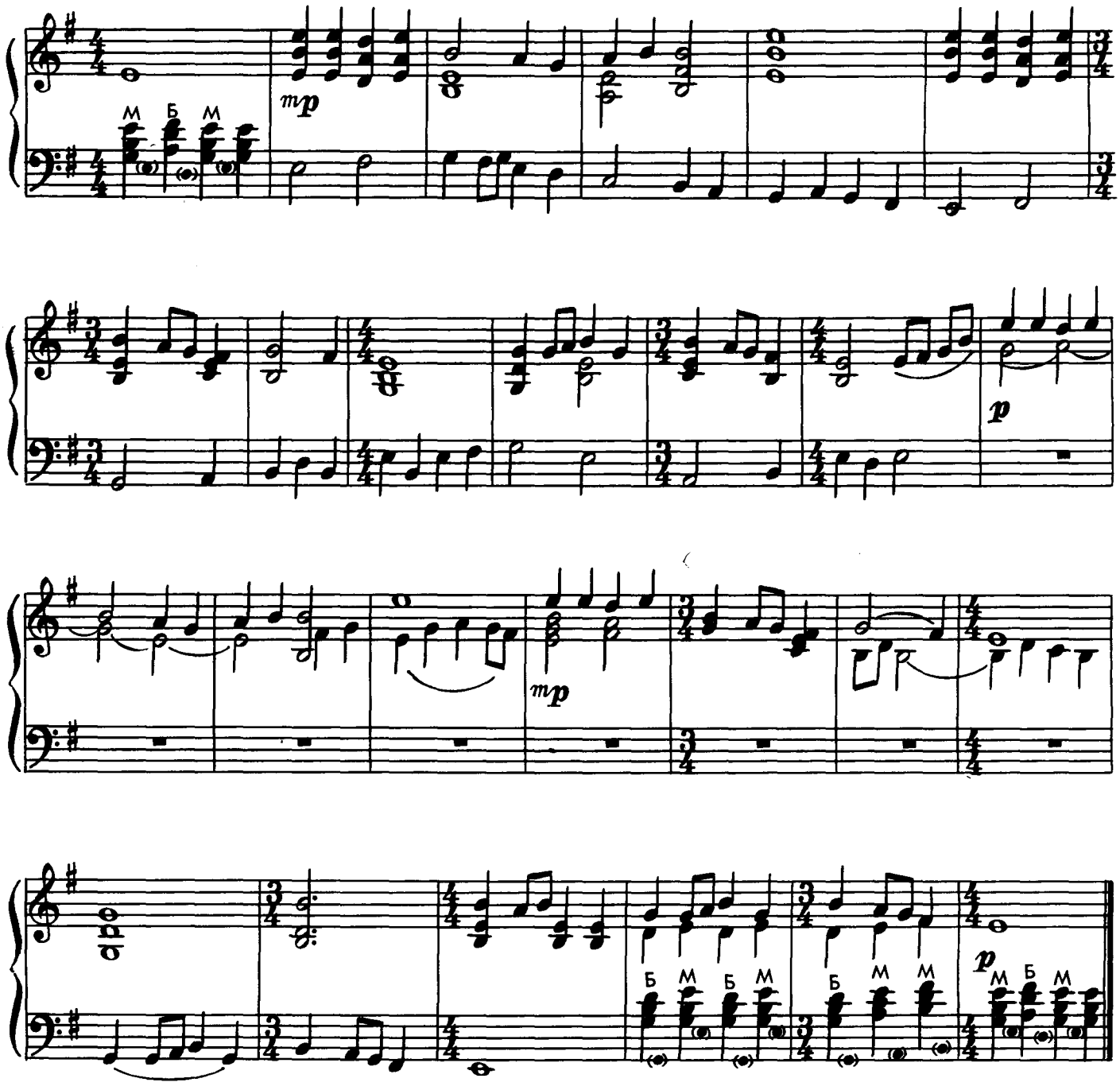

МОЯ ТЕТУШКА

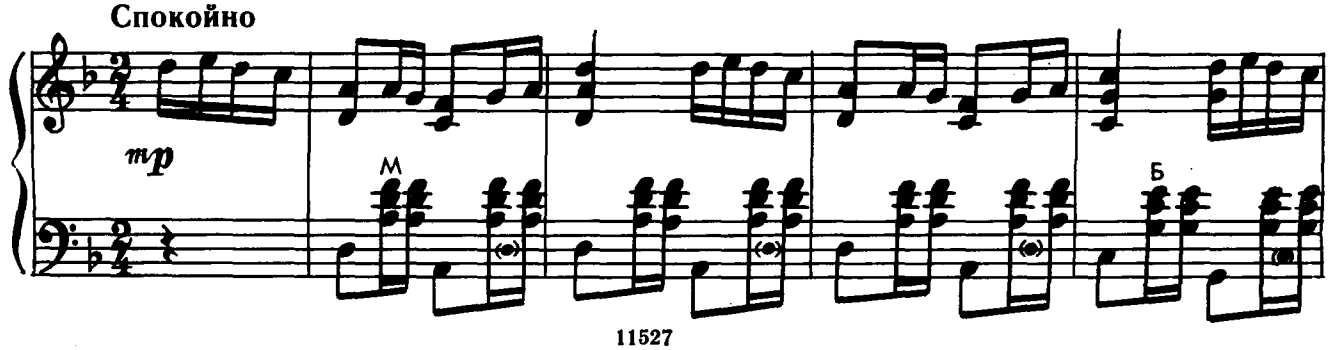

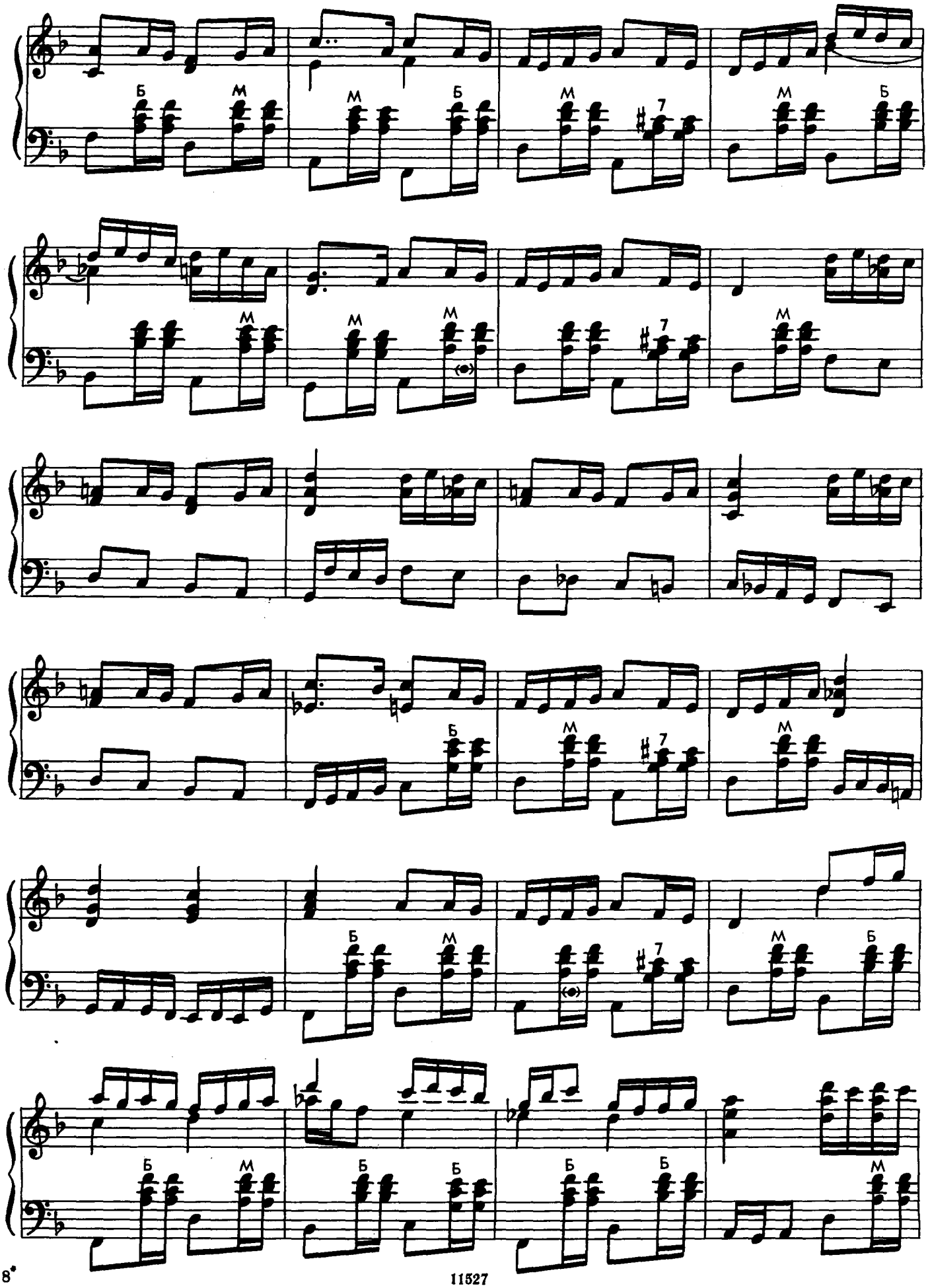
Б
М
М
Б
М
7
М
Б
М
М
М
7
М
М
Б
М
7
М
Б
Б
М
Б
М
7
М
Б
Б
Б
Б
Б
М

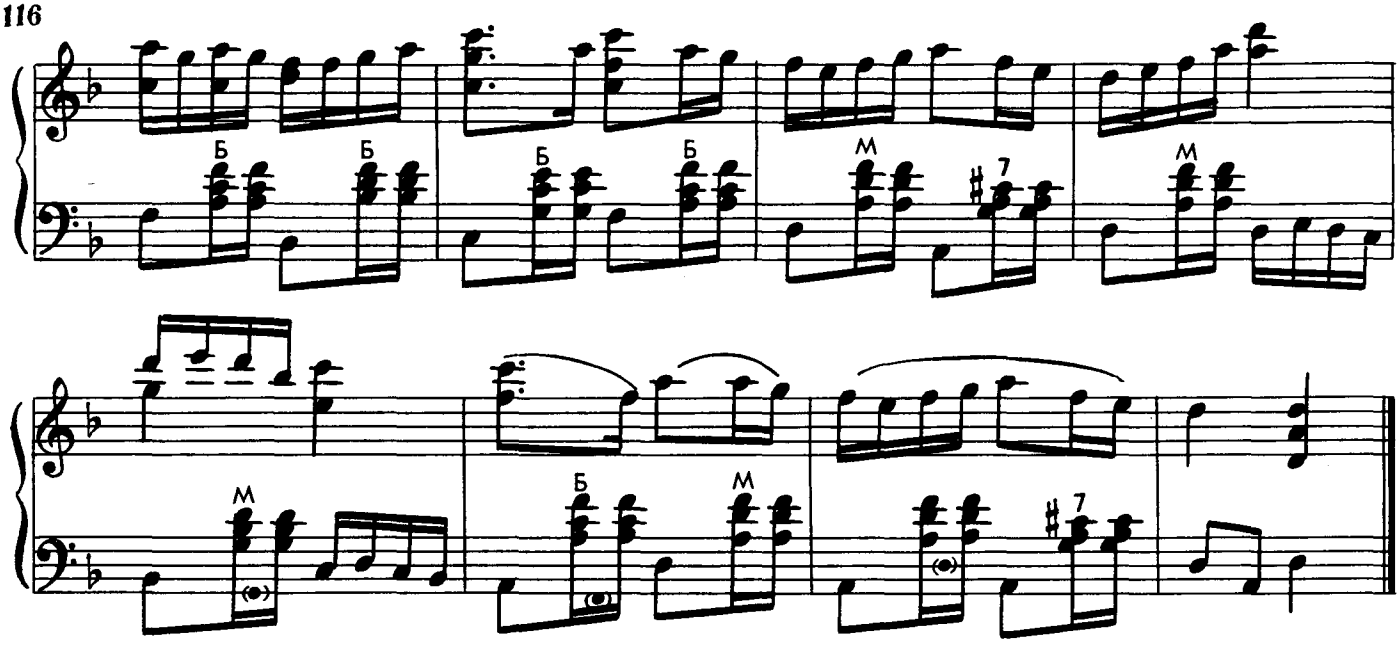

ГЛАЗА, КАК ЗЕРКАЛО

Не спеша, напевно

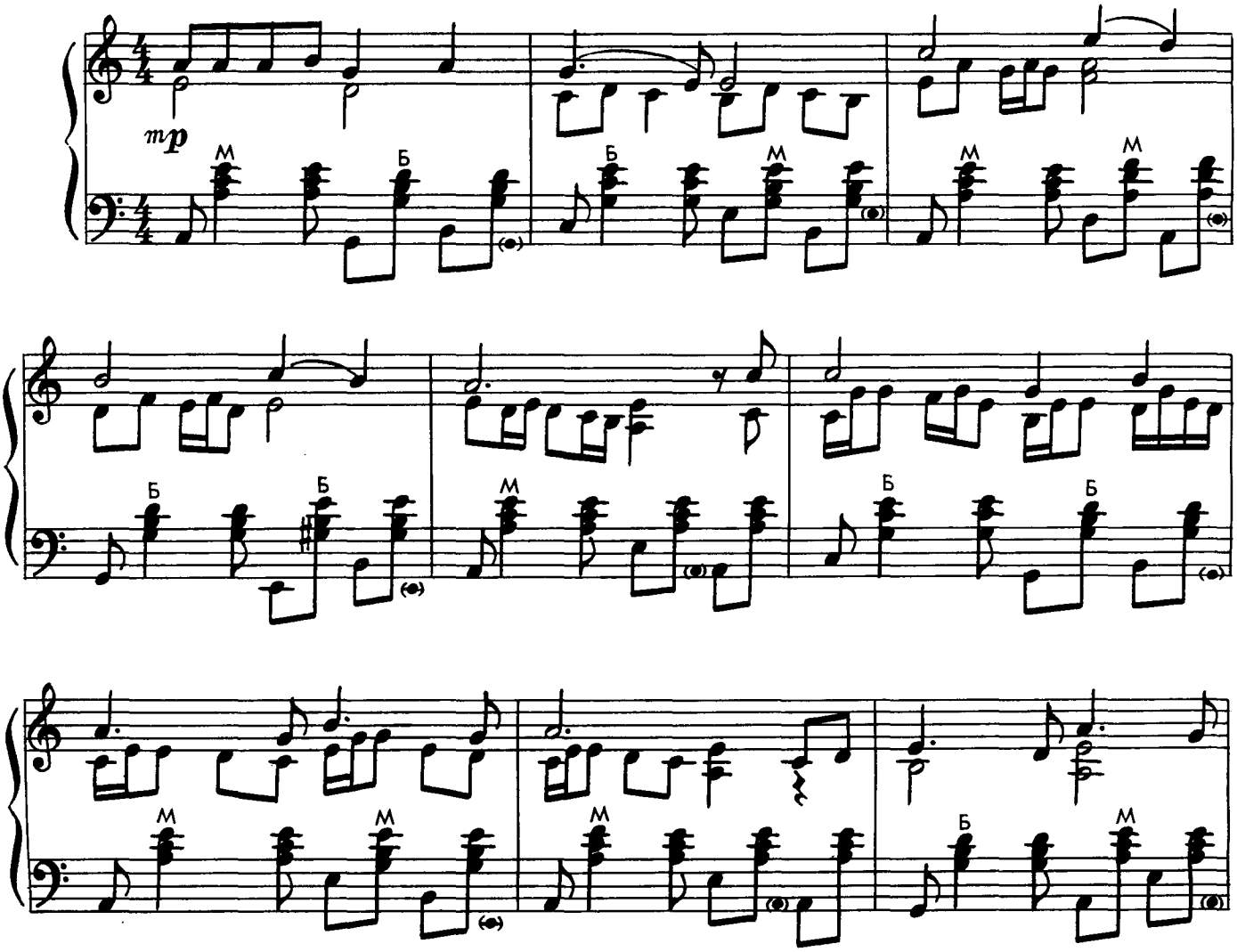

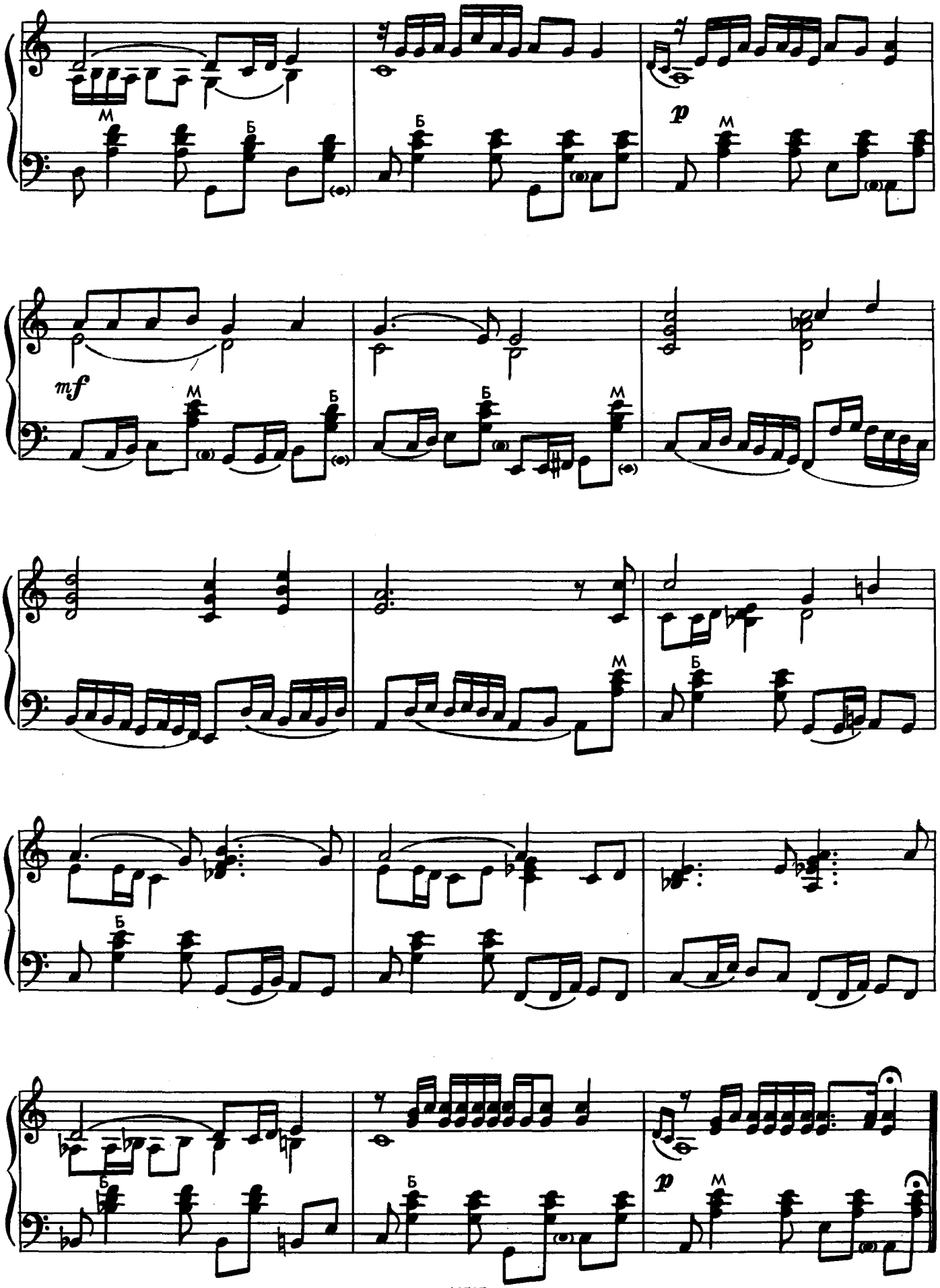
M
Б
p
mf

МОДНИЦА

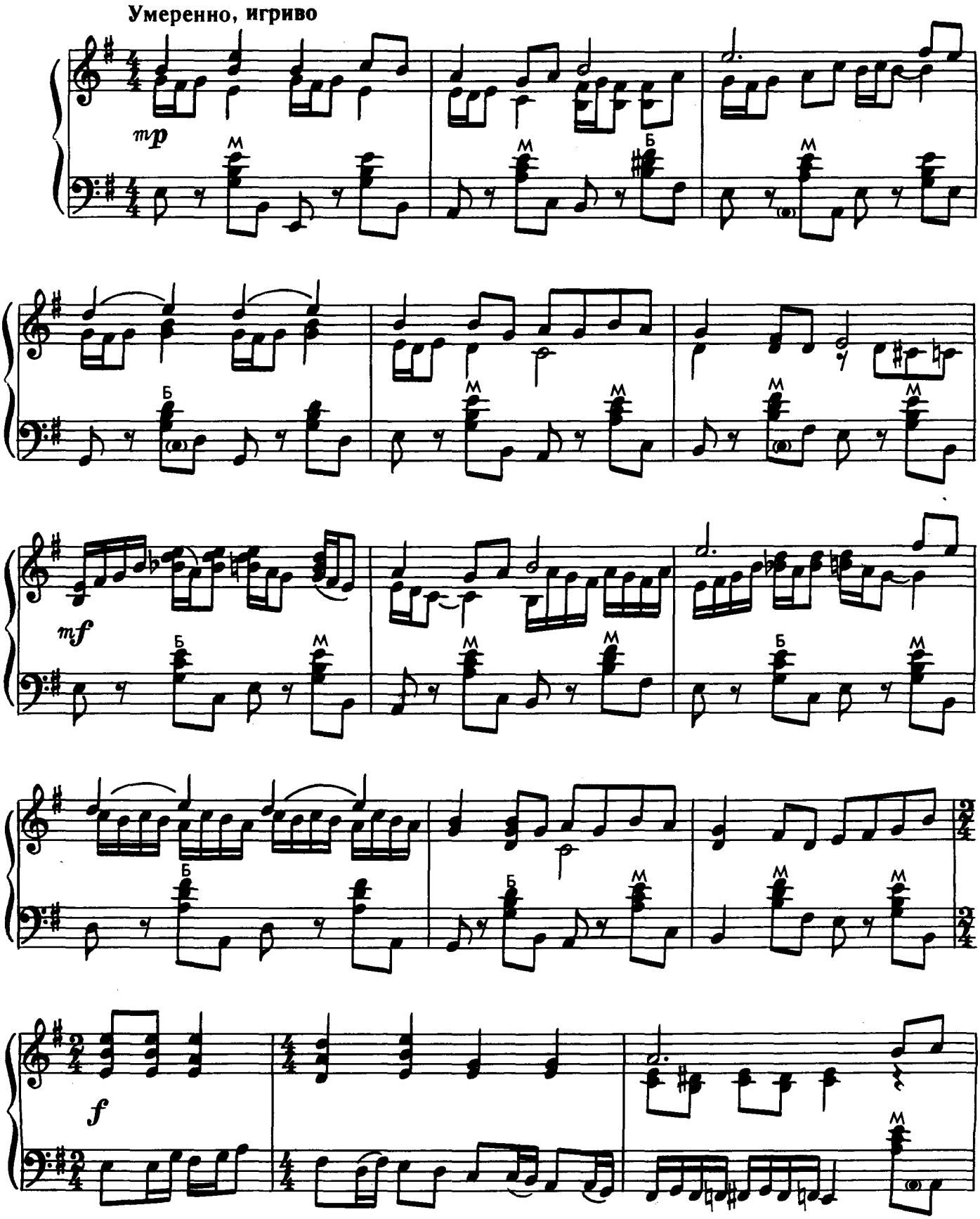

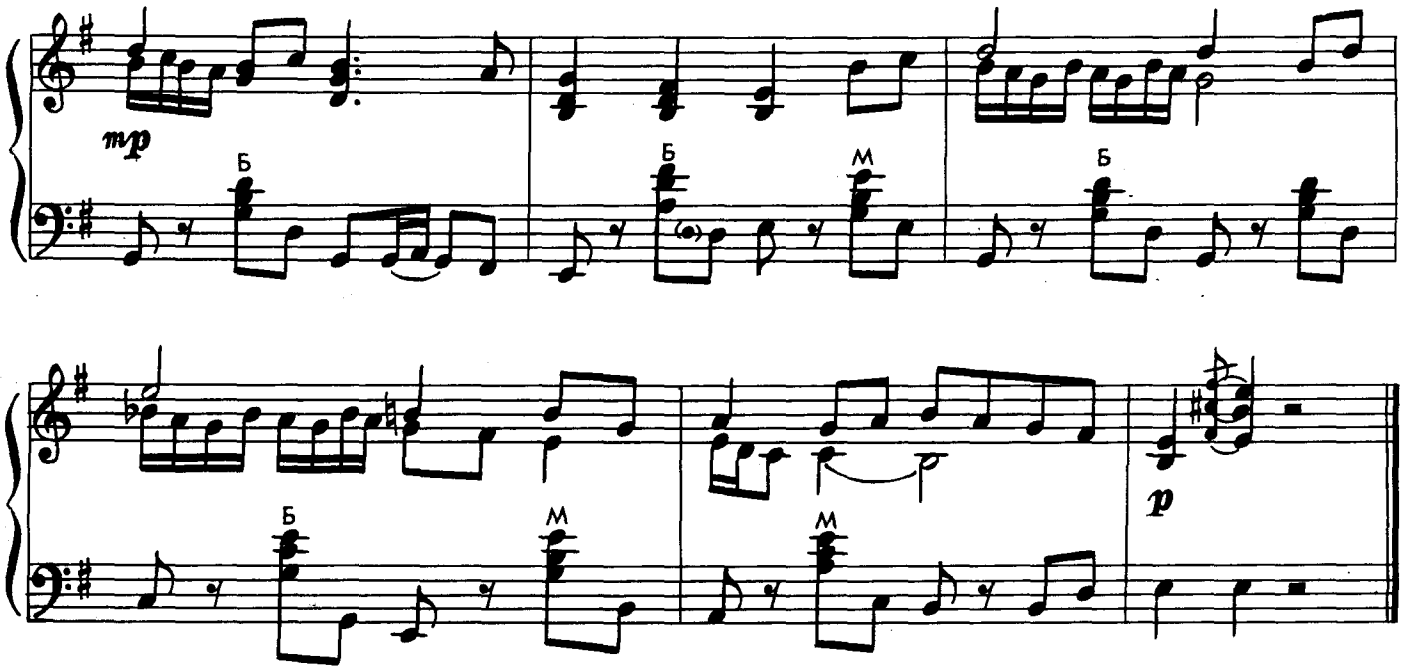

ШЫРДАКБЕК

(Имя)

Весело, подвижно

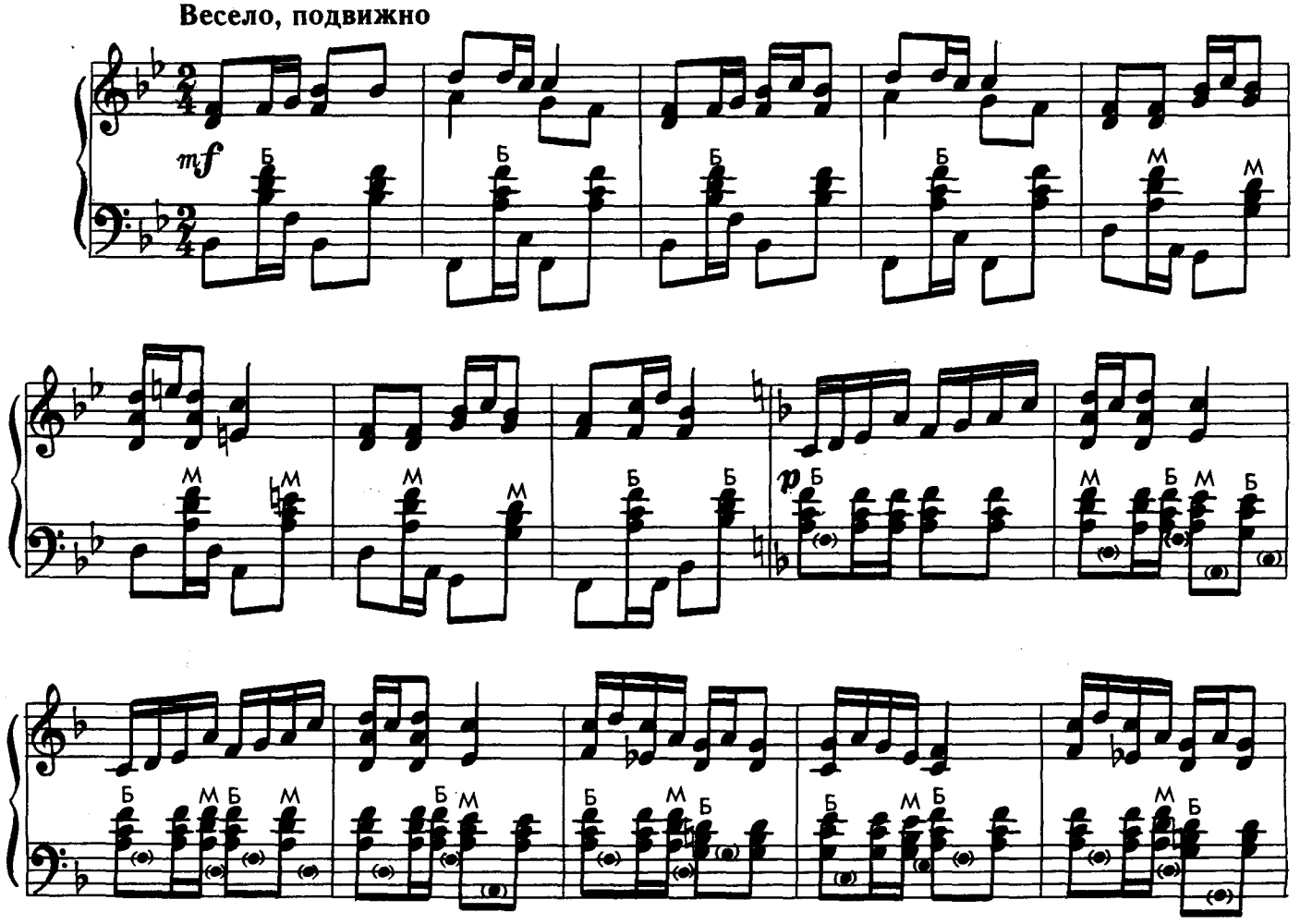

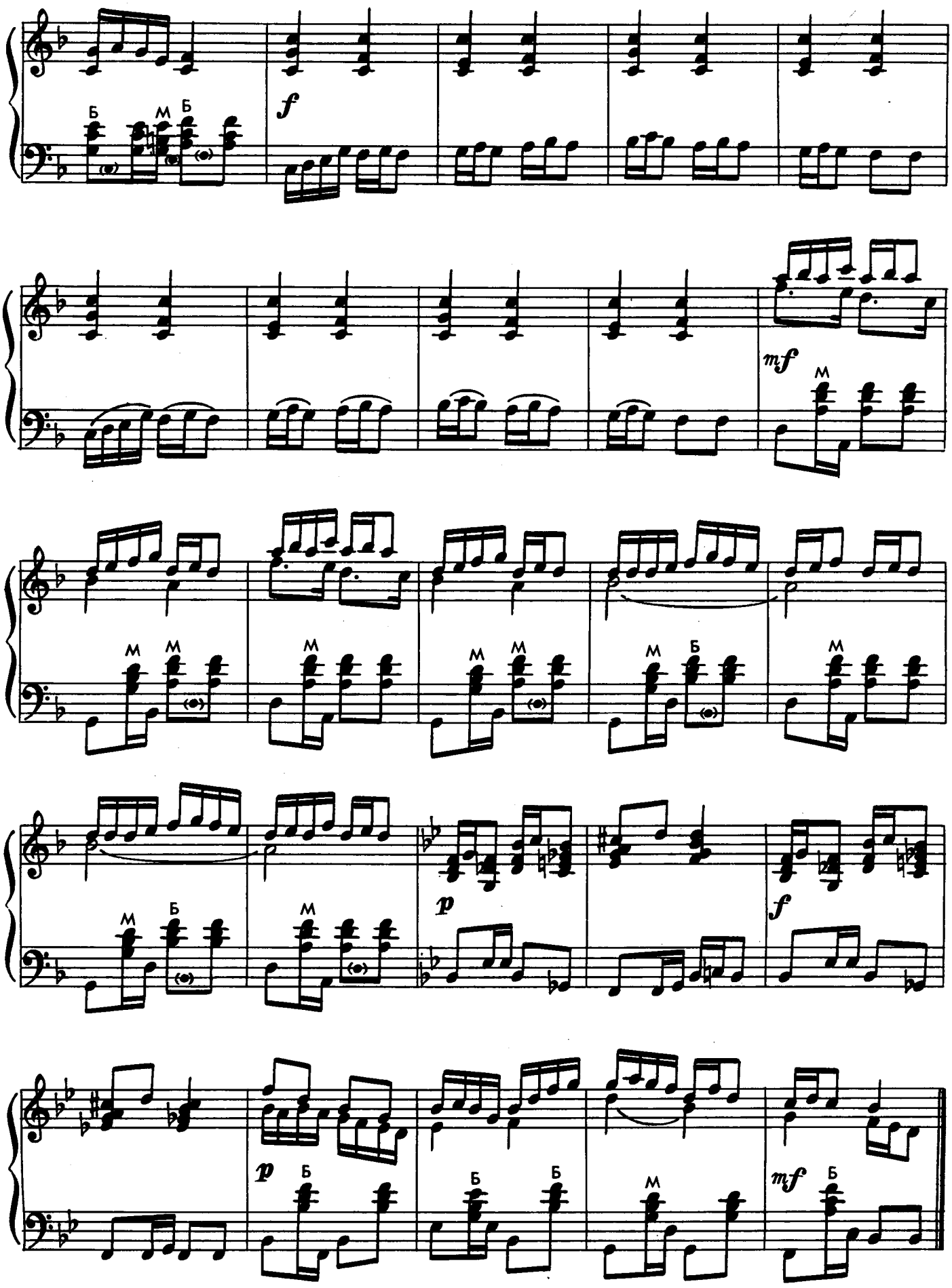
Б
М
Б
f
mf
М
М
М
М
М
М
Б
М
М
Б
М
p
f
p
Б
Б
Б
М
mf
Б

ЛУННАЯ НОЧЬ

Шутливо, подвижно

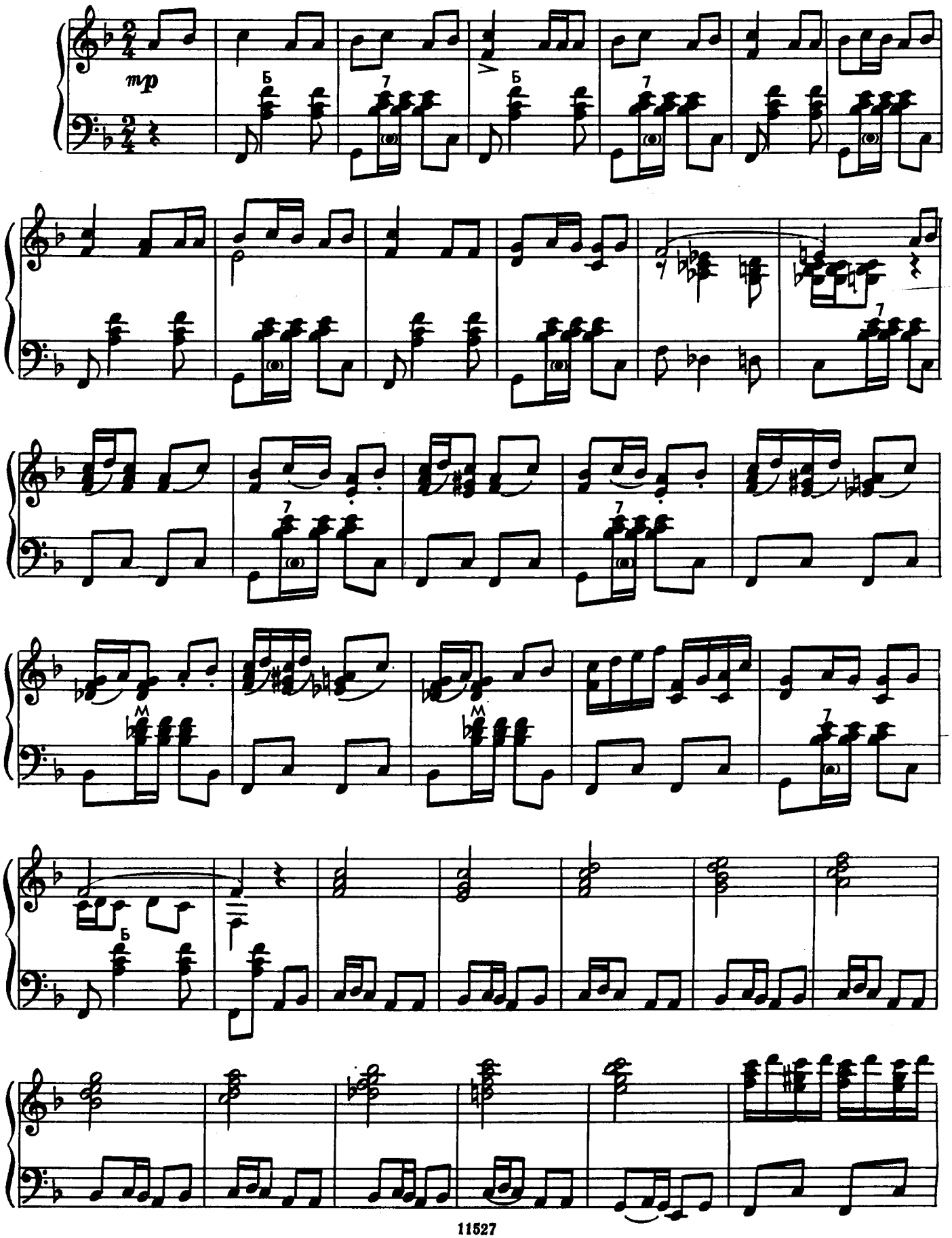

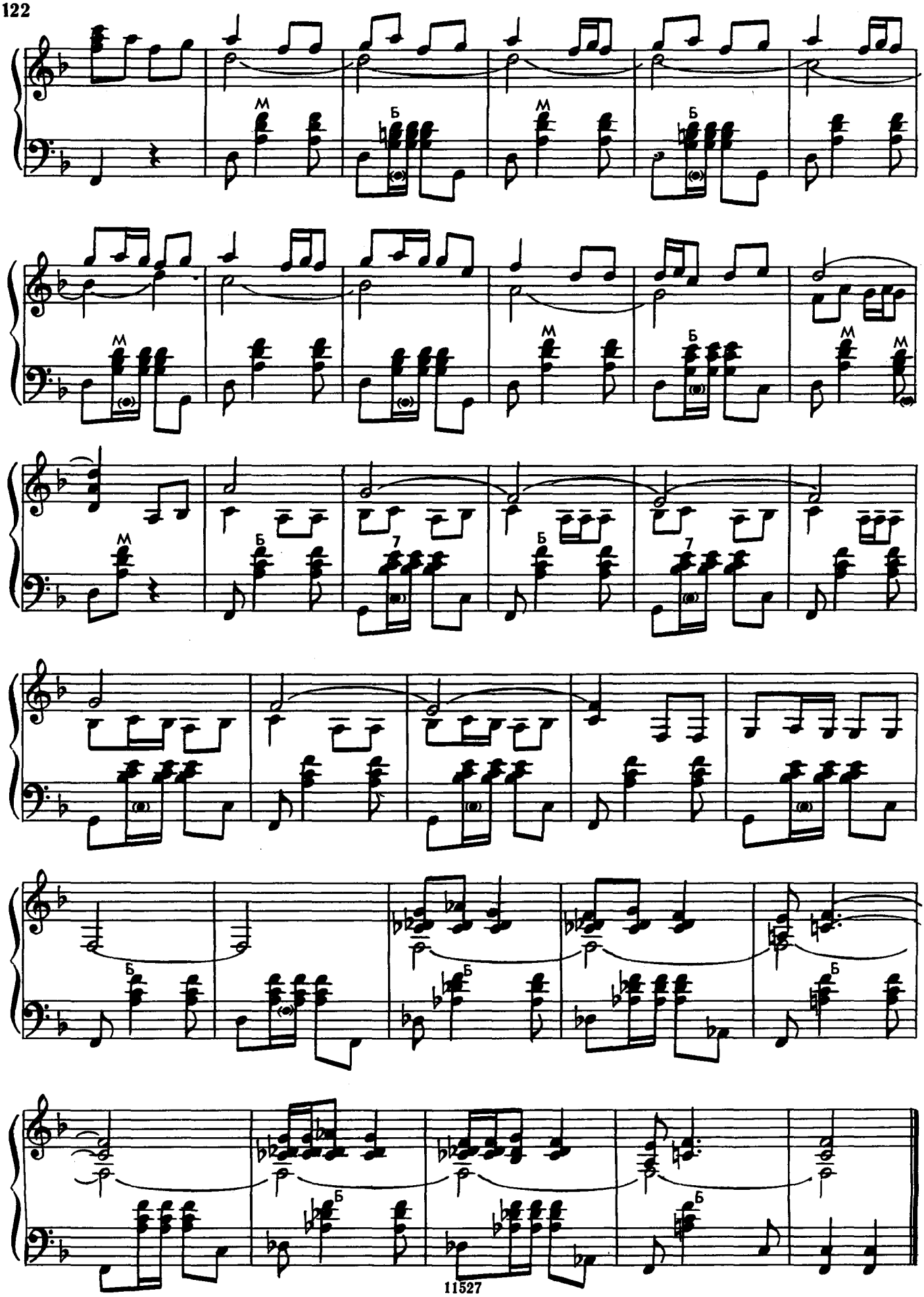
М
Б
7

НАРОДНАЯ МУЗЫКА ТАДЖИКИСТАНА

РАДОСТНО НА СЕРДЦЕ

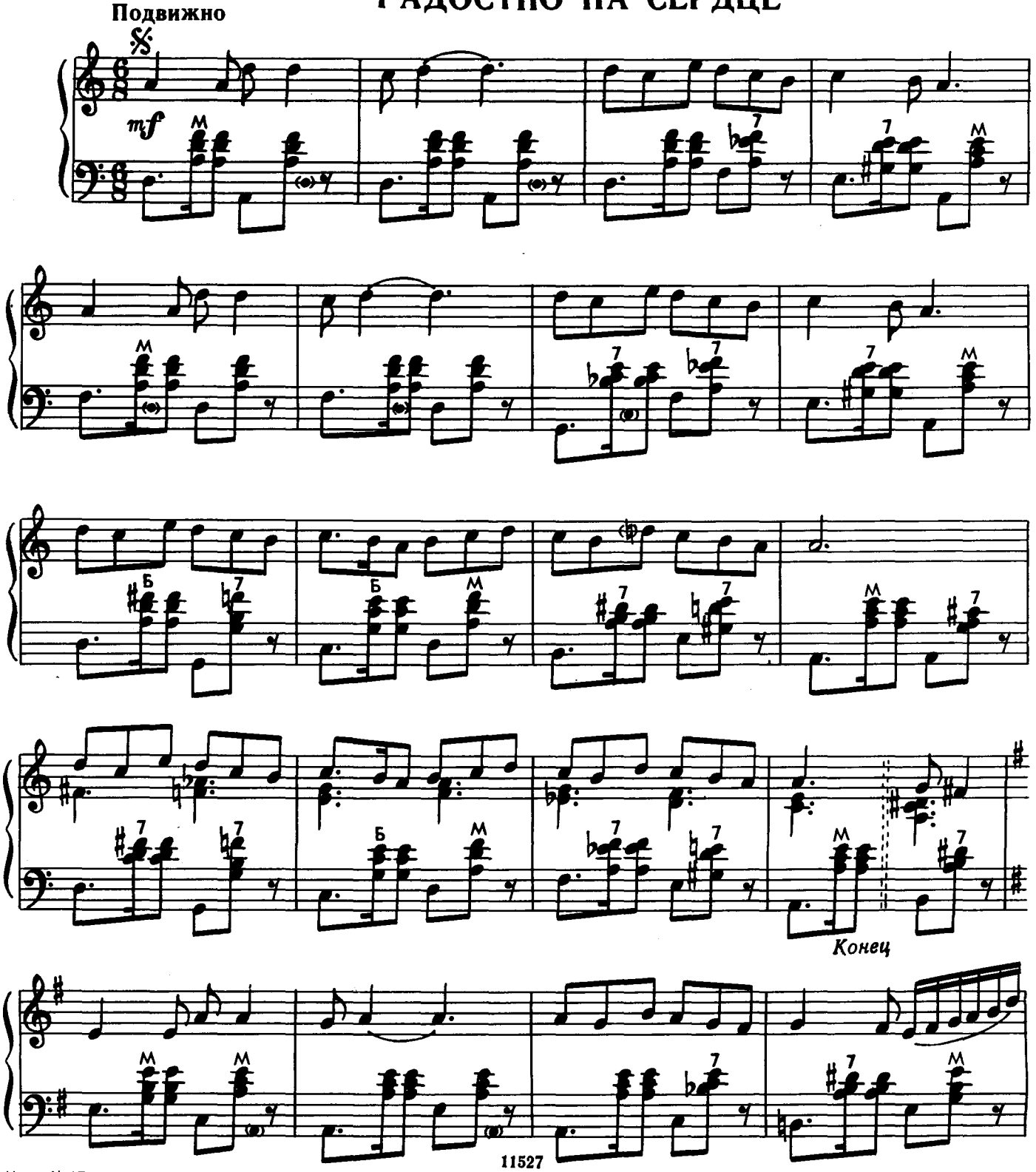

Ноты: Ale07.ru

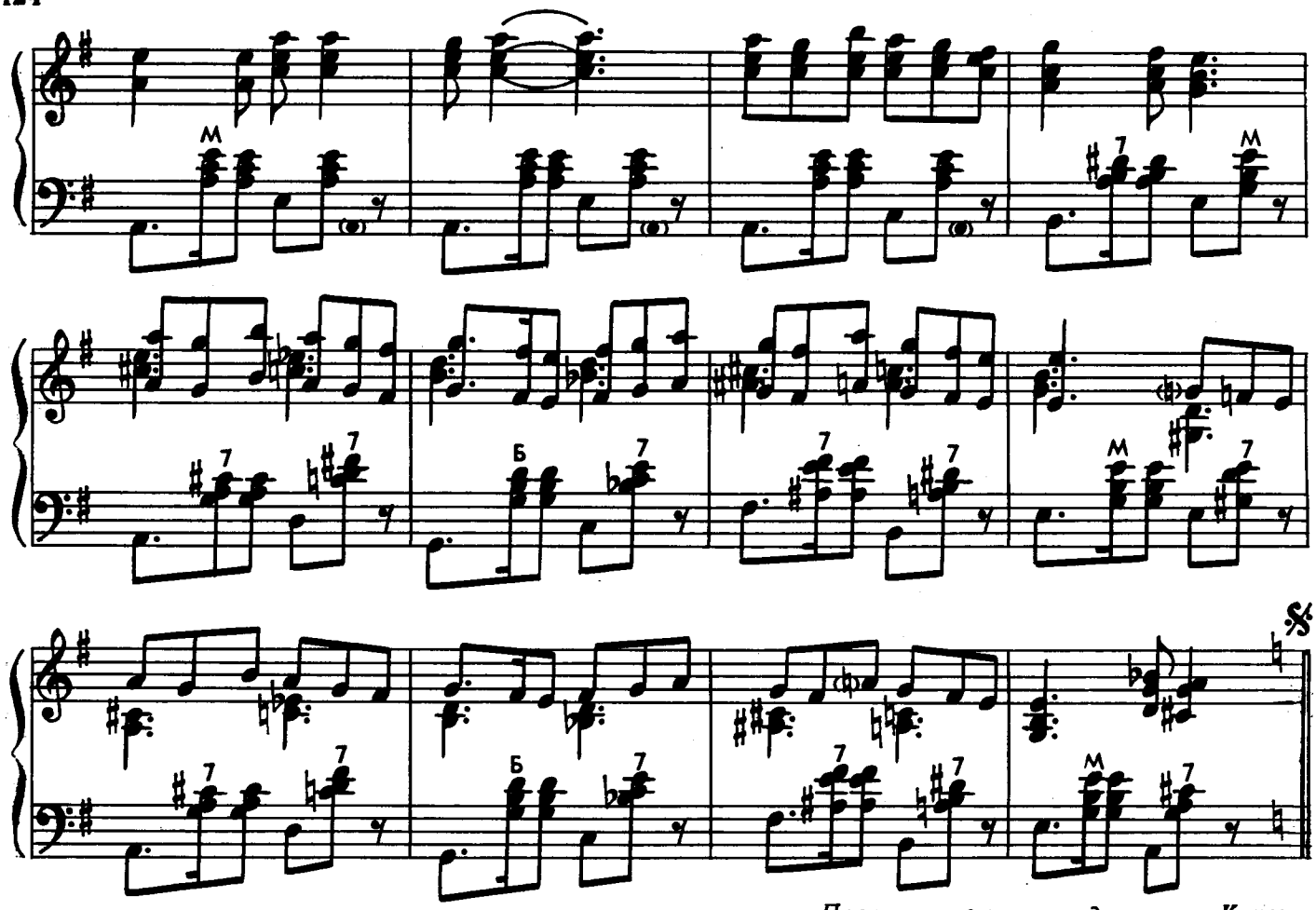

Повторить с начала до слова «Конец»

КОЛХОЗНАЯ ДЕВУШКА

Умеренно

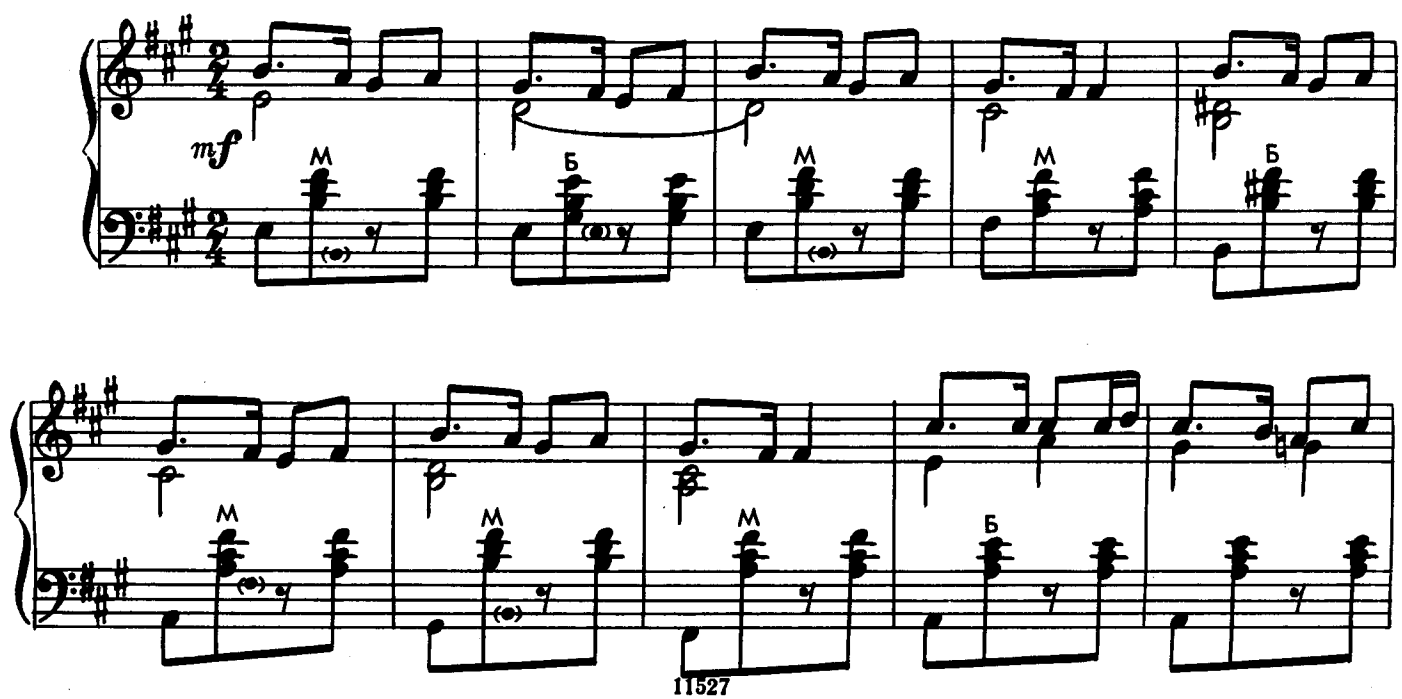

1.

2.

ТЮЛЬПАН

Умеренно

mp

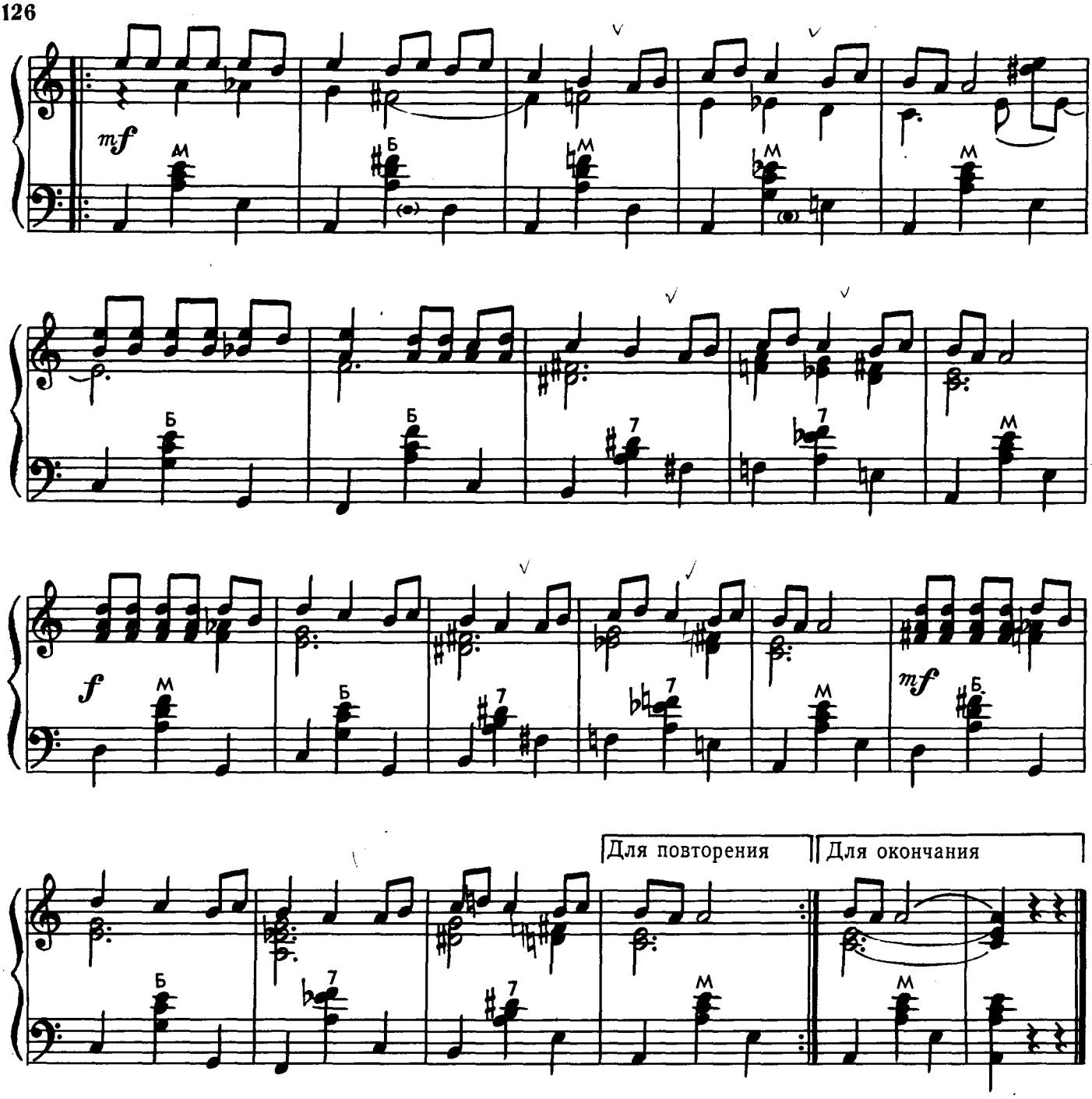

МОЛОДАЯ ДЕВУШКА

Скоро

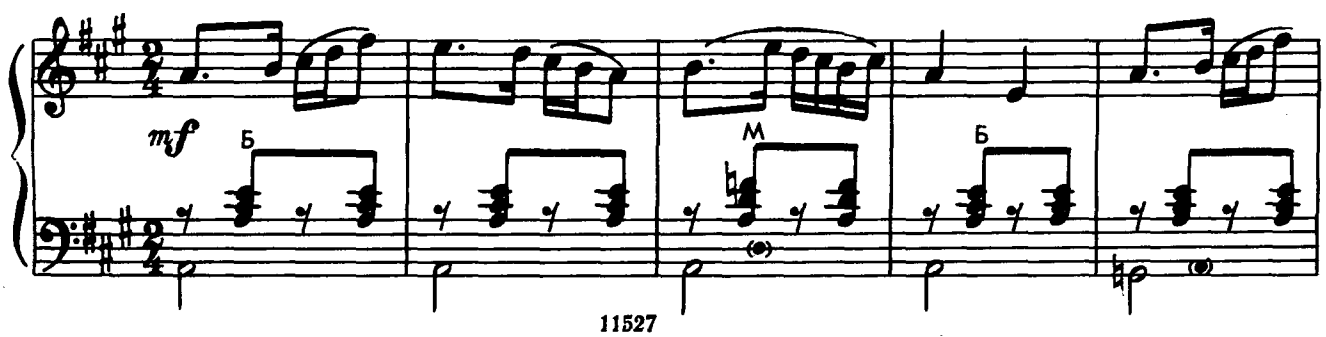

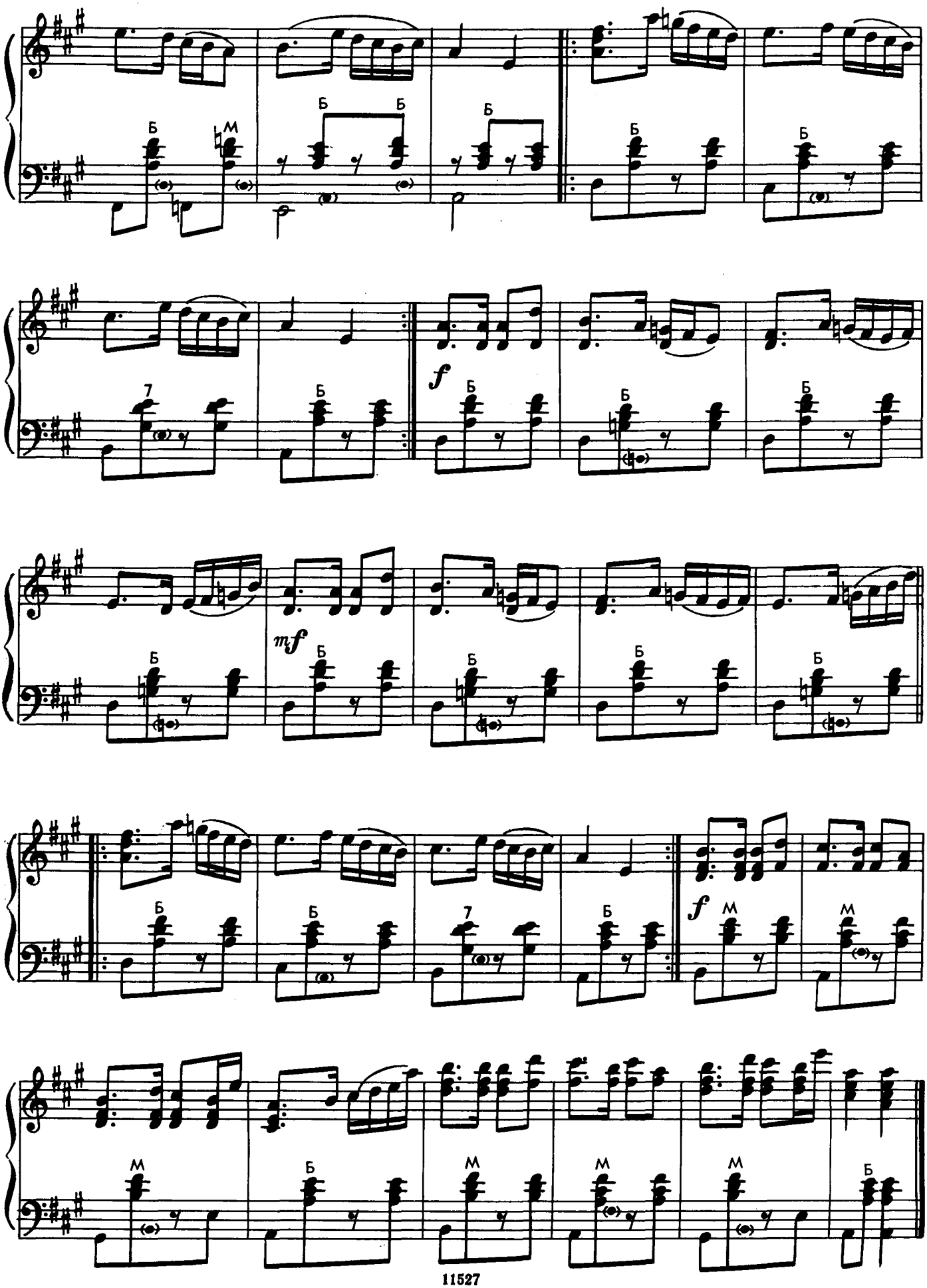
Б
М
Б
Б
Б
Б
Б
Б
7
Б
f
Б
Б
Б
mf
Б
Б
Б
Б
Б
Б
Б
7
Б
f
М
М
М
Б
М
М
М
Б

ЧЕРНЫЕ ГЛАЗА

Подвижно

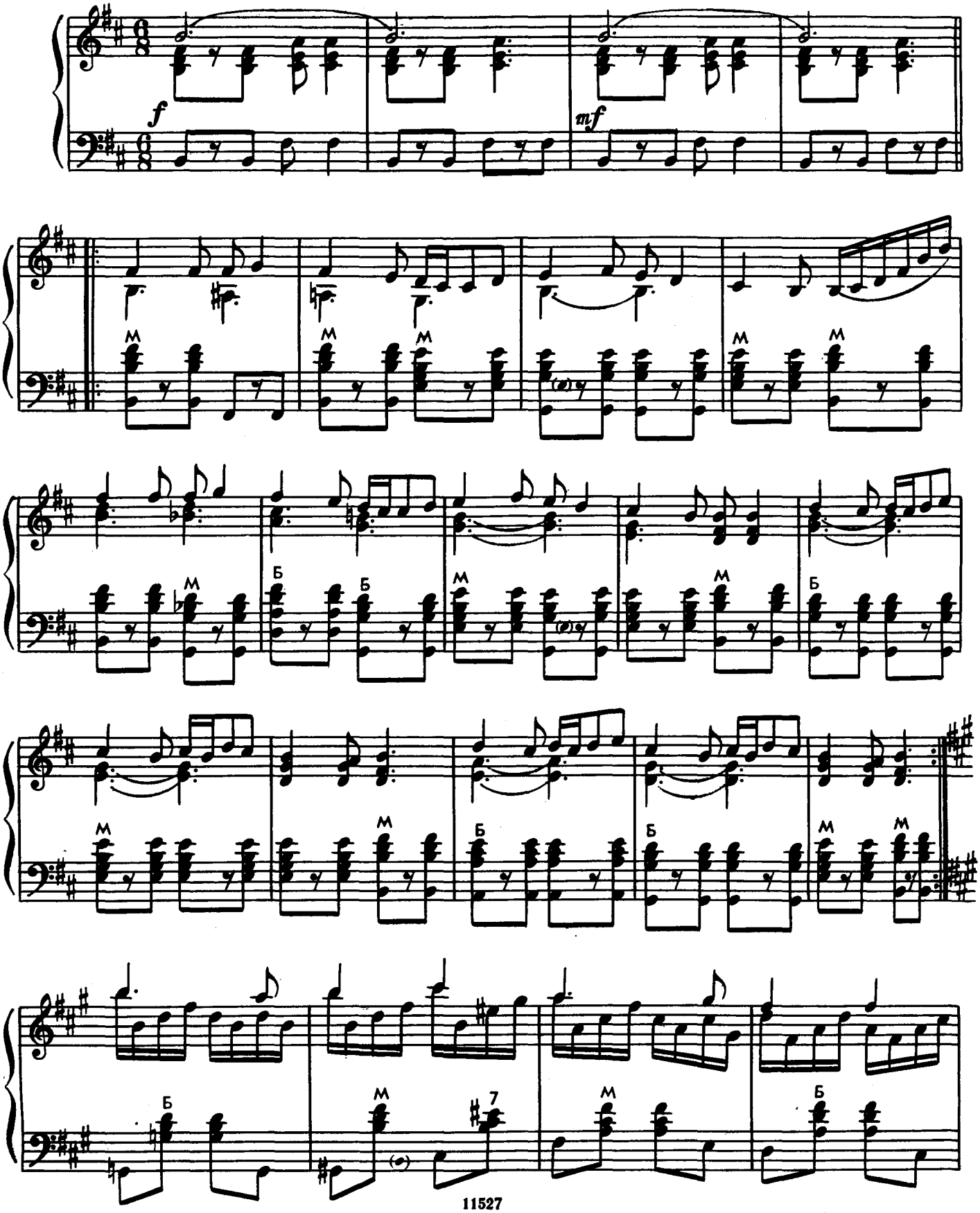

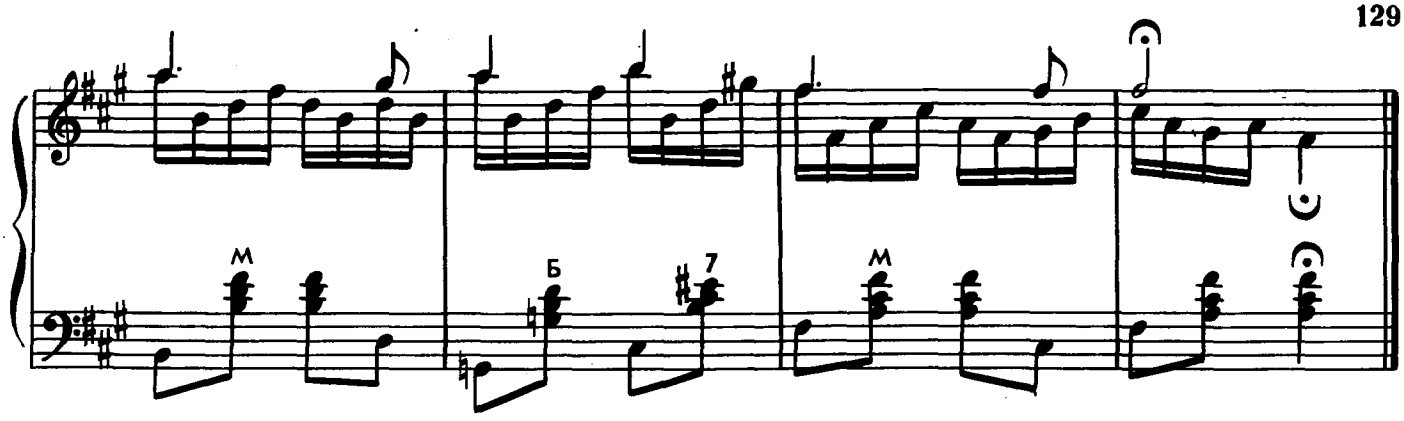

НЕРАСКРЫВШИЙСЯ БУТОН

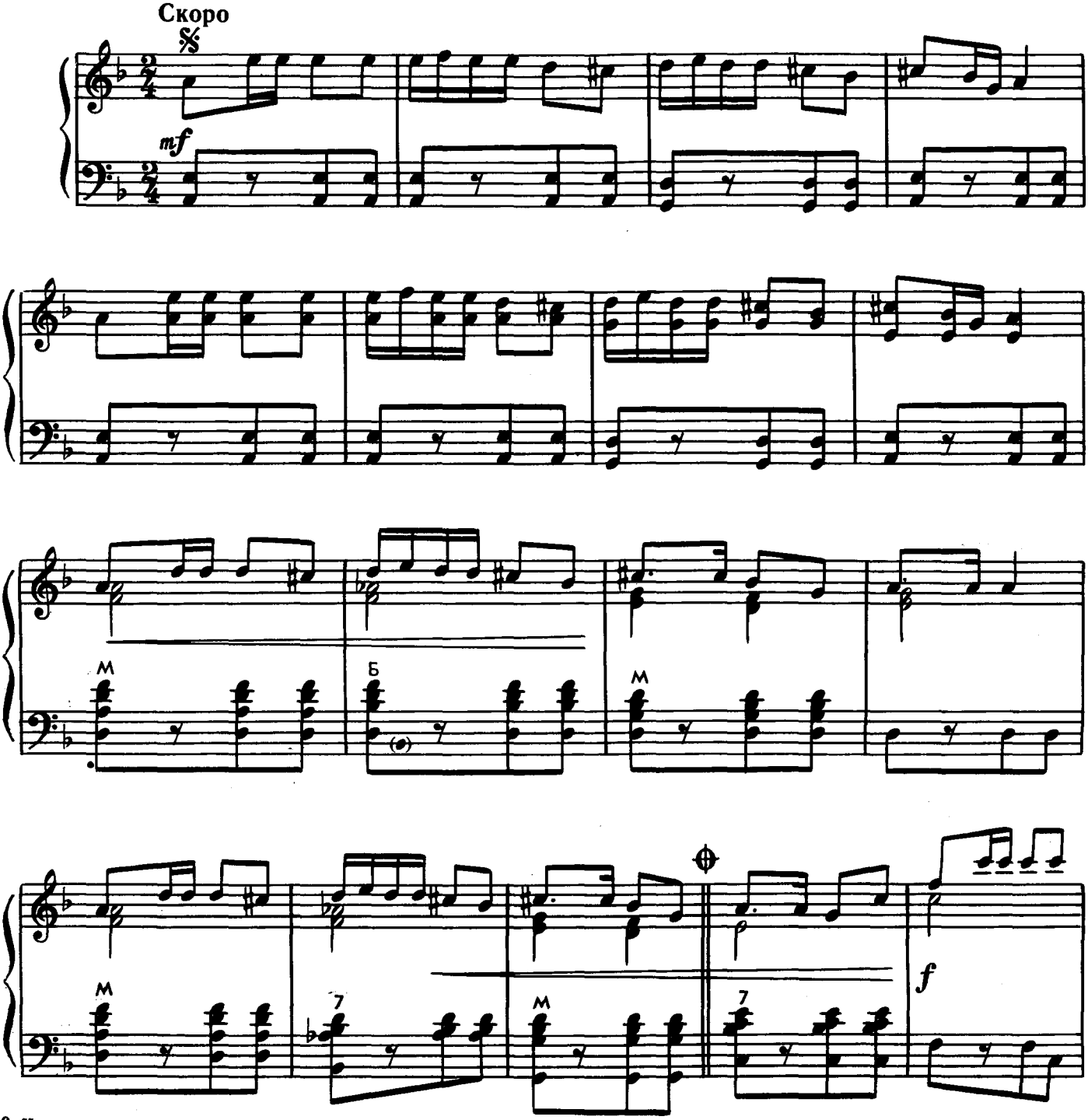

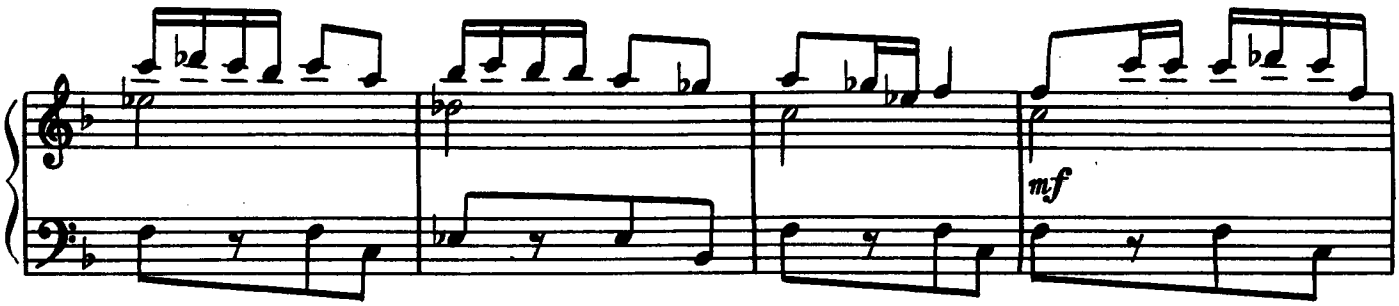

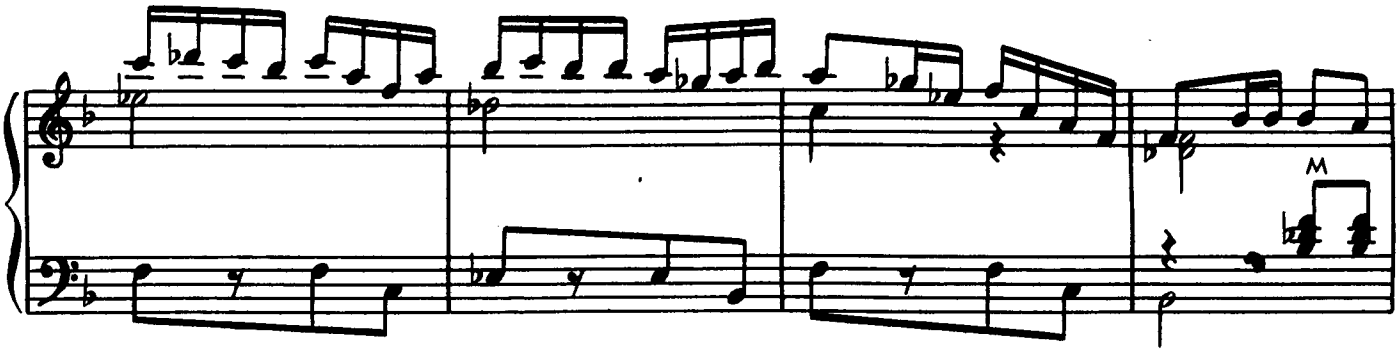

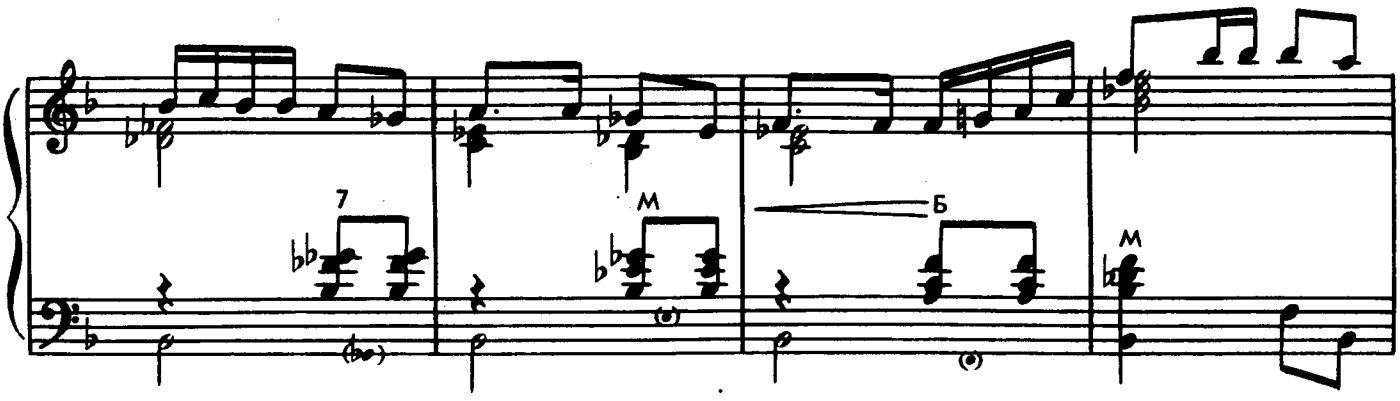

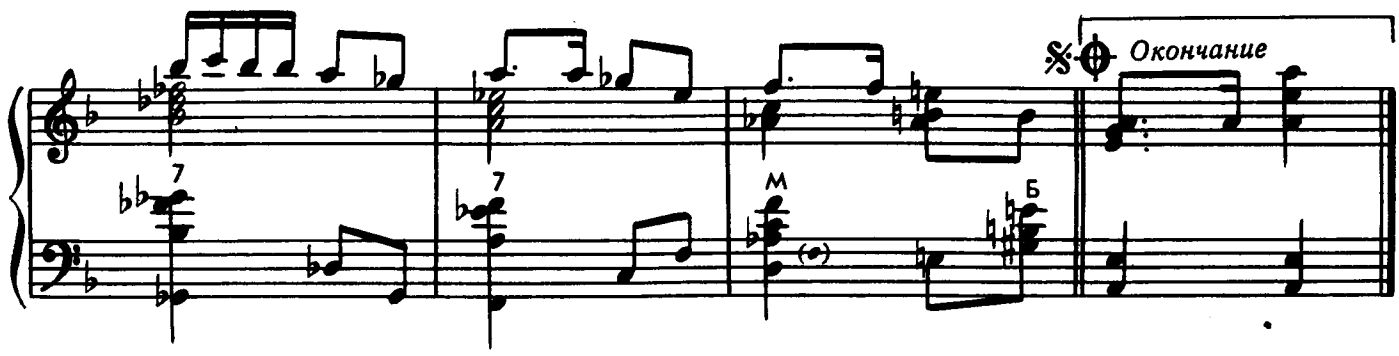

ЛЮБИМАЯ

Неторопливо

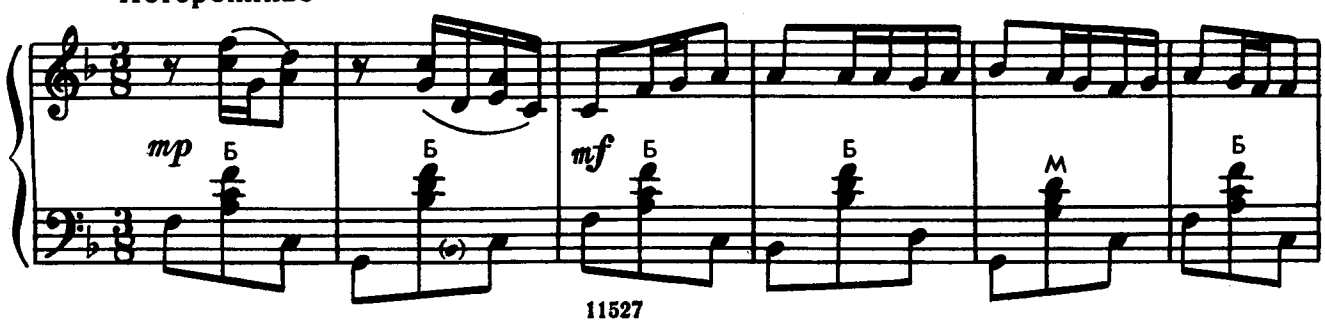

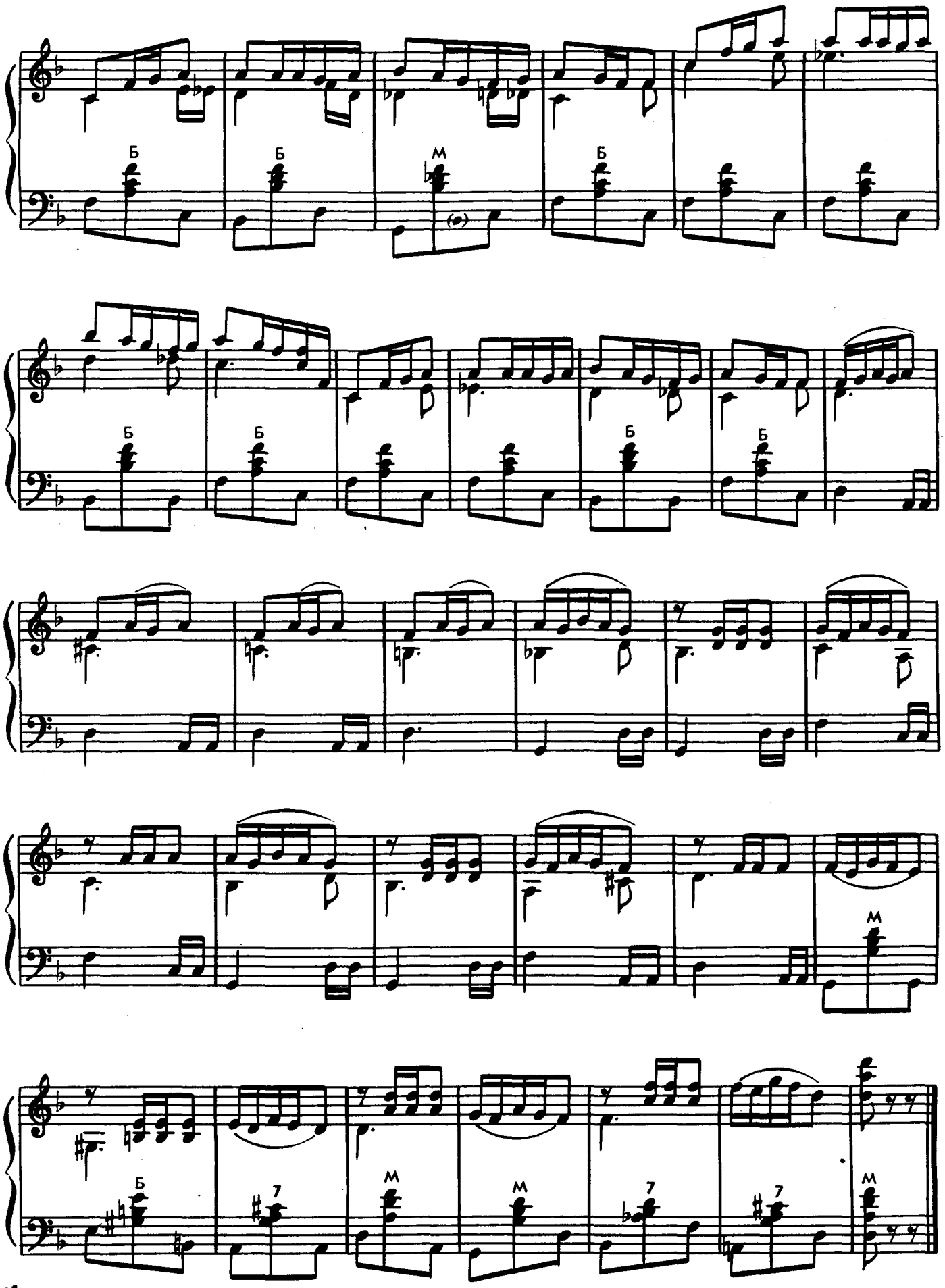
Б
Б
М
Б
Б
Б
Б
Б
М
Б
7
М
М
7
7
М

НАРОДНАЯ МУЗЫКА АРМЕНИИ

КРАСАВИЦА

Не спеша, задумчиво

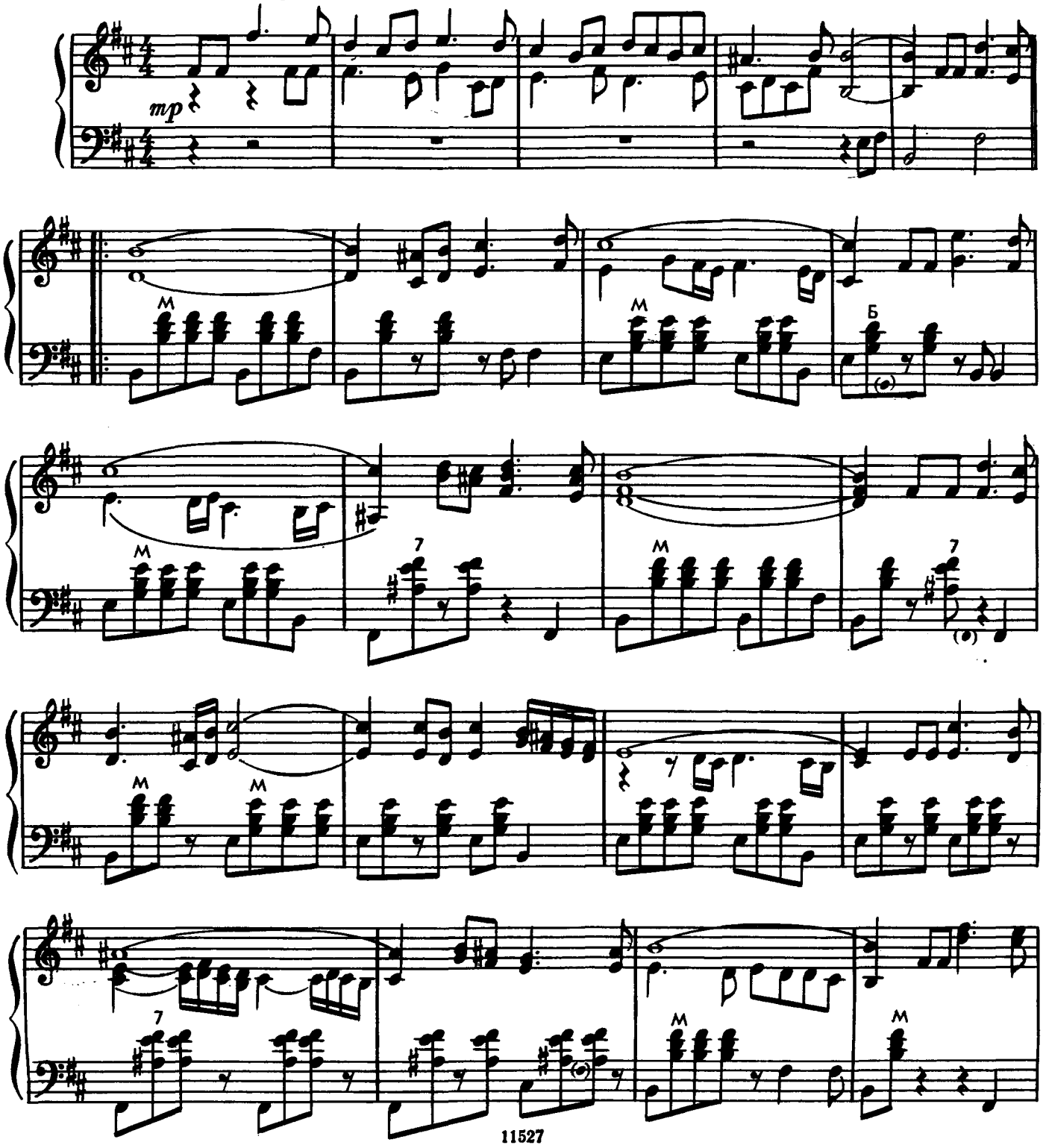

Ноты: Ale07.ru

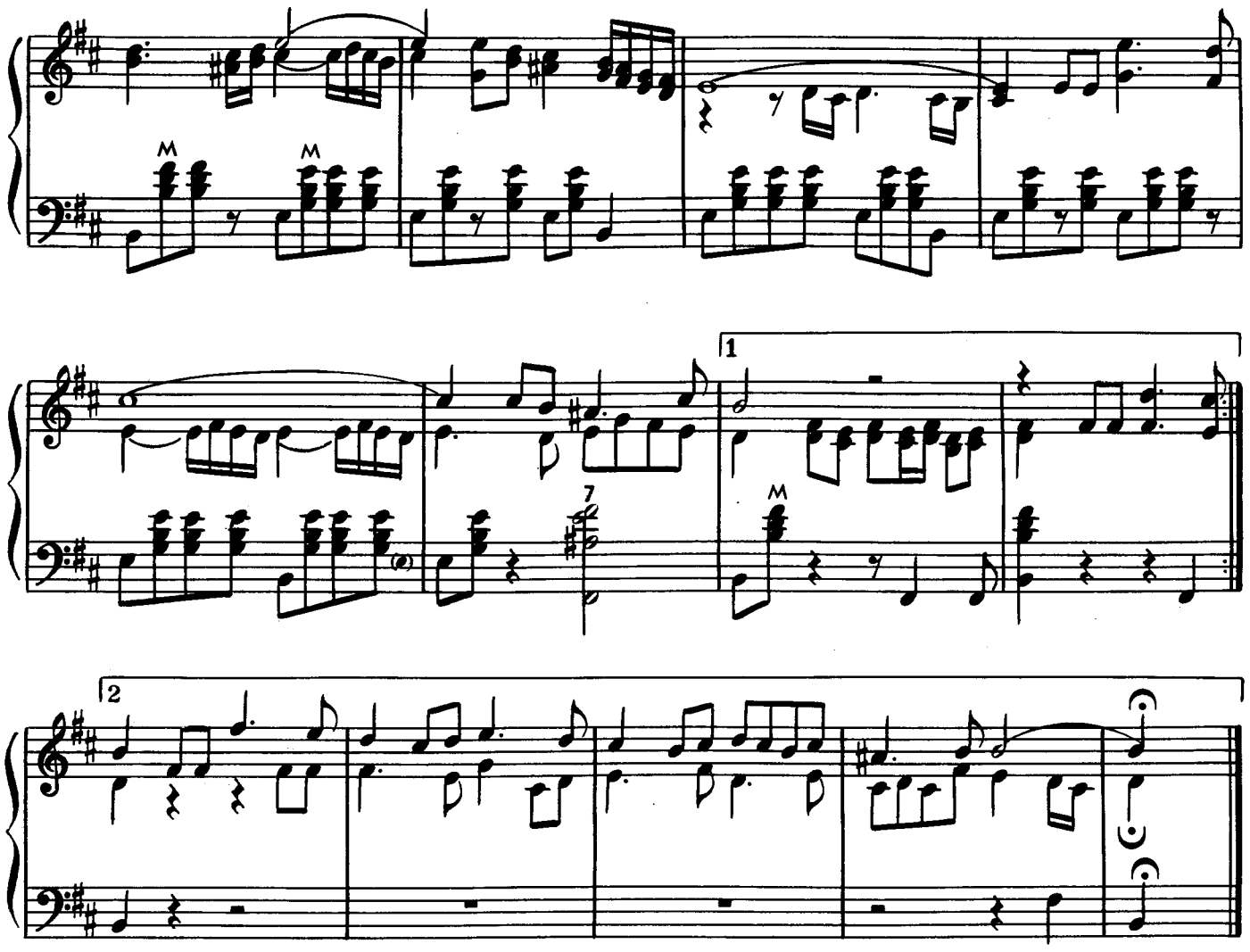

Я — СОЛОВЕЙ

Умеренно

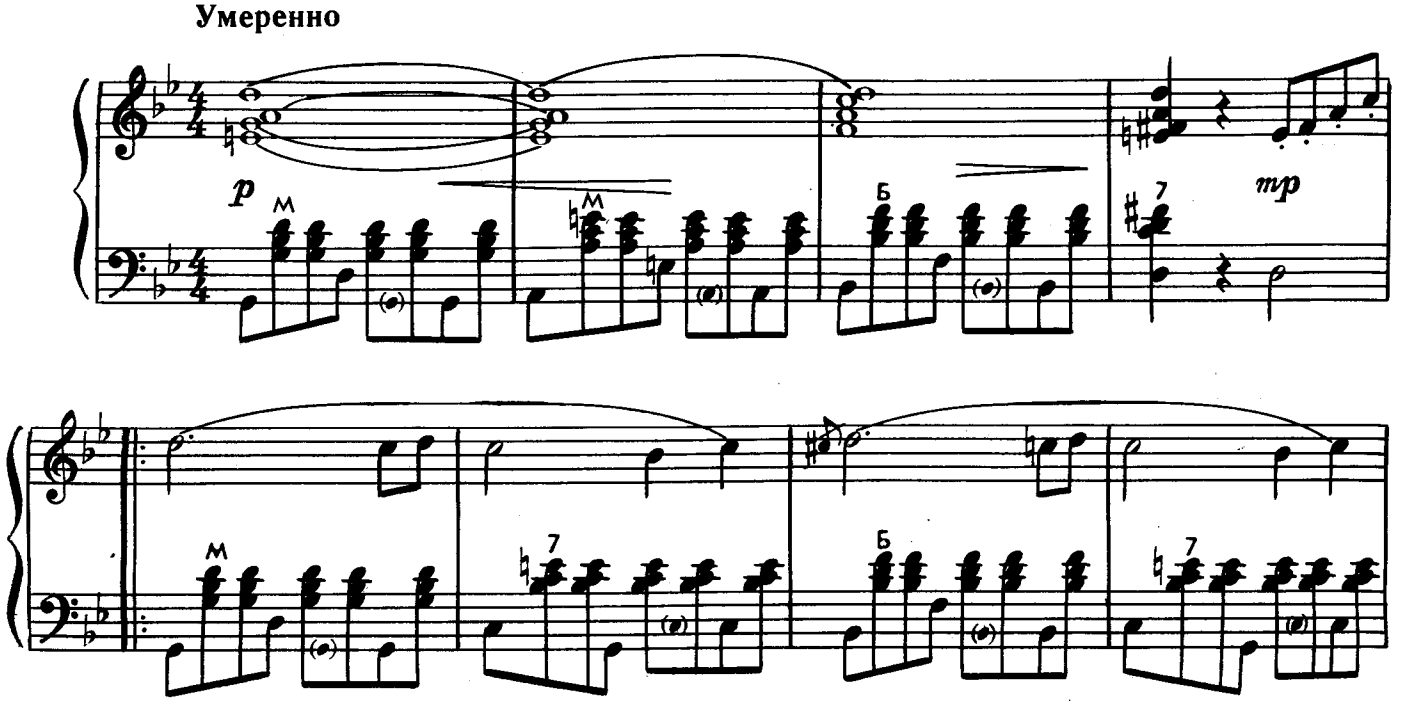

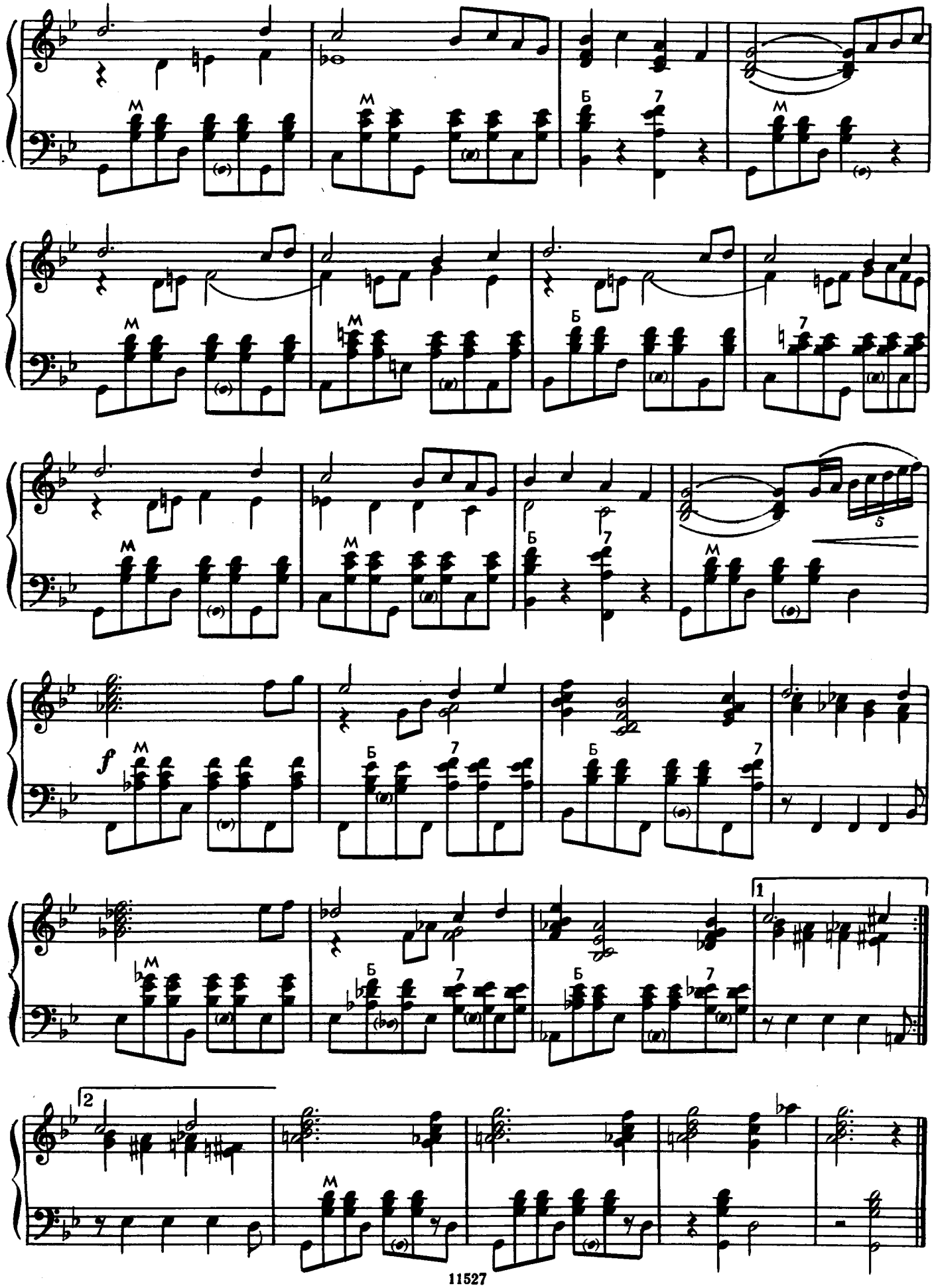
M
Б
7
f
1
2

СКОРБЬ АРАКСА

Медленно

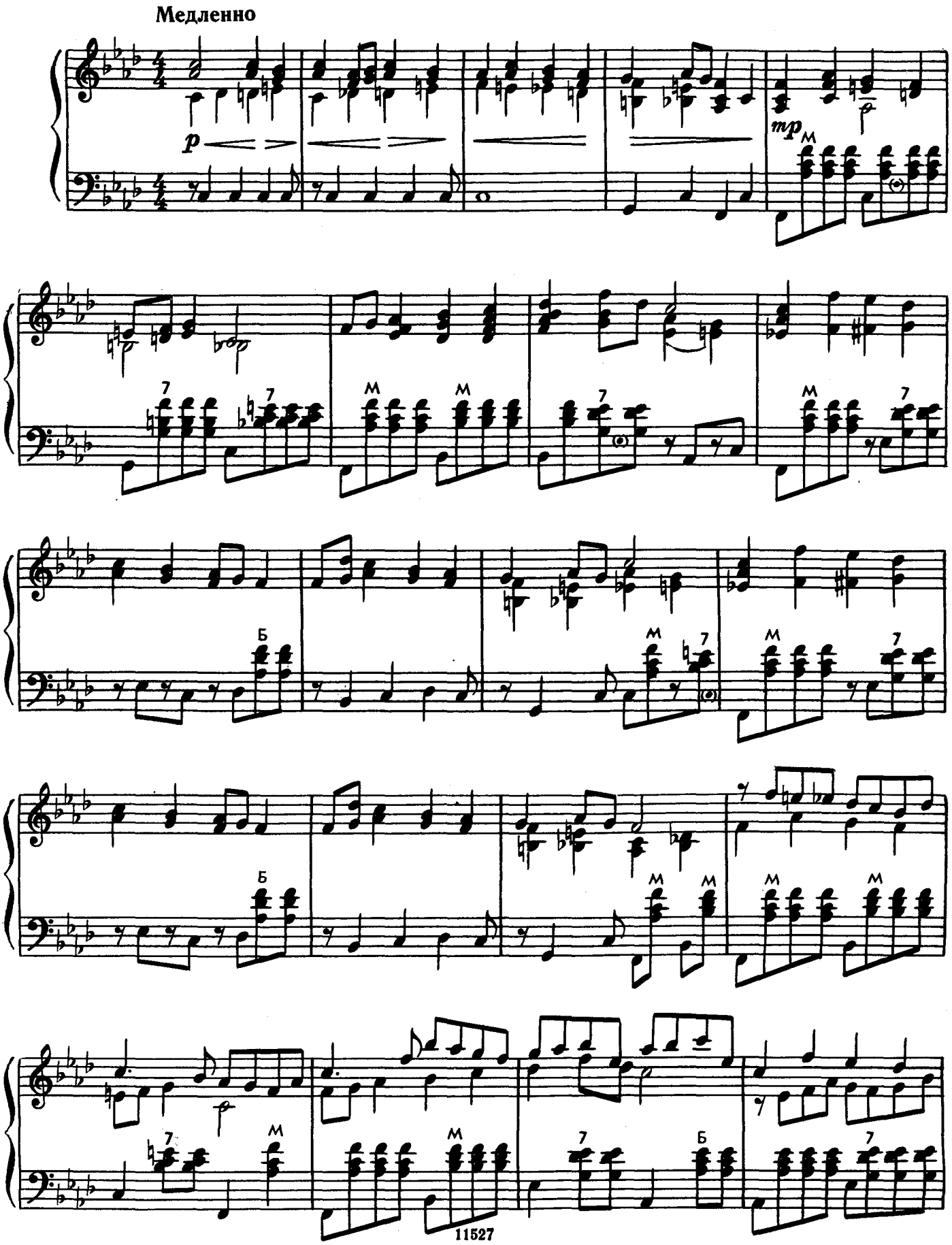

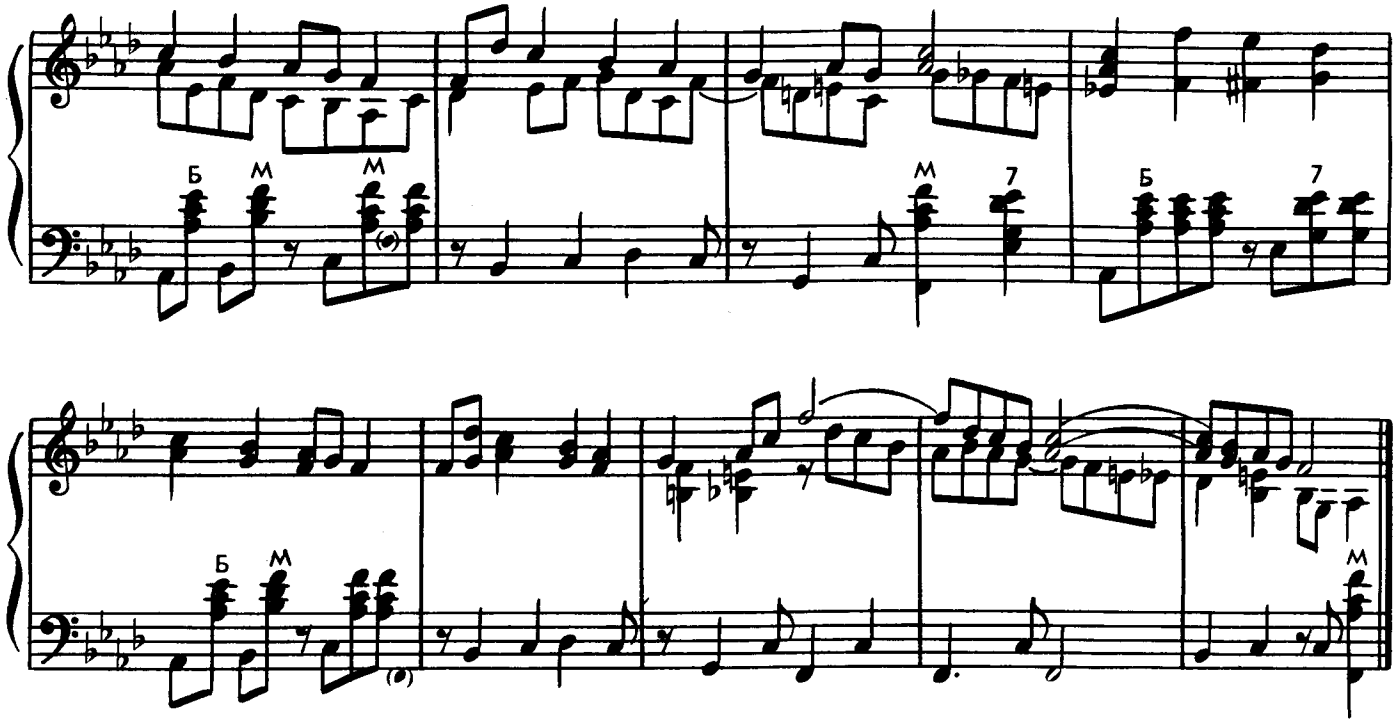

ЛАСТОЧКА

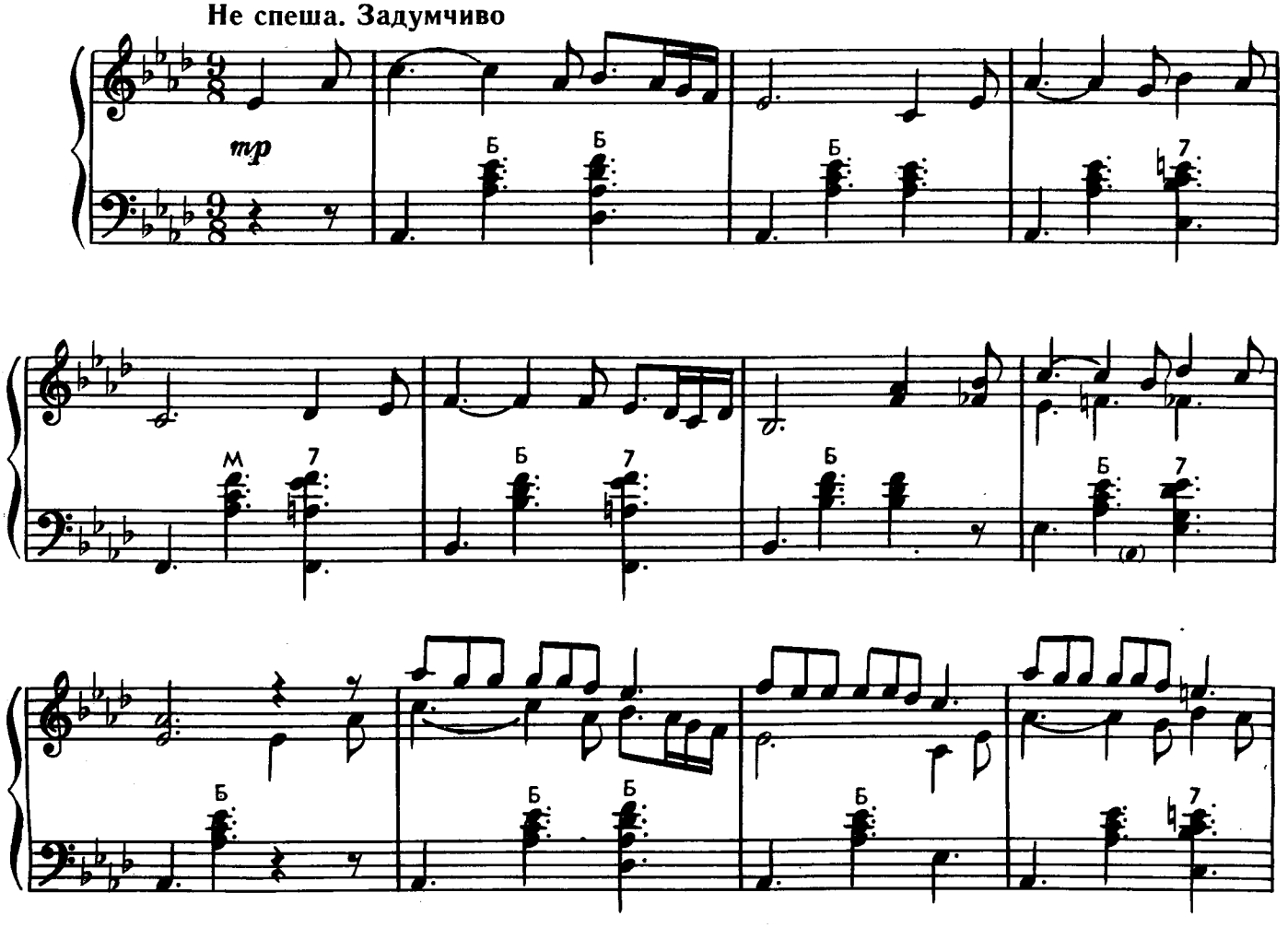

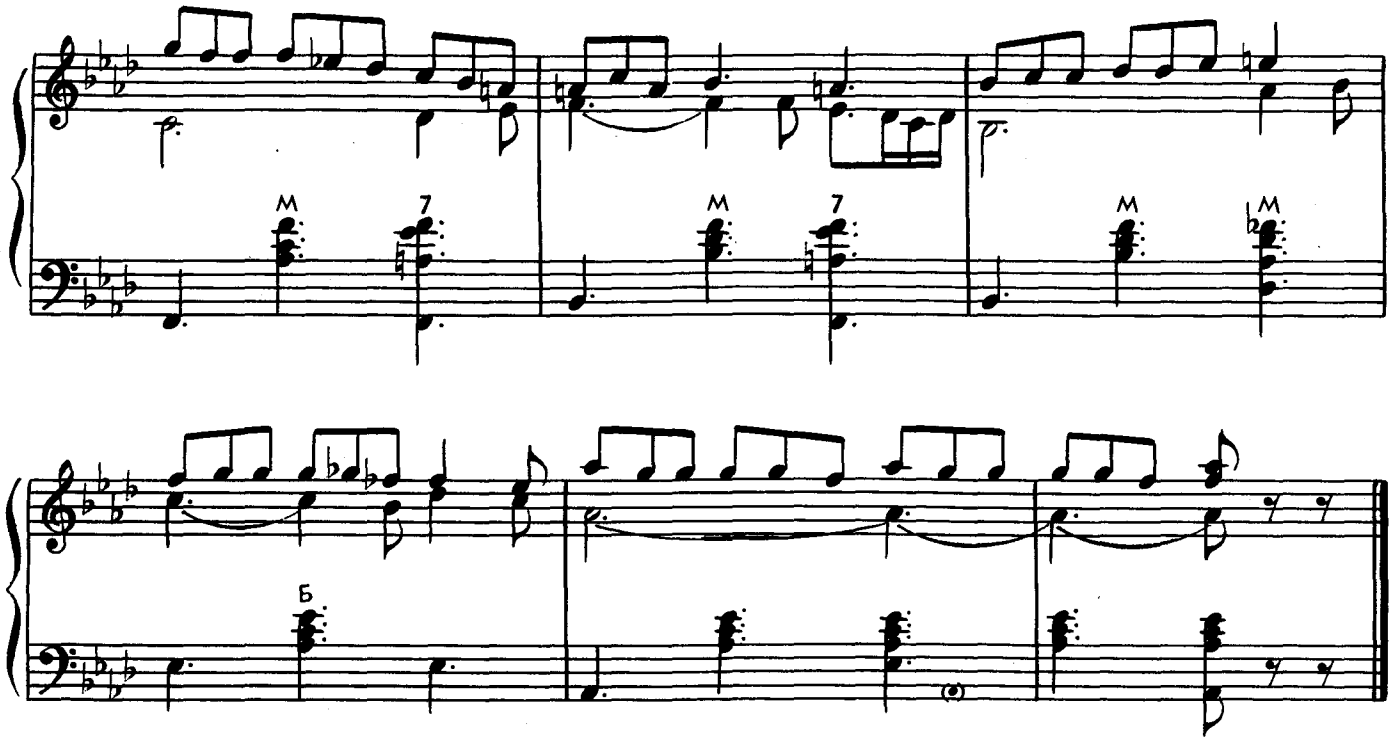

ПЕСНЯ ЛЮБВИ

Умеренно

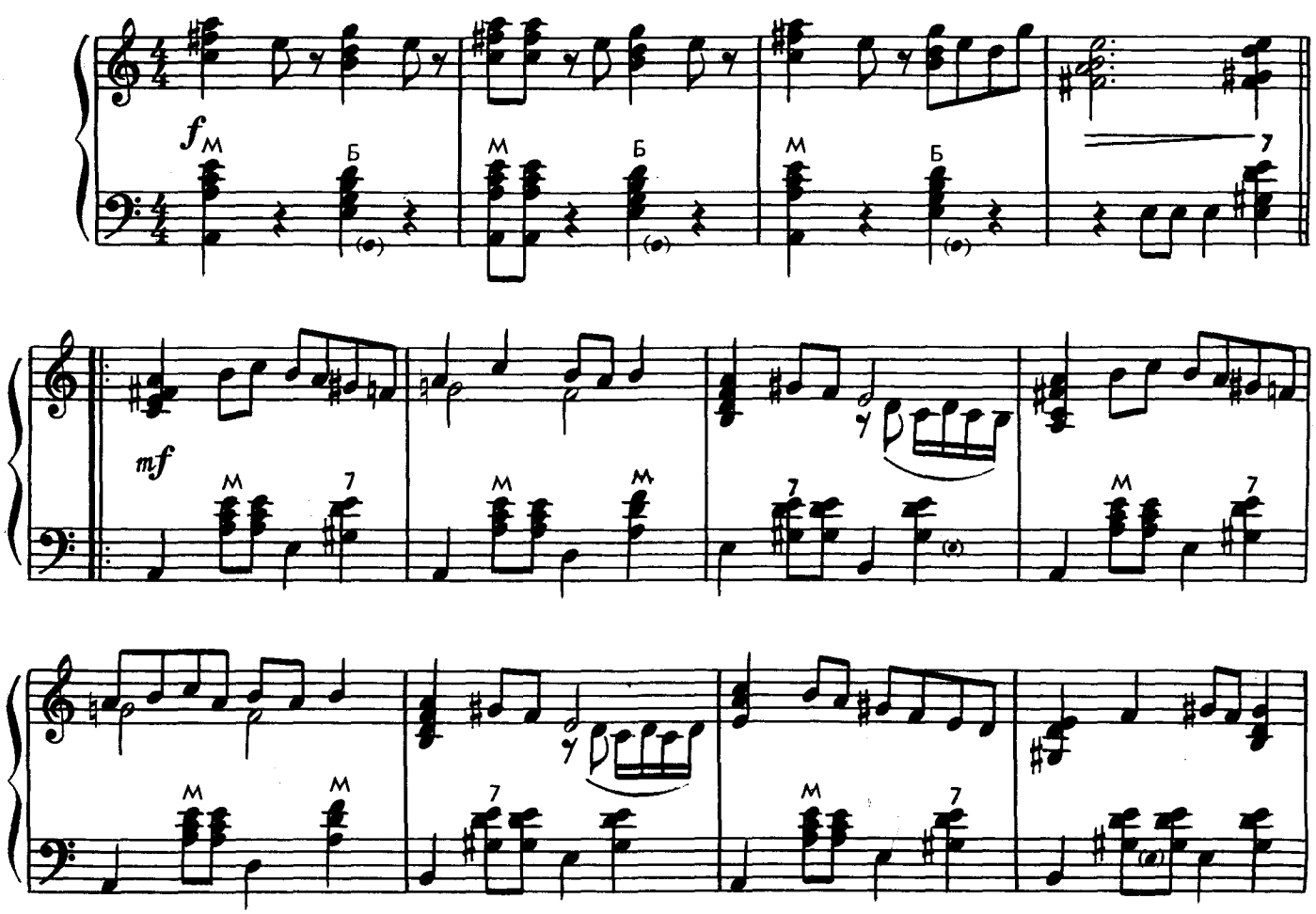

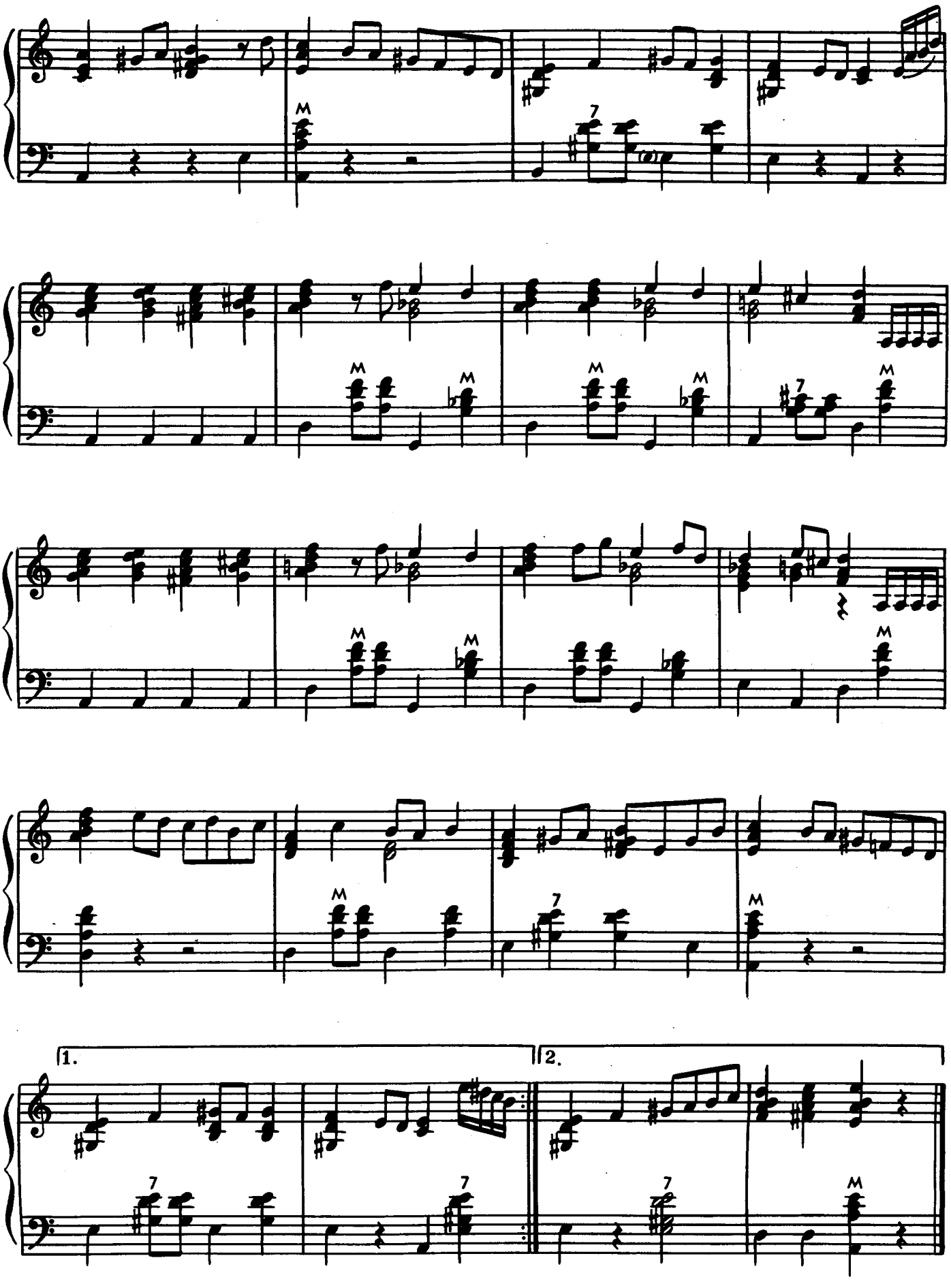
1.
2.

ЦВЕТЫ

Умеренно. С воодушевлением

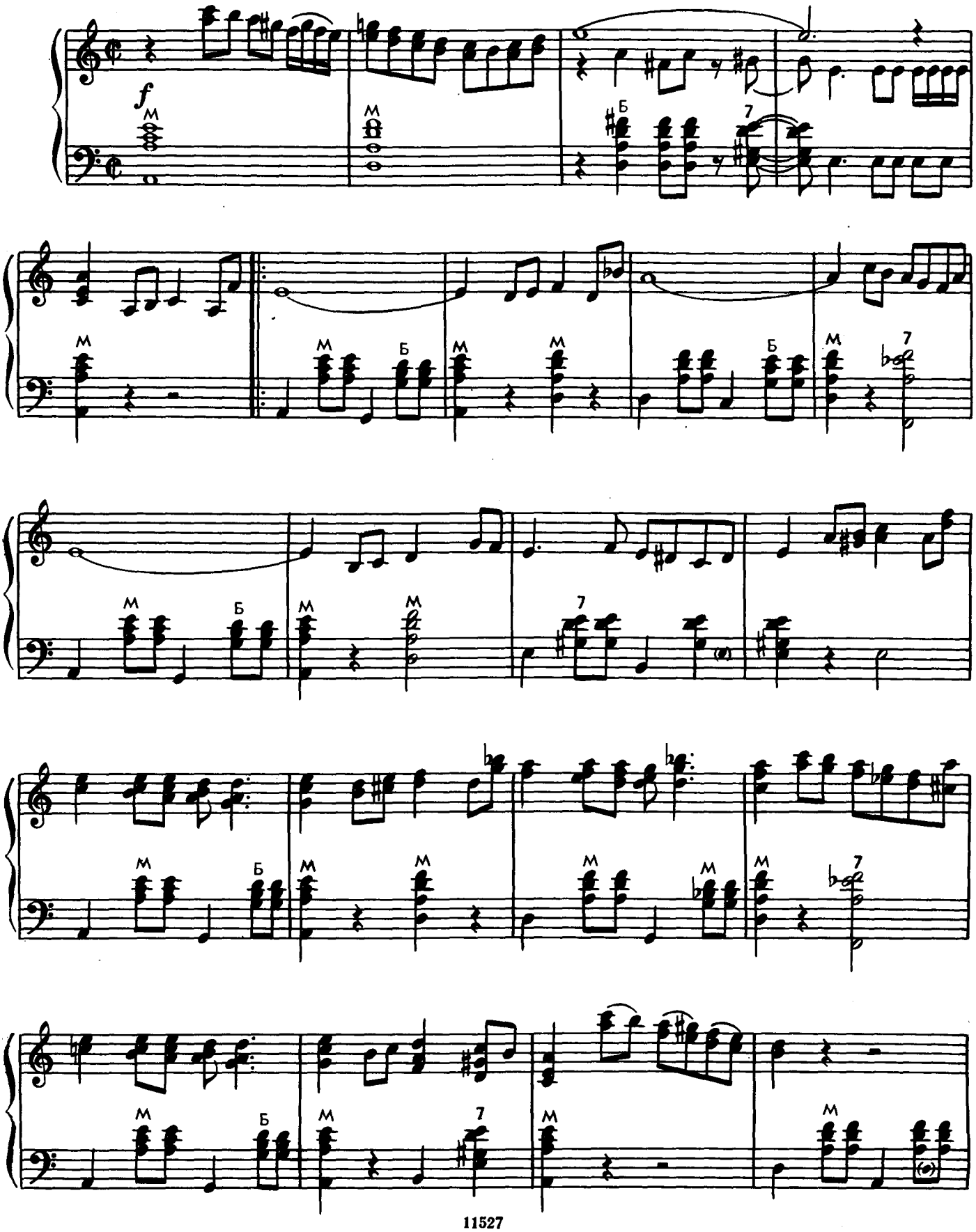

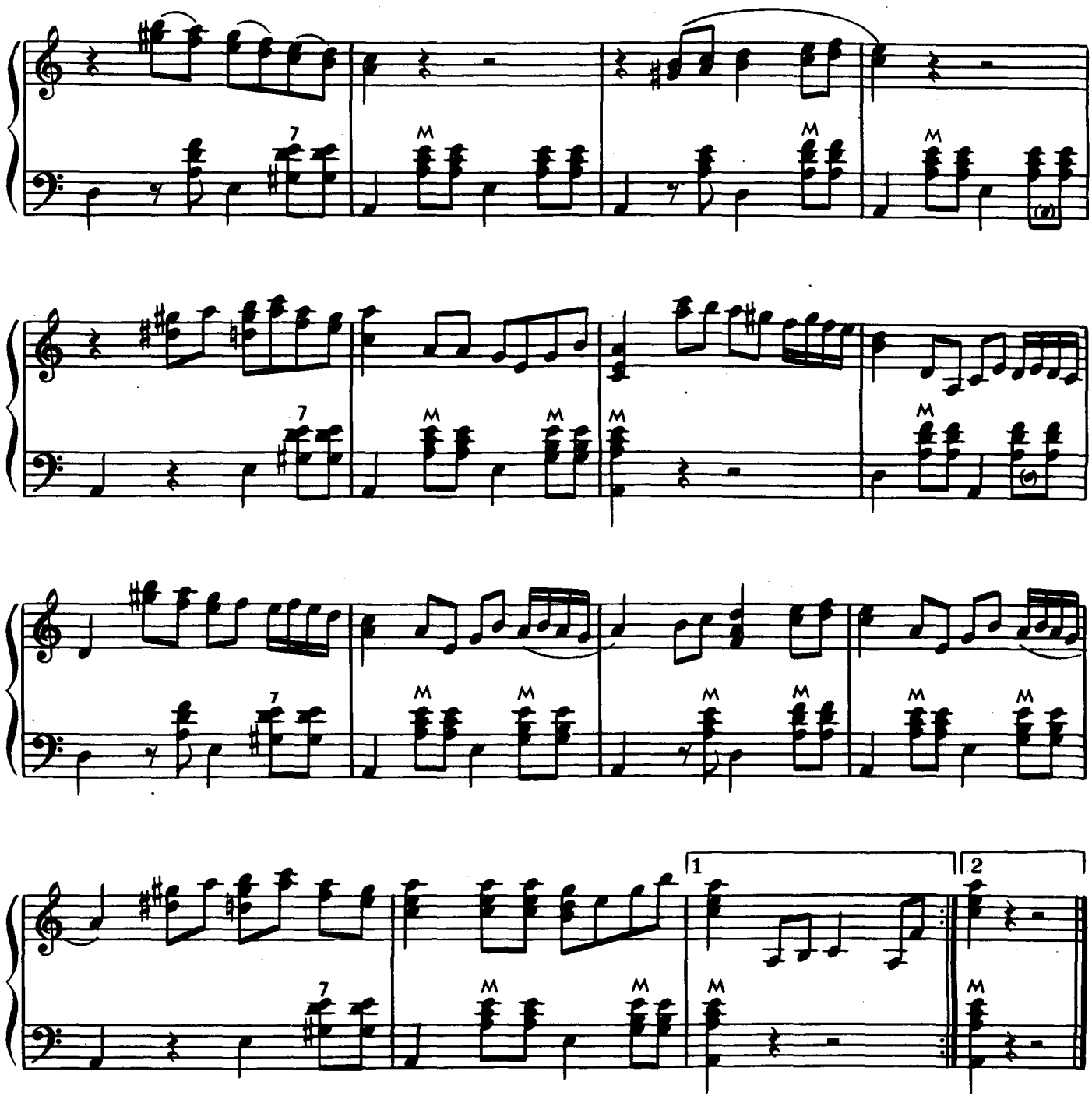

УЗУНТАРА

(Круговой танец)

Подвижно

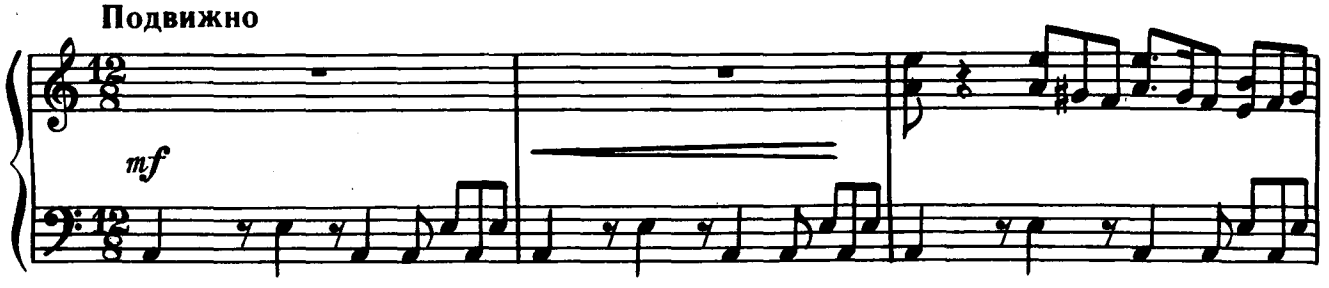

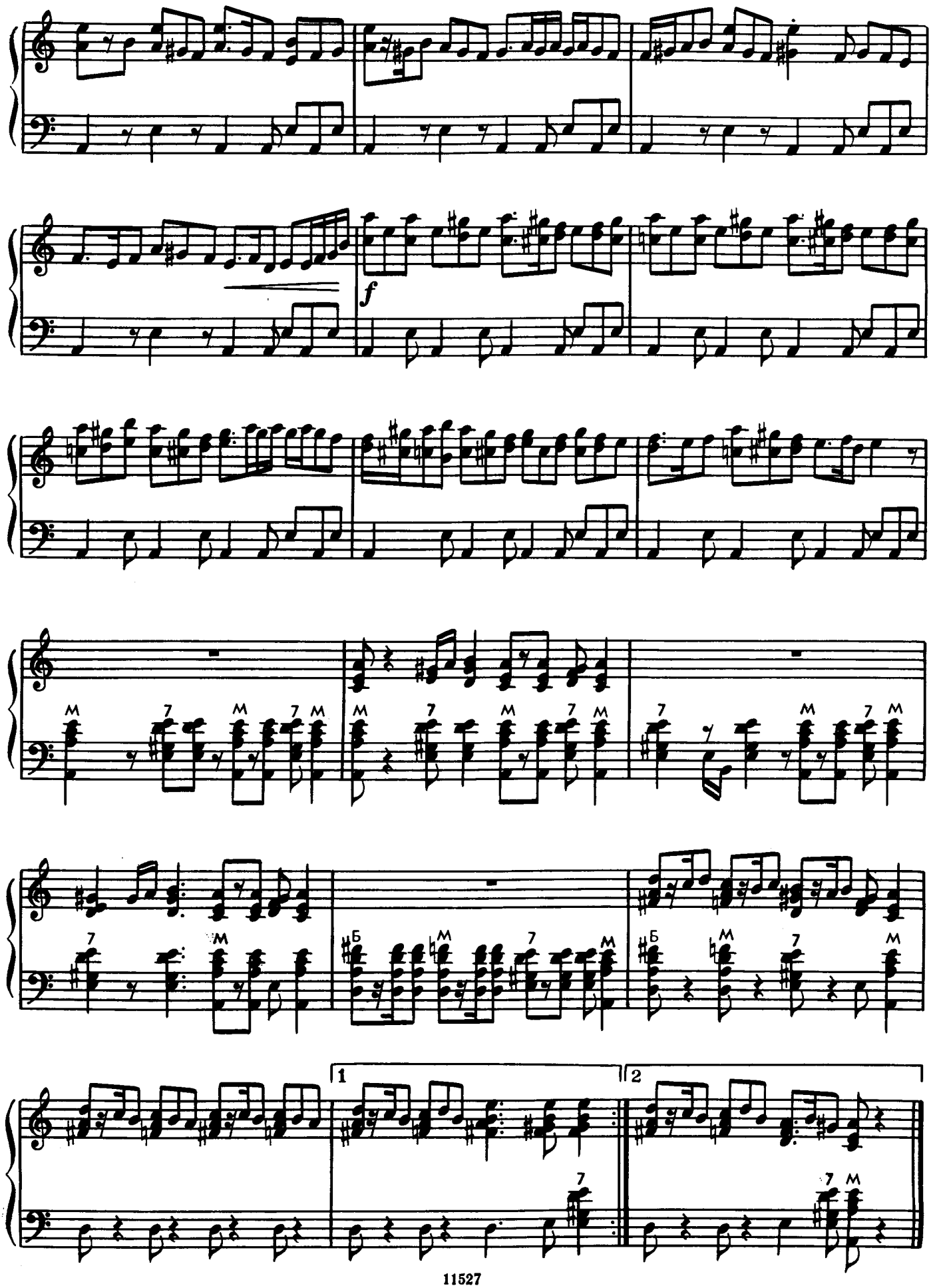
f
1
2

НАРОДНАЯ МУЗЫКА ТУРКМЕНИИ

ЛЮБОВНАЯ

Умеренно

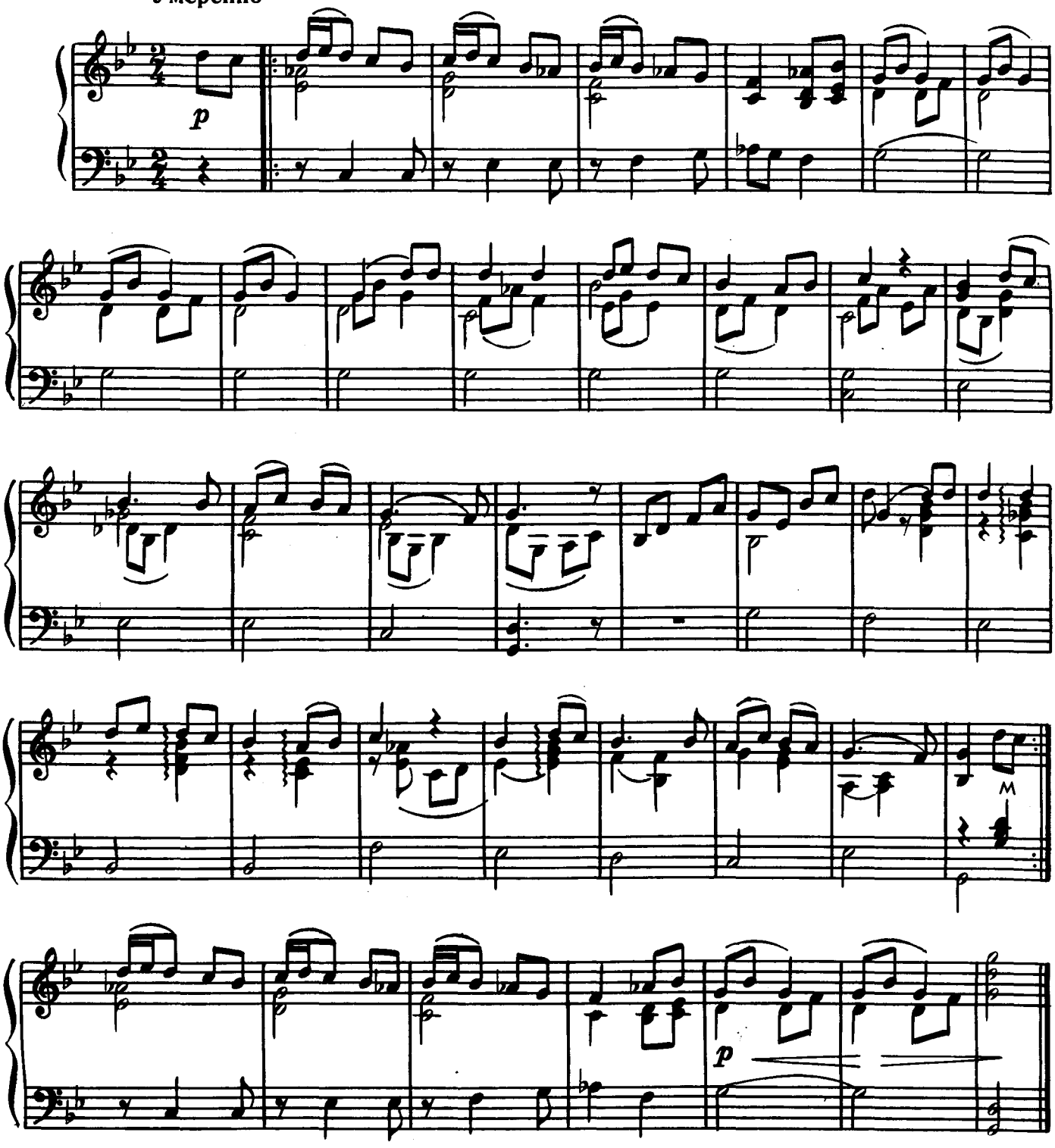

Ноты: Ale07.ru

ПРИДИ, МОЯ ВОЗЛЮБЛЕННАЯ

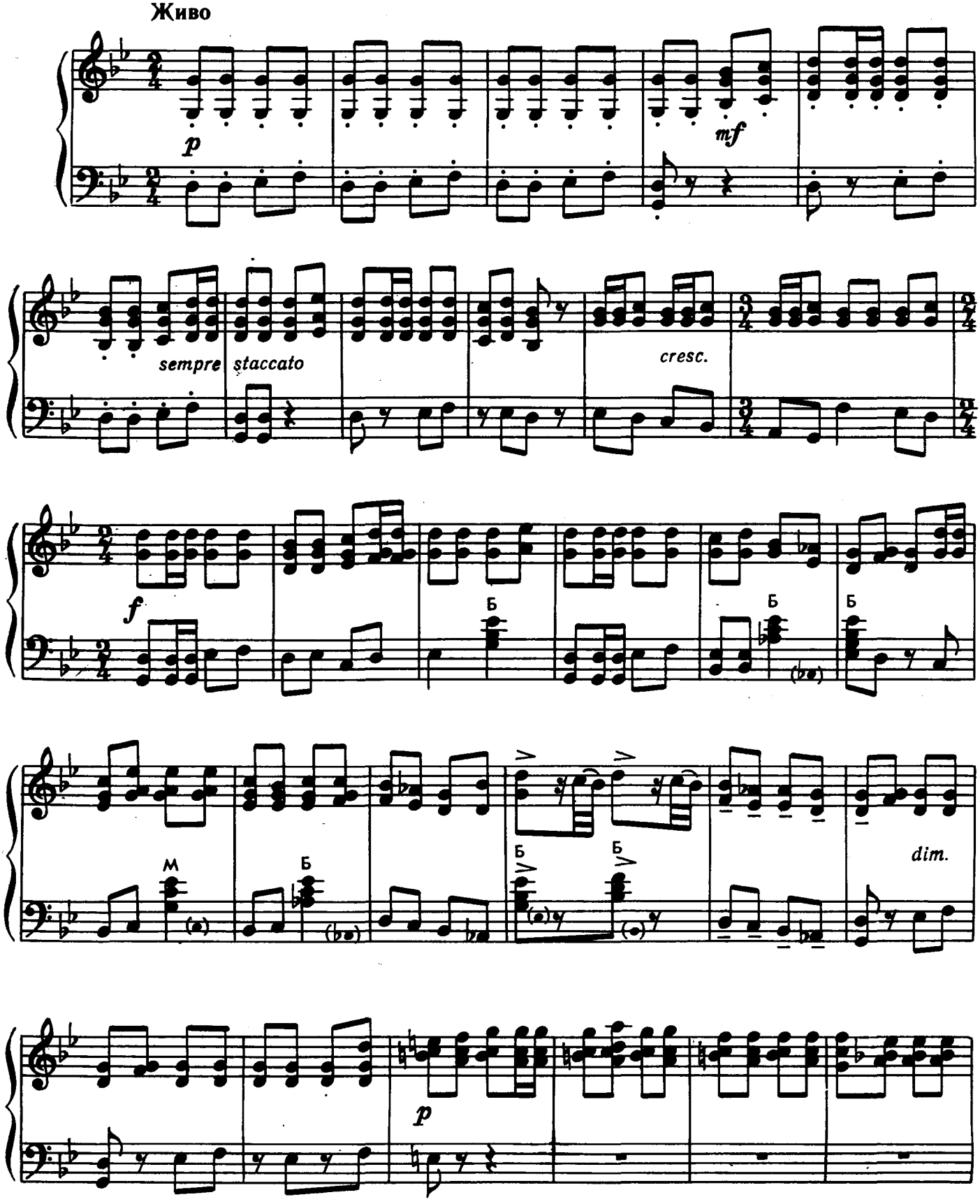

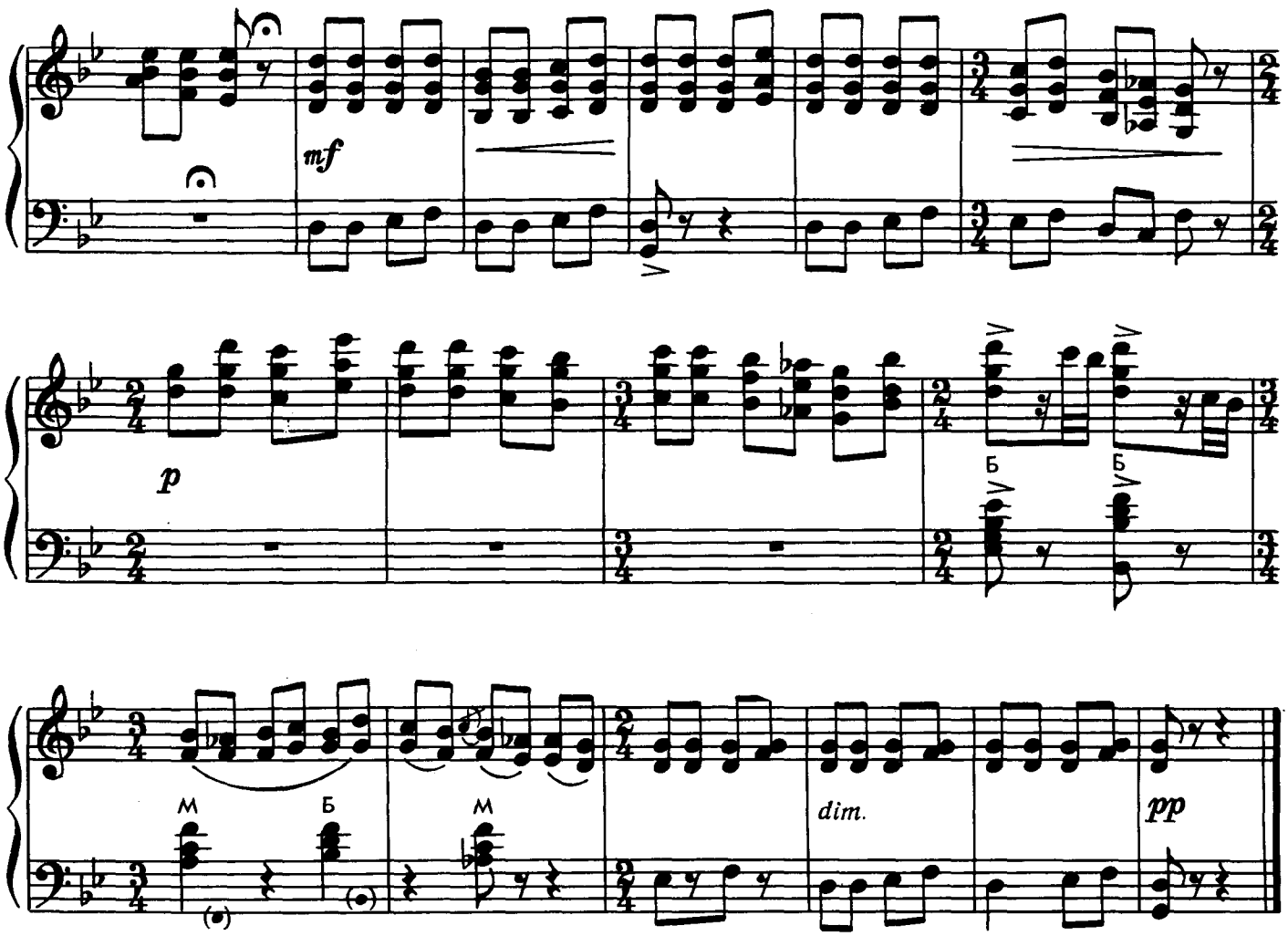

КАРРЫ-ХАН

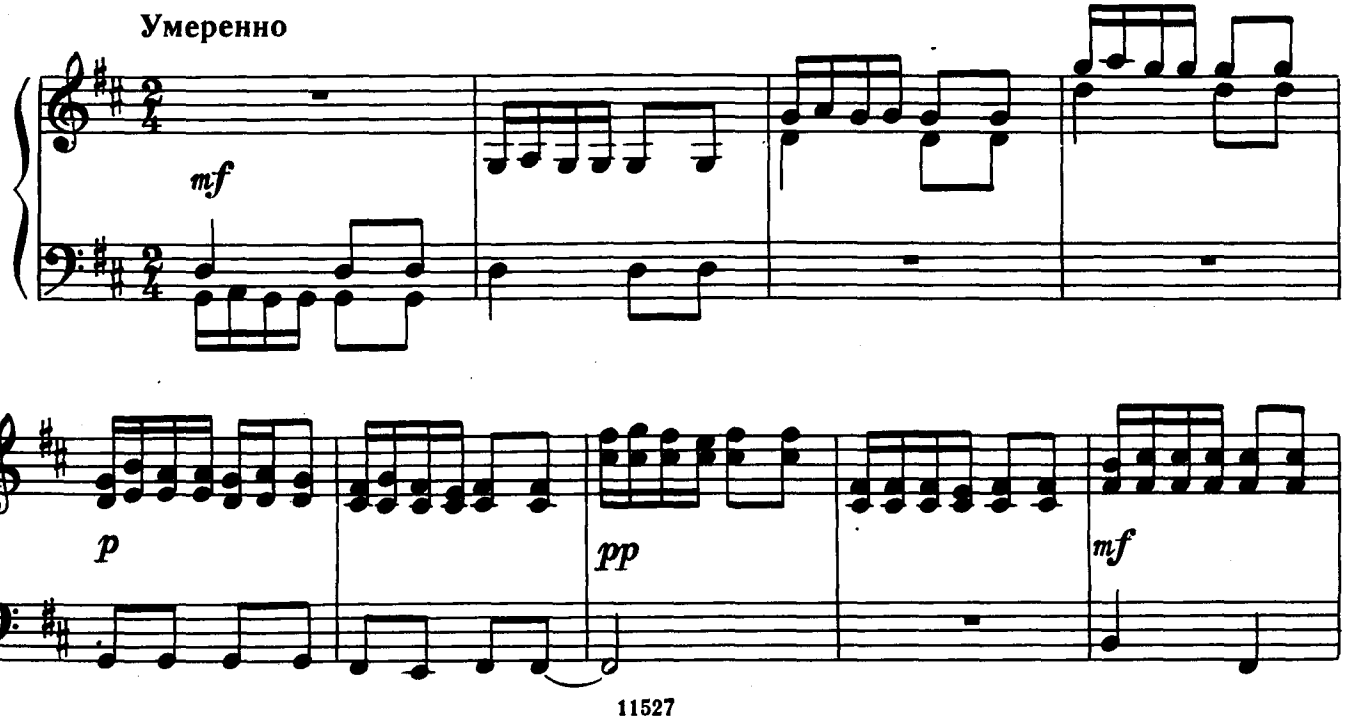

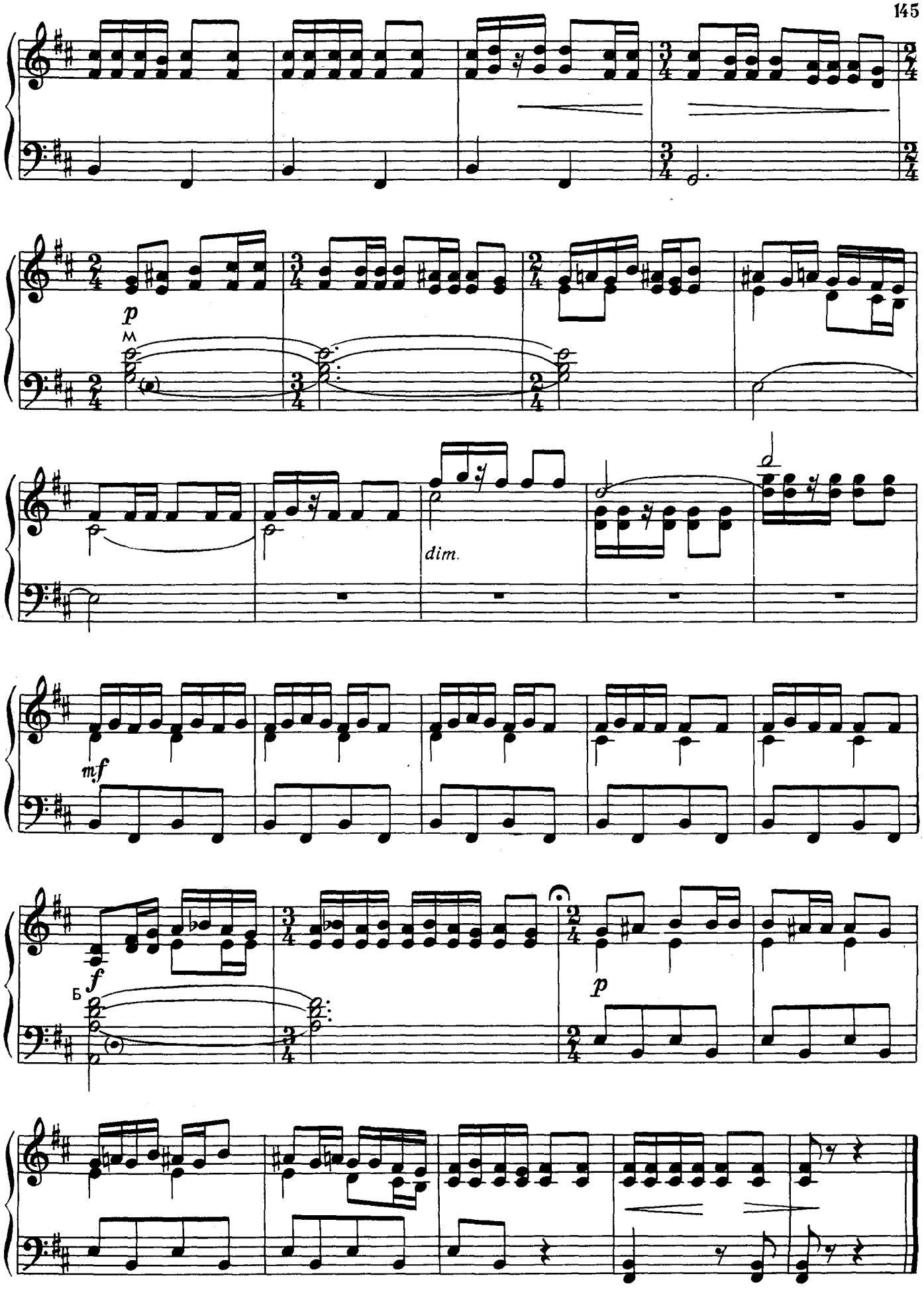
p
м
dim.
mf
f
Б
p

ЛЕЙЛИ

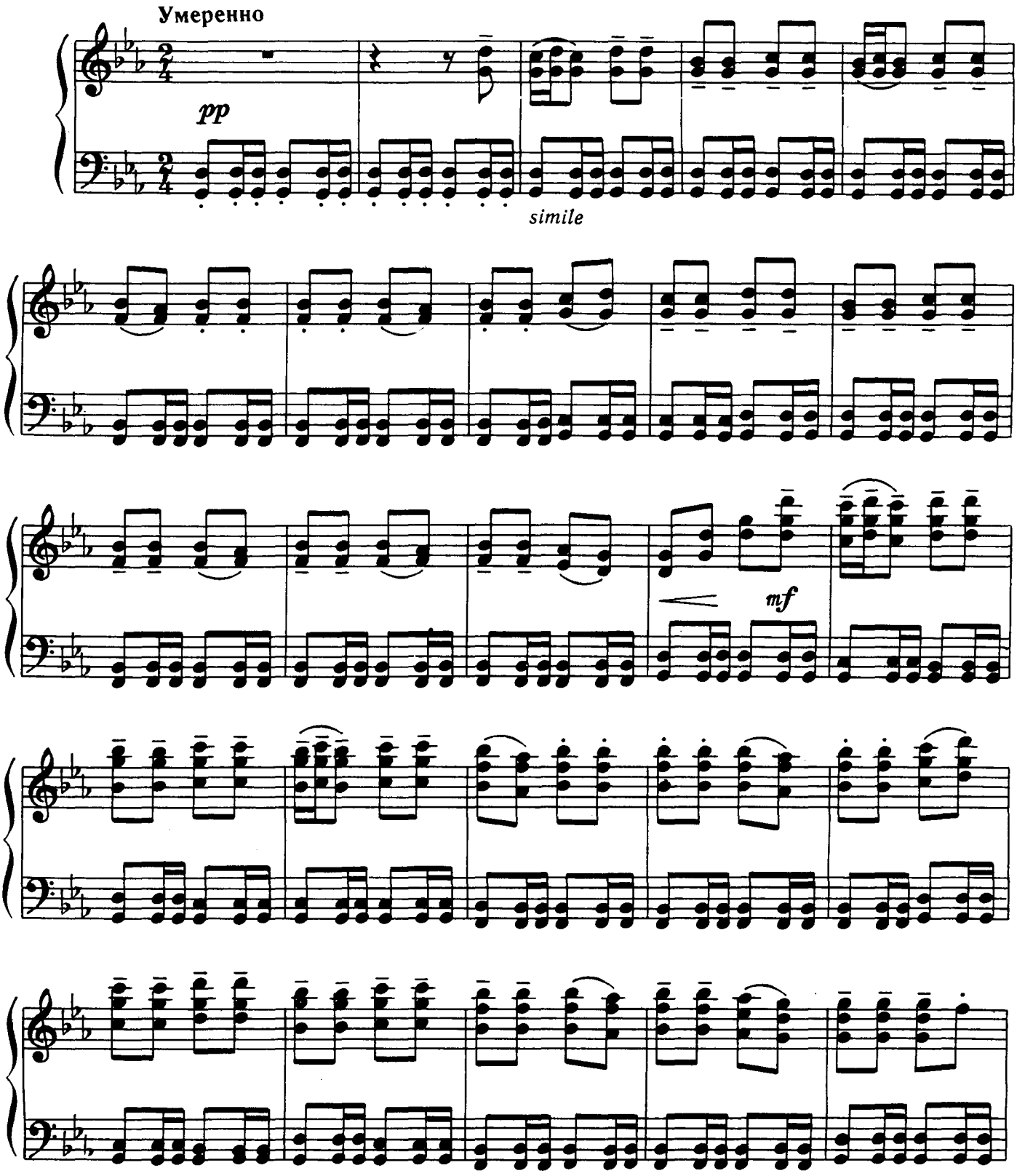

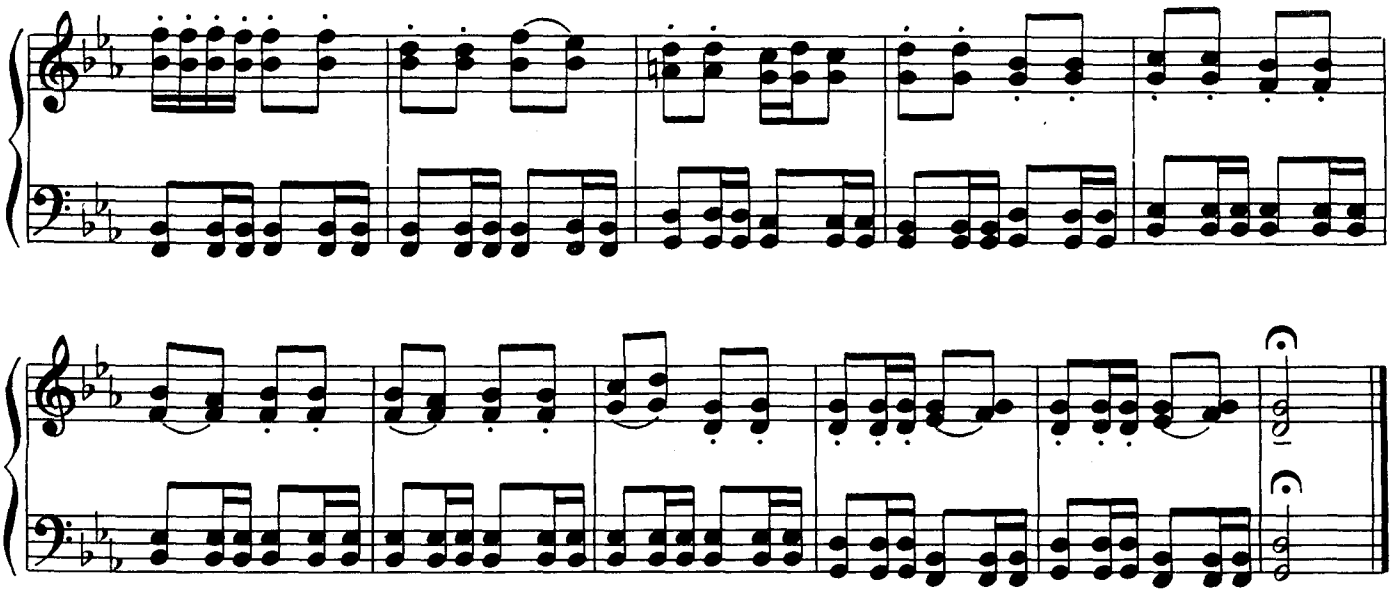

ДУЗАРБА

(Воинственная песня)

Живо

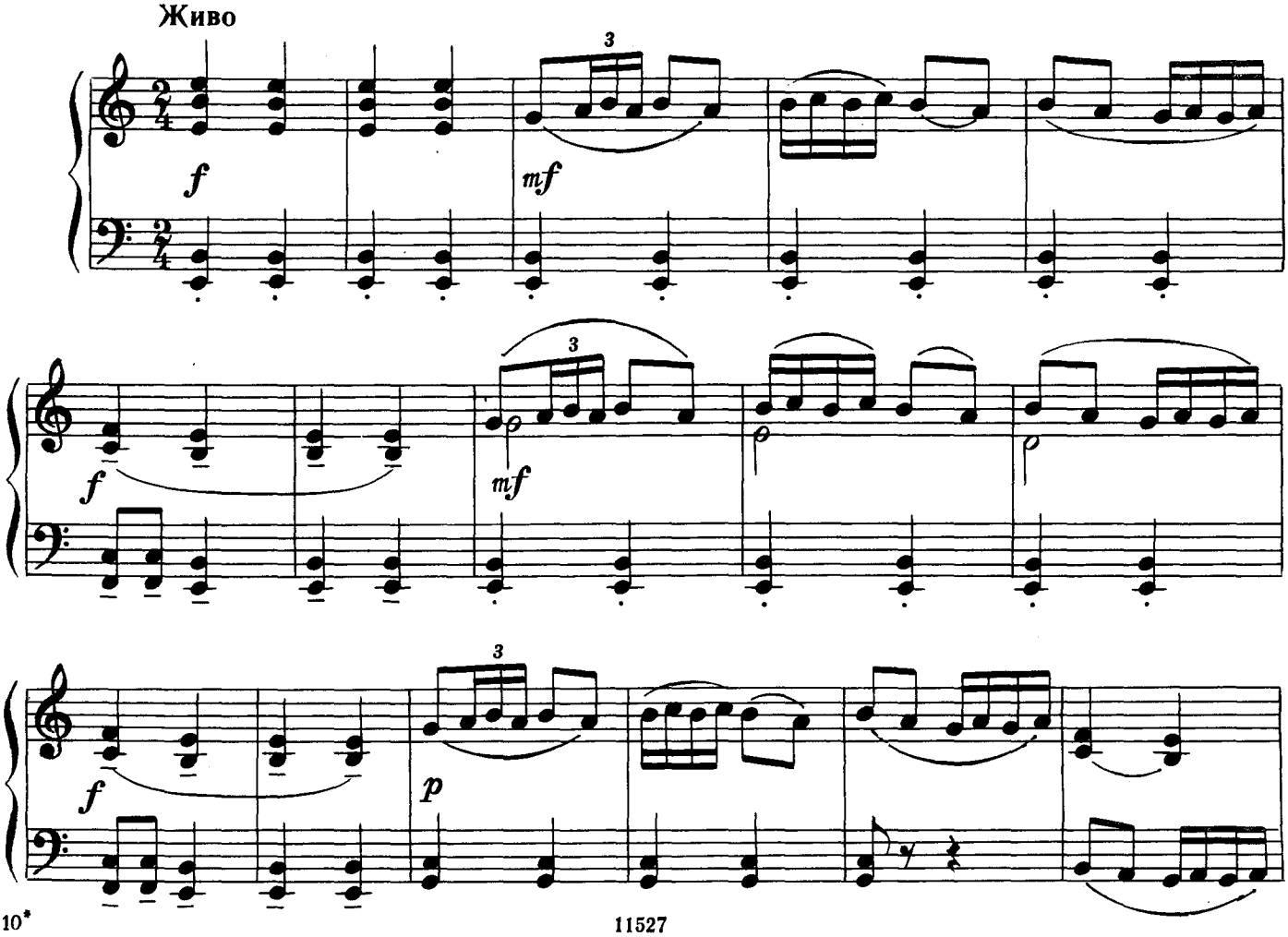

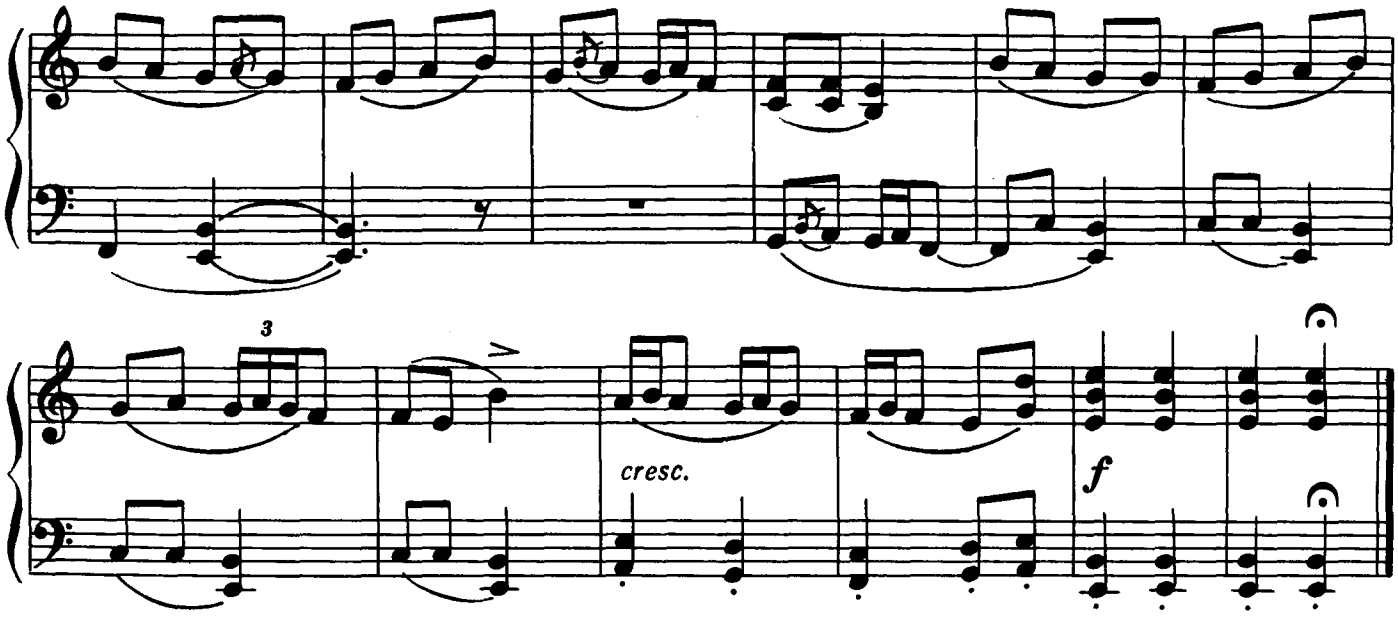

СЛЕПАЯ ДЕВУШКА

Умеренно

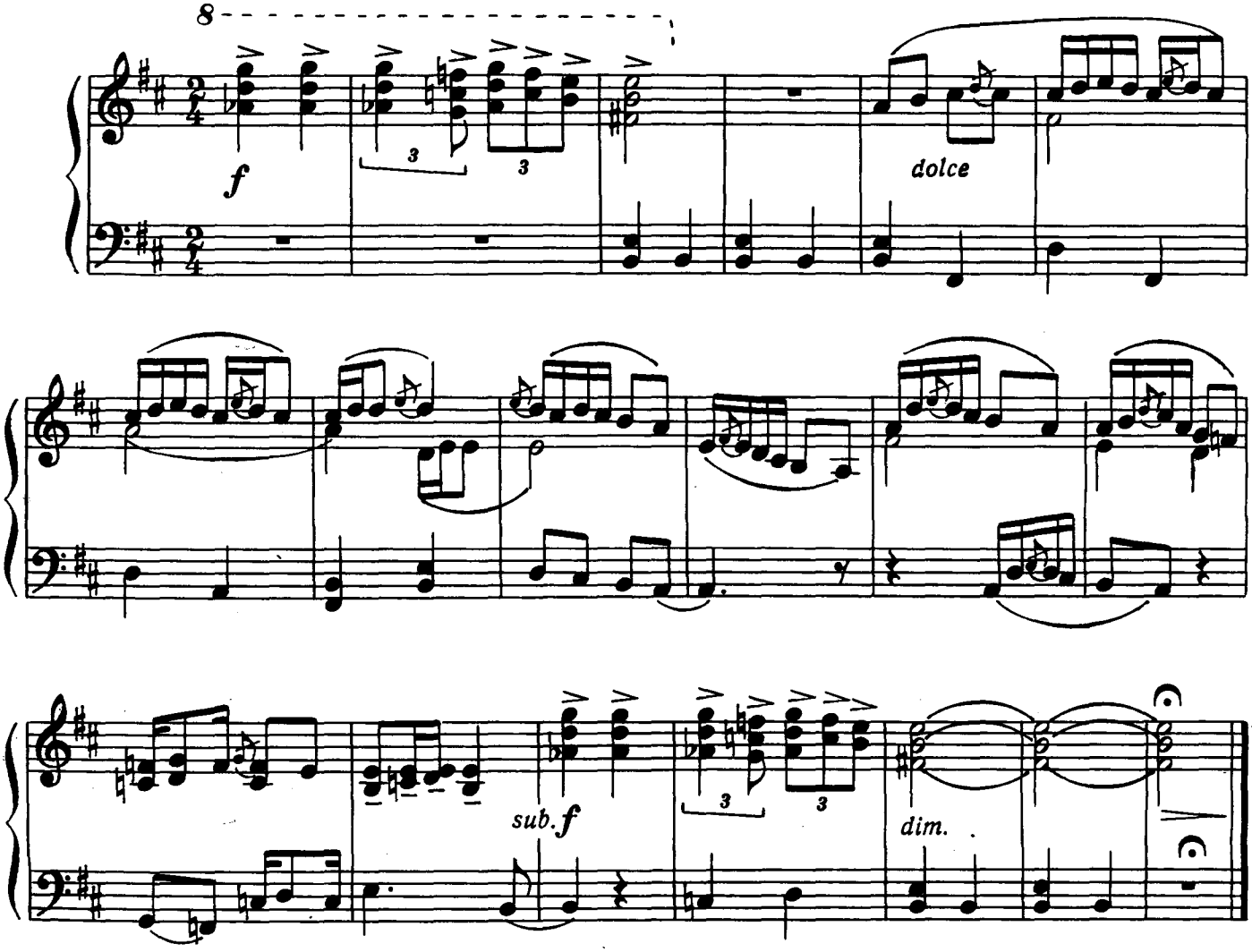

МОЯ ЛЮБОВЬ ОСТАЛАСЬ ТАМ

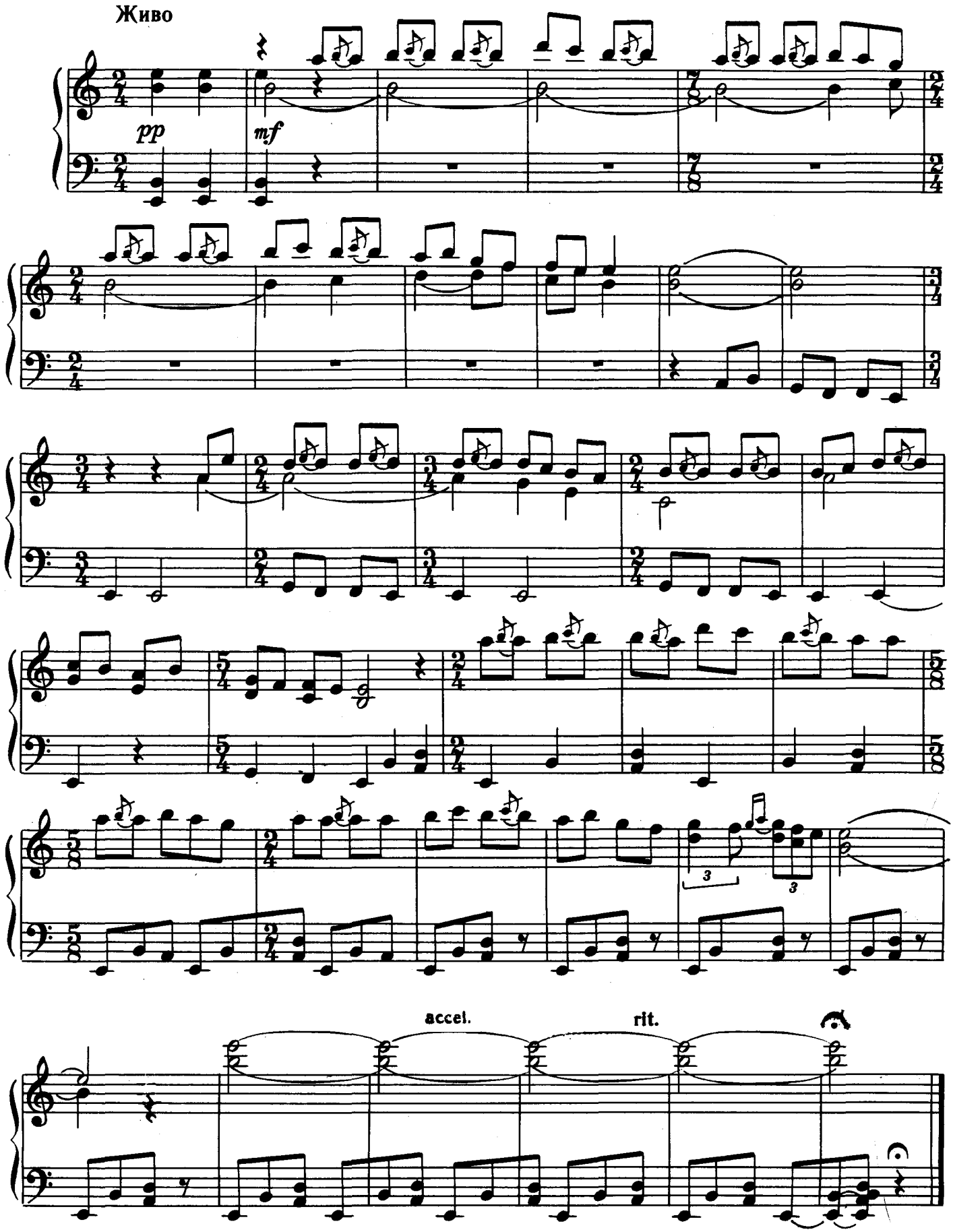

НАРОДНАЯ МУЗЫКА ЭСТОНИИ

ВЕТВИ СПЛЕЛИСЬ

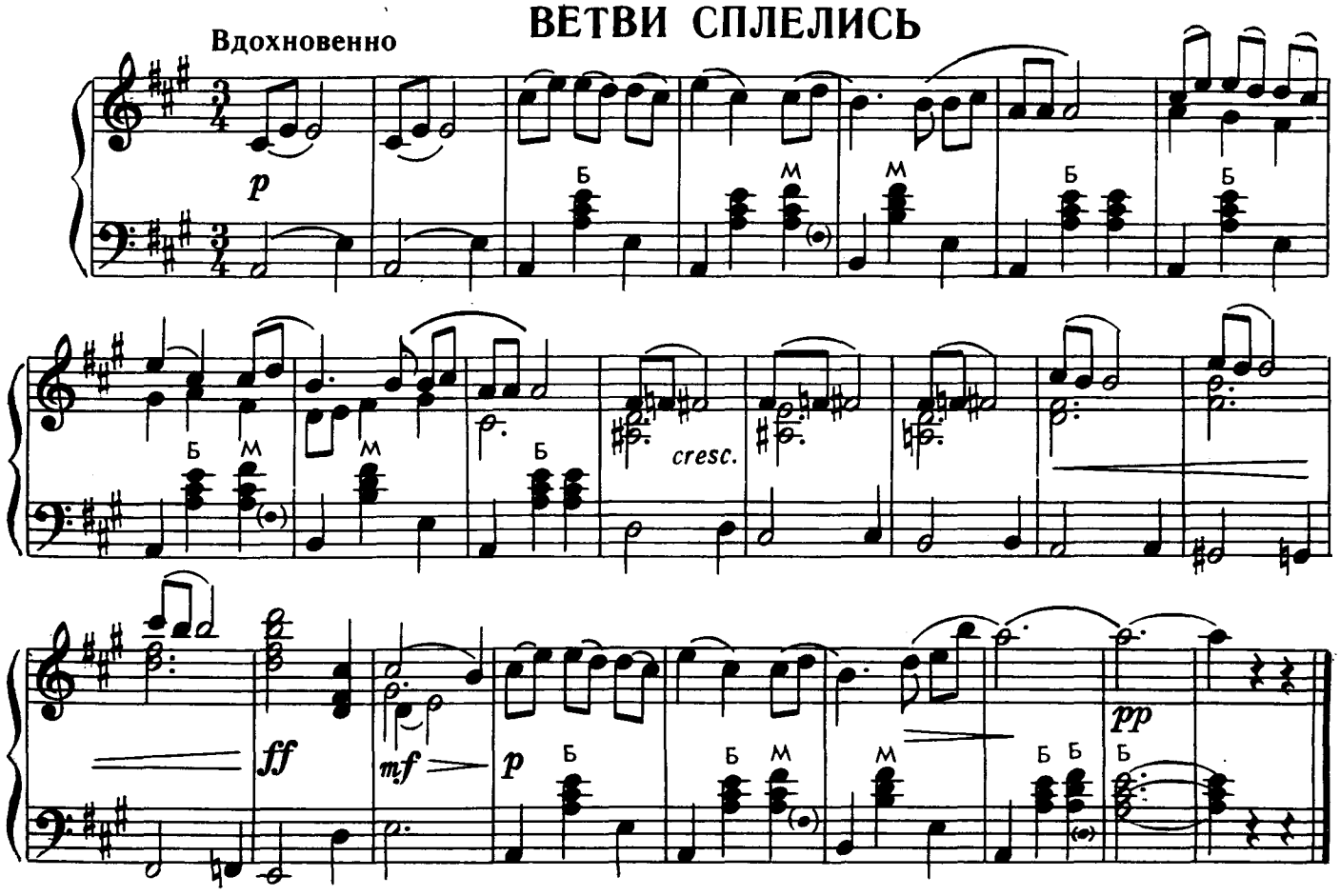

ПО ЯГОДЫ

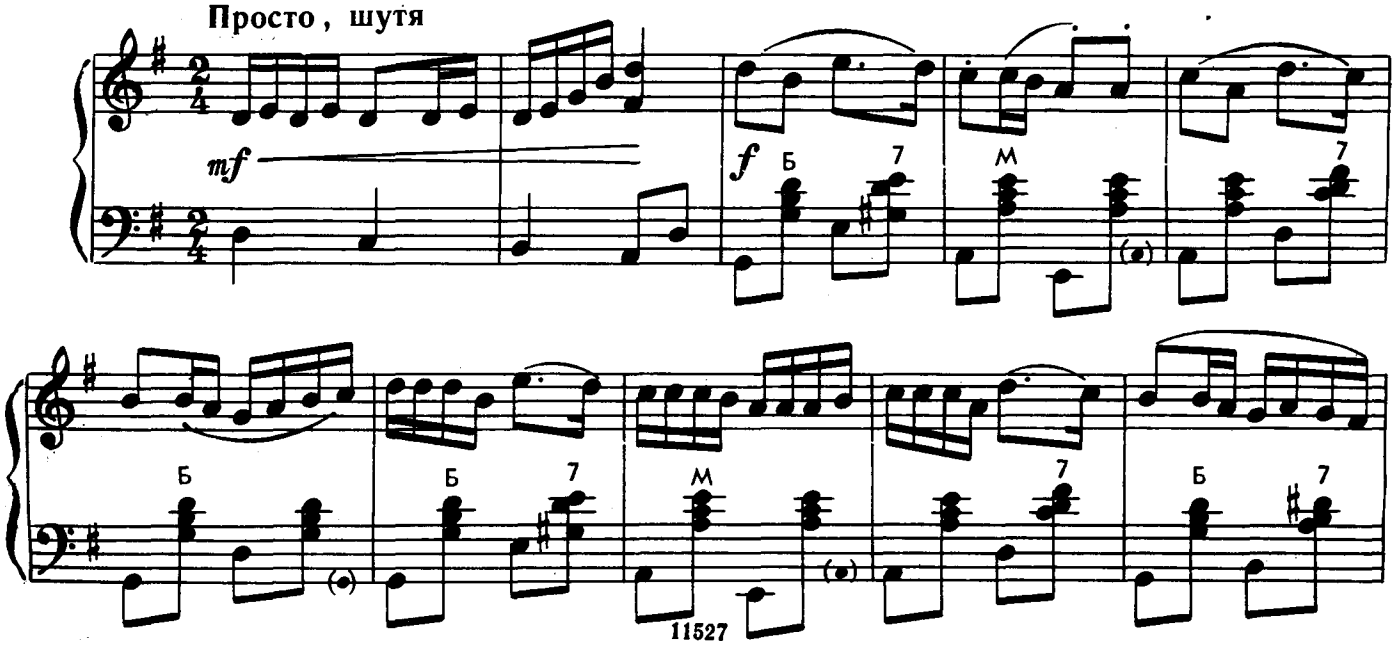

Ноты: Ale07.ru

ЮМОРИСТИЧЕСКАЯ ПЕСНЯ

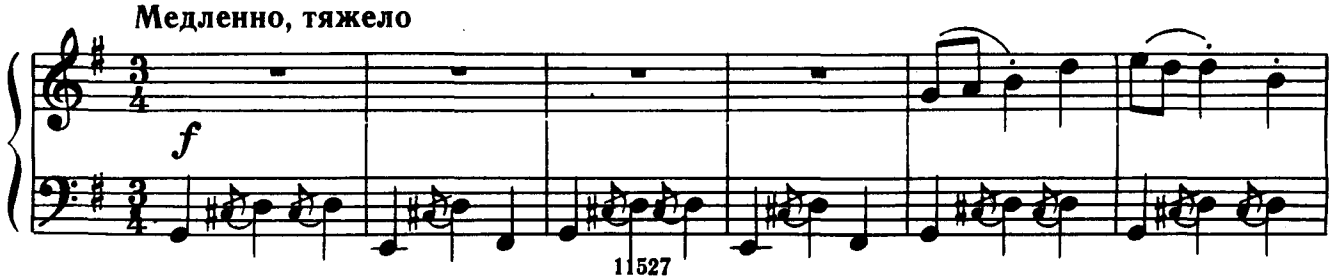

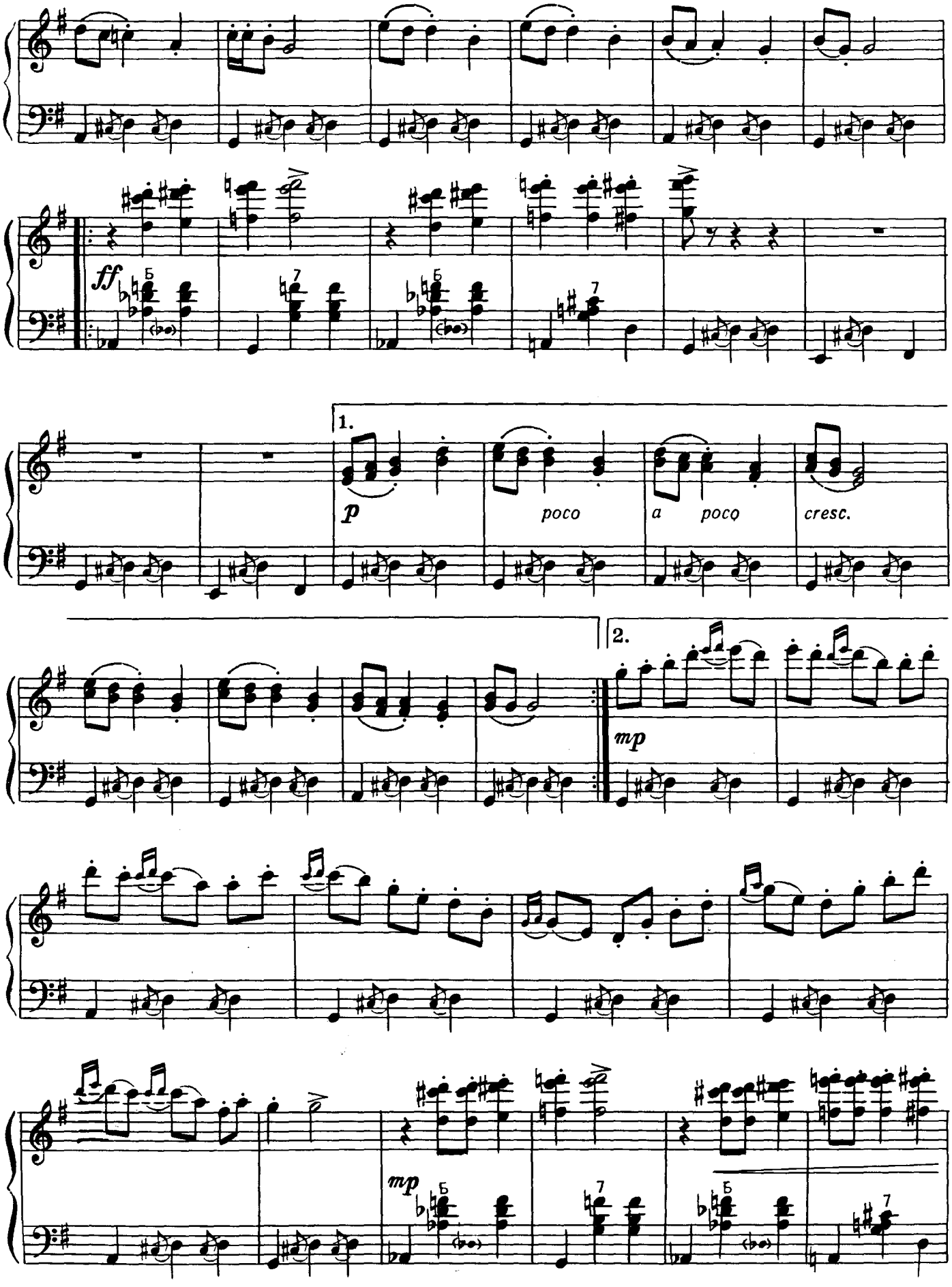
ff
Б
7
1.
p
poco
a poco
cresc.
2.
mp
mp
Б
7
Б
7

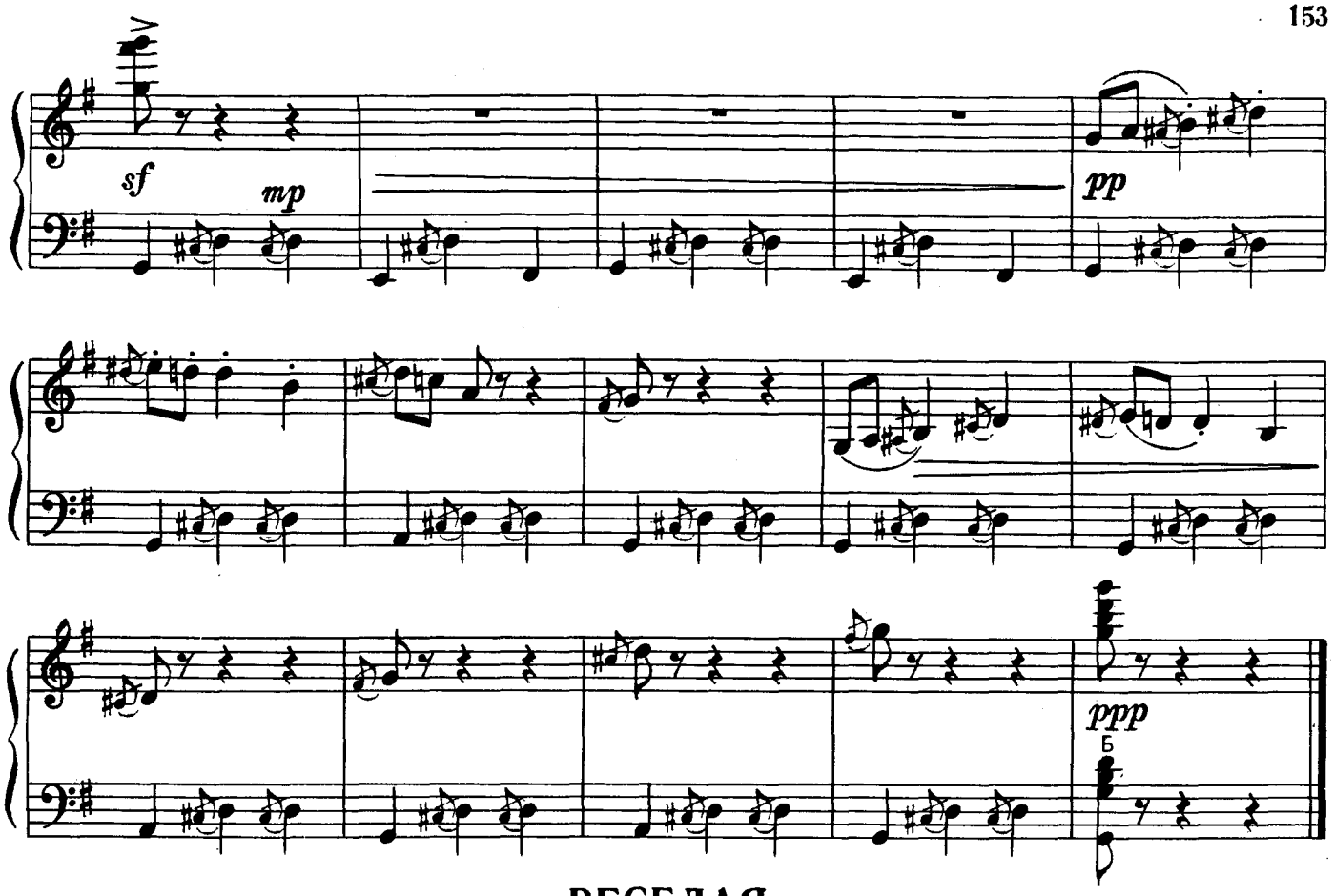

ВЕСЕЛАЯ

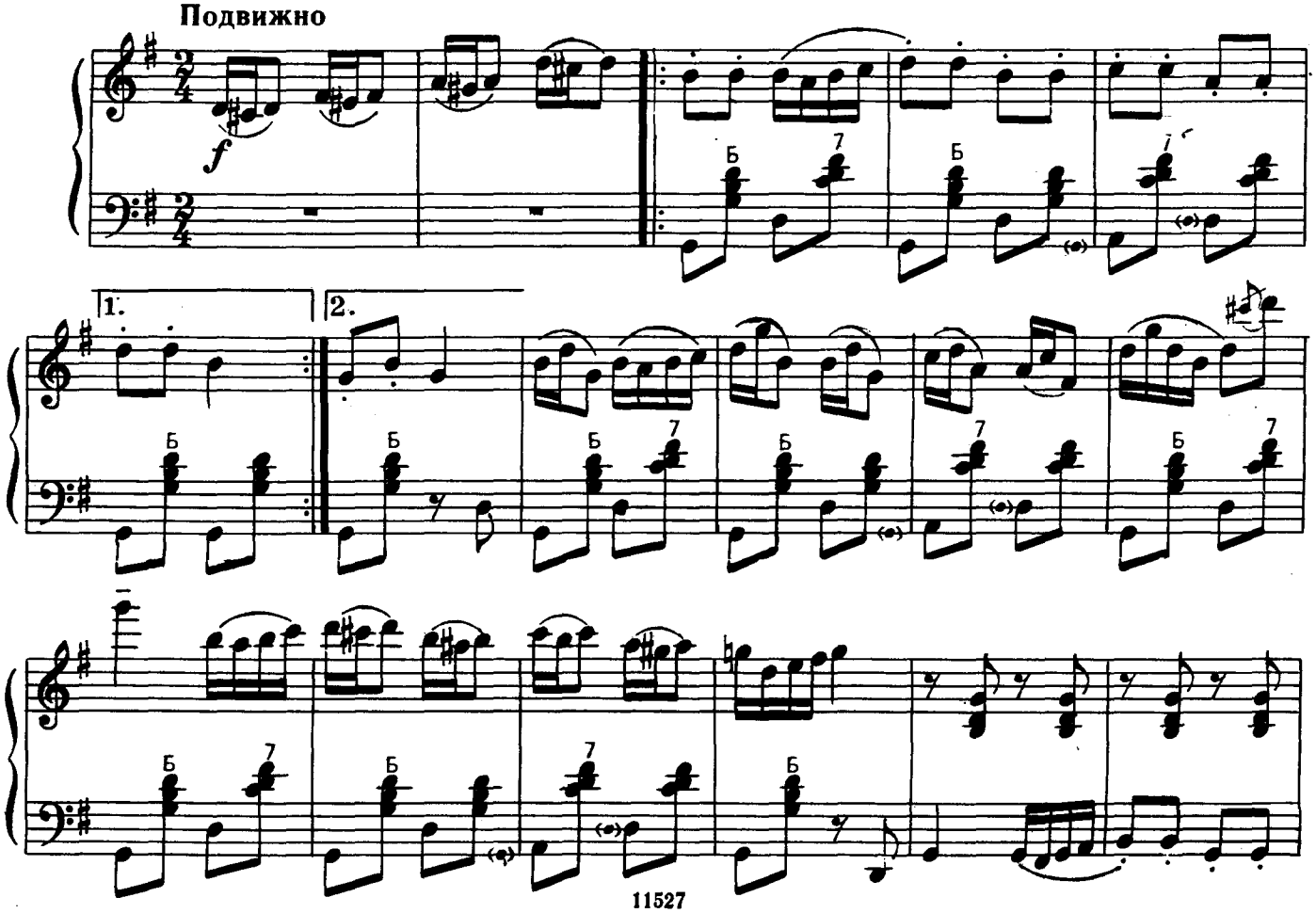

Легко

mp

cresc.

f

rit.

a tempo

f

ЛЕММКИБУ *)

С движением, шутливо

mf

mp

*) Леммкибу — пивная кружка в которую собирают деньги на свадьбу.

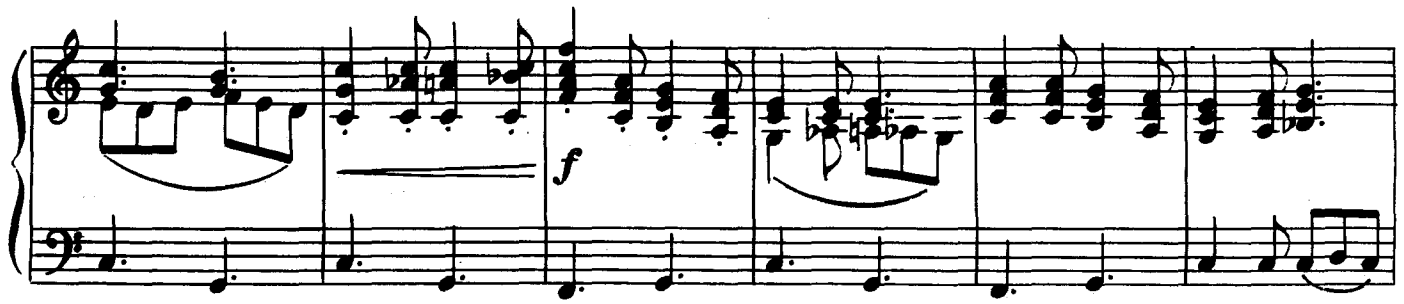

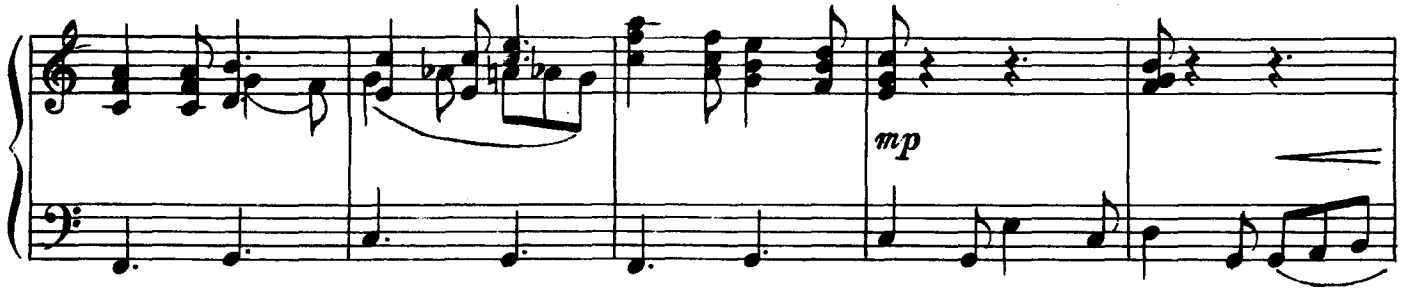

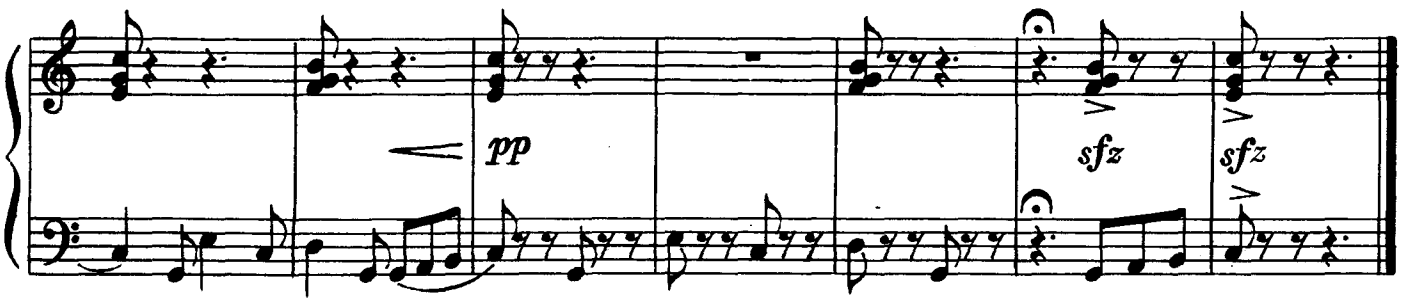

ПЕСЕНКА РЫБАКА

С движением, весело

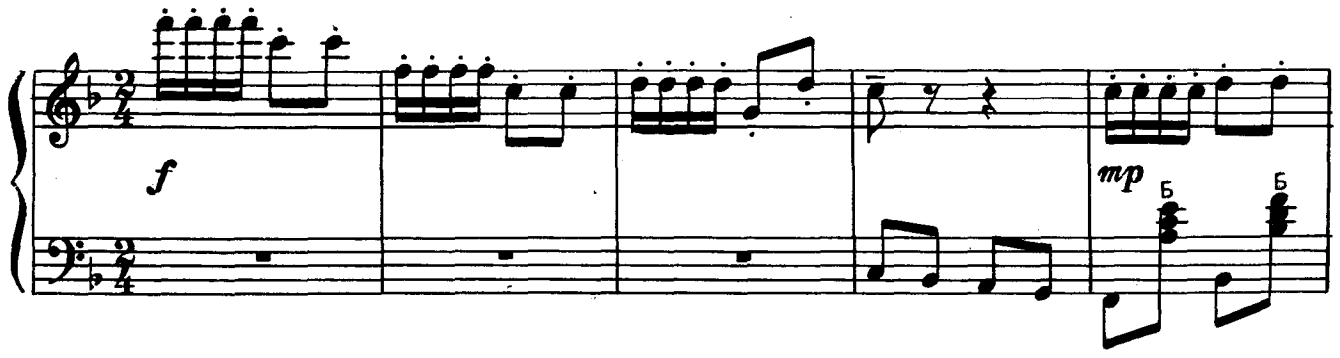

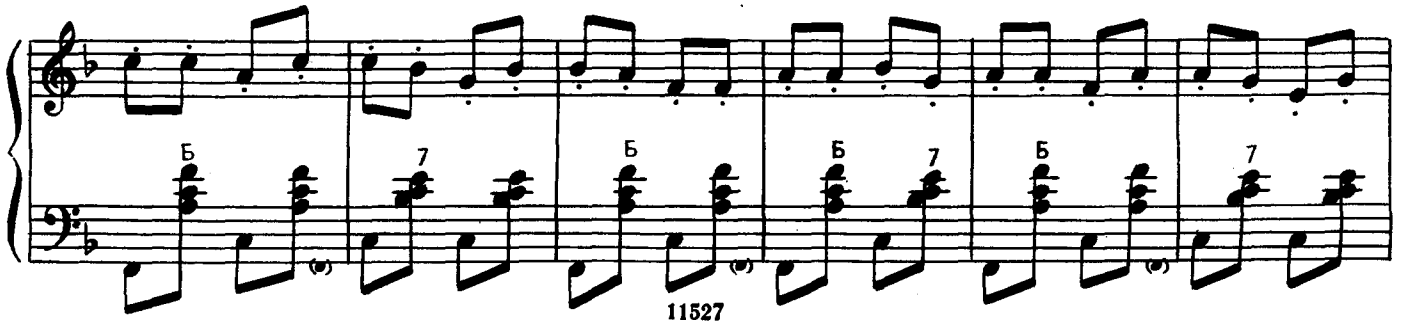

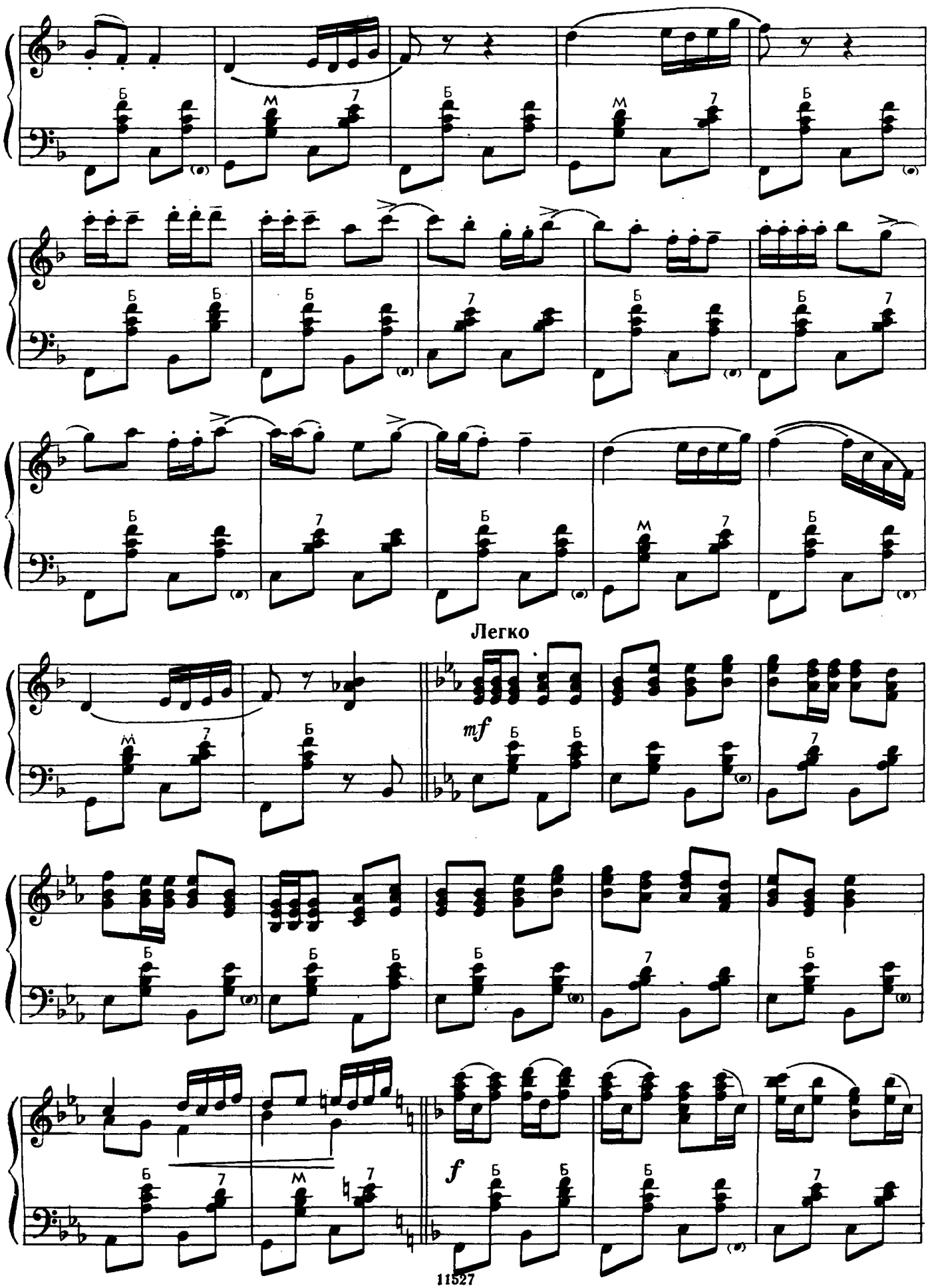
Легко
mf
f

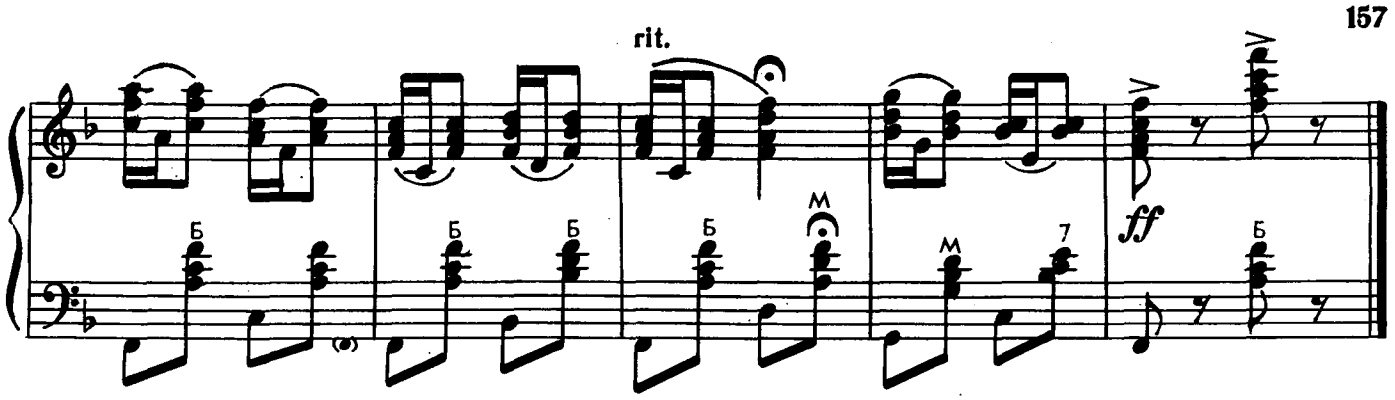

ВЯНДРА—ПОЛЬКА

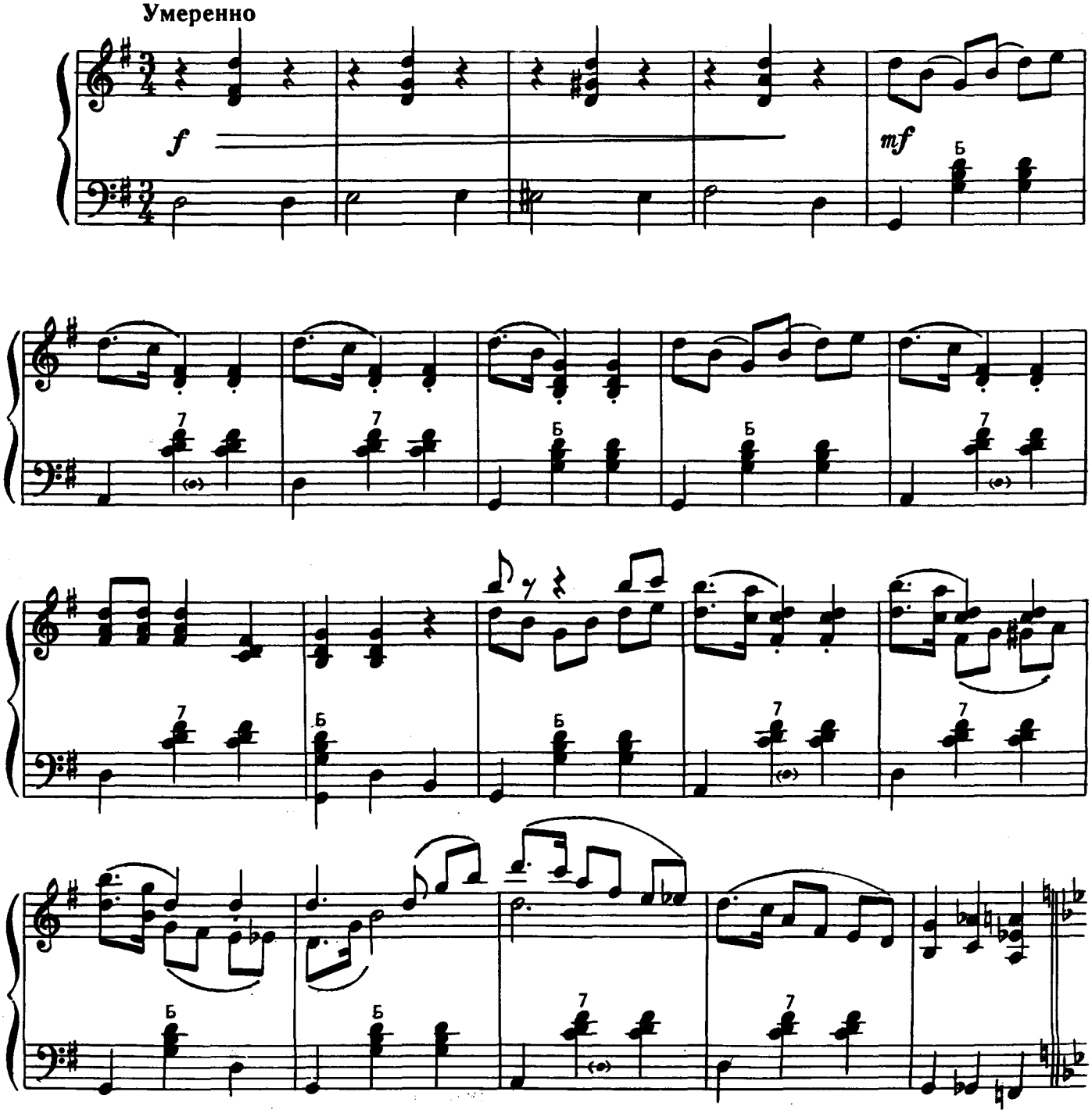

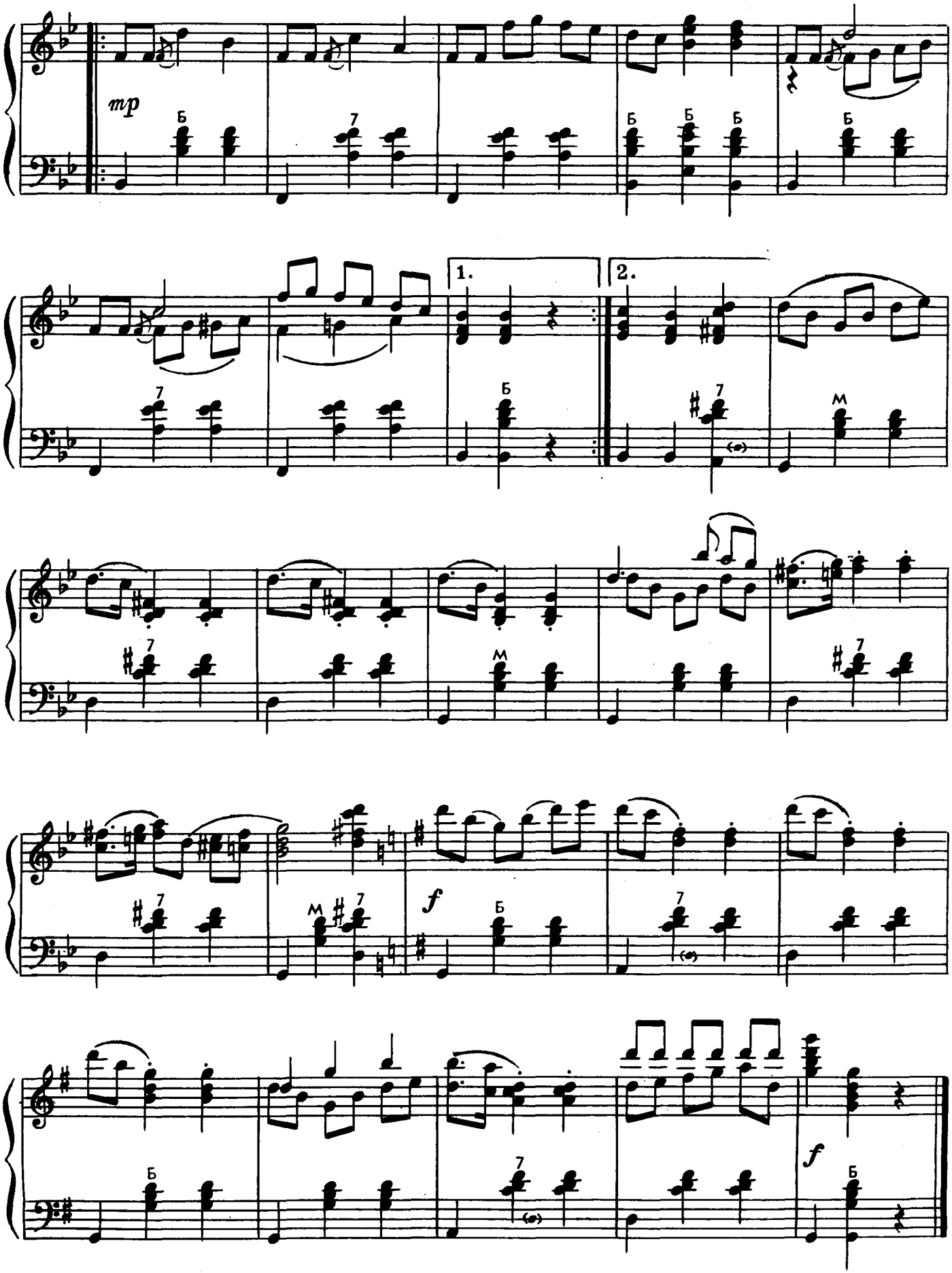
mp
1.
2.
f
f

Содержание

Народная музыка России

1. ВСПОМНИМ, БРАТЦЫ, РУСЬ И СЛАВУ . . . 5
2. ЕСТЬ НА ВОЛГЕ УТЕС 6
3. ИЗ-ЗА ОСТРОВА НА СТРЕЖЕНЬ 7
4. ВНИЗ ПО МАТУШКЕ ПО ВОЛГЕ 8
5. ПО ДИКИМ СТЕПЯМ ЗАБАЙКАЛЬЯ . . . 9
6. МЕЖ КРУТЫХ БЕРЕЖКОВ 10
7. АХ ТЫ, ДУШЕЧКА 12
8. ВЕСЕЛ Я, ВЕСЕЛ СЕГОДНЯШНИЙ ДЕНЬ . 12
9. ОЙ, ГОРЕ, ГОРЕ ЛЕБЕДОНЬКУ МОЕМУ . . . 14
10. ПРИХОДИТЕ, ГОСТИ, К НАМ 15
11. УВАРОВСКИЕ ЧАСТУШКИ 17

Народная музыка Украины

12. ВЕРХОВИНО, СВІТКУ ТИ НАШ 18
13. ЗАКВІТЧАЛИ ДІВЧАТОНЬКА 19
14. ТЕЧЕ РІЧКА НЕВЕЛИЧКА 21
15. А ВЖЕ ТРЕТІЙ ВЕЧІР 22
16. НА ВУЛИЦІ СКРИПКА ГРАЄ 24
17. ОЙ ТИ, ГАРНИЙ СЕМЕНЕ 26
18. КОПАВ, КОПАВ КРИНИЧЕНЬКУ 28

Народная музыка Белоруссии

19. ЛЮБЛЮ НАШ КРАЙ 31
20. ЦЕРАЗ РЭЧКУ БЫСТРУЮ 32
21. ПЕРАПЕЛАЧКА 34
22. БУЛЬБА-ПОЛЬКА 35
23. ЛЯВОНИХА 37
24. КРЫЖАЧОК 38
25. ПАДУШАЧКА 40

Народная музыка Узбекистана

26. СВАДЕБНАЯ 41
27. ЛИРИЧЕСКАЯ 43
28. ТАНЕЦ 45
29. УЙГУРСКАЯ ШУТОЧНАЯ 46
30. ХОРЕЗМСКИЙ МАРШ 49
31. КАРАКАЛПАКСКАЯ ЛИРИЧЕСКАЯ 51
32. ВЕСЕЛАЯ ПЕСЕНКА (КАРАКАЛПАКСКАЯ) . 53

Народная музыка Казахстана

33. СКАЗКА 55
34. АТАРЫ (НАЗВАНИЕ МЕСТНОСТИ) 56
35. ПЯТЬ ТЕМНОКАРИХ ЛОШАДЕЙ 57
36. НЕЗАУРЯДНЫЙ 58
37. О МИЛАЯ 59
38. МОЛОДУХА 61
39. МАЛЬЧИК ШАКИР 62

Народная музыка Грузии

40. ЛЕТИ, ЧЕРНАЯ ЛАСТОЧКА 63
41. СВЕТЛЯЧОК 65
42. ПОХИТИЛИ ДЕВИЦУ ТАМАРУ (ЗАСТОЛЬНАЯ ПЕСНЯ) 66
43. КАК СВЕЧА, Я СГОРЮ 67
44. Я СТАР 68
45. САМАИА (ТАНЕЦ ДЕВУШЕК) 69
46. ХОРУМИ (АДЖАРСКИЙ ТАНЕЦ) 70

Народная музыка Азербайджана

47. КРАСАВИЦА МОЯ 72
48. ЦВЕТОК 74
49. ДАГЕСТАН 75
50. КРАСАВИЦА АЗЕРБАЙДЖАНА 76
51. СЭМЭНИ (ТАНЕЦ) 78
52. МАРАЛЫ (ТАНЕЦ) 79
53. АЗЕРБАЙДЖАНСКИЙ ТАНЕЦ 82

Народная музыка Литвы

54. СОЛНЫШКО ВСТАЕТ 84
55. ПО ТУ СТОРОНУ НЕМАНА 85
56. КОГДА Я ЕХАЛ ЧЕРЕЗ ЗЕЛЕНУЮ РОЩИЦУ . 85
57. ПТИЧКА, ПТАШЕЧКА-ЛЕТУНЬЯ 86
58. ПЧЕЛКА 87
59. СУКЧУС (ТАНЕЦ) 88
60. КУБИЛАС (ТАНЕЦ) 89

Народная музыка Молдавии

61. ЛИСТ ЗЕЛЕНЫЙ, КОЛОСОК 91
62. ТАМ У ВЯЗА НА ГОРЕ 92
63. СЫРБА «КОЛАКУЛ» («КАЛАЧ») 94
64. ЖОК (ТАНЕЦ) 95
65. СЫРБА (ТАНЕЦ) 96
66. БЭТУТА (МУЖСКОЙ ТАНЕЦ С ПРИТОПАМИ) 97
67. ХОРА (ТАНЕЦ) 98

Народная музыка Латвии

68. ПЕТУШОК 100
69. ШЕСТЬ МАЛЕНЬКИХ БАРАБАНЩИКОВ . . 102
70. РЫБАЧОК 104
71. СУДМАЛИНЕС (ТАНЕЦ) 105
72. АЧКУПС (ТАНЕЦ) 107
73. РУМПУМДЕЙЯ (ТАНЕЦ) 108
74. ТАНЕЦ С ПОВОРОТАМИ 109

Народная музыка Киргизии

75. СВОБОДНЫЕ ГОРЫ 112
76. ДУМЫ 113
77. МОЯ ТЕТУШКА 114
78. ГЛАЗА, КАК ЗЕРКАЛО 116
79. МОДНИЦА 118
80. ШИРДАКБЕК (ИМЯ) 119
81. ЛУННАЯ НОЧЬ 121

Народная музыка Таджикистана

82. РАДОСТНО НА СЕРДЦЕ 123
83. КОЛХОЗНАЯ ДЕВУШКА 124
84. ТЮЛЬПАН 125
85. МОЛОДАЯ ДЕВУШКА 126
86. ЧЕРНЫЕ ГЛАЗА 128
87. НЕРАСКРЫВШИЙСЯ БУТОН 129
88. ЛЮБИМАЯ 130

Народная музыка Армении

89. КРАСАВИЦА 132
90. Я — СОЛОВЕЙ 133
91. СКОРБЬ АРАКСА 135
92. ЛАСТОЧКА 136
93. ПЕСНЯ ЛЮБВИ 137
94. ЦВЕТЫ 139
95. УЗУНТАРА (КРУГОВОЙ ТАНЕЦ) 140

Народная музыка Туркмении

96. ЛЮБОВНАЯ 142
97. ПРИДИ, МОЯ ВОЗЛЮБЛЕННАЯ 143
98. КАРРЫ-ХАН 144
99. ЛЕЙЛИ 146
100. ДУЗАРБА (ВОИНСТВЕННАЯ ПЕСНЯ) . . . 147
101. СЛЕПАЯ ДЕВУШКА 148
102. МОЯ ЛЮБОВЬ ОСТАЛАСЬ ТАМ 149

Народная музыка Эстонии

103. ВЕТВИ СПЛЕЛИСЬ 150
104. ПО ЯГОДЫ 150
105. ЮМОРИСТИЧЕСКАЯ ПЕСНЯ 151
106. ВЕСЕЛАЯ 153
107. ЛЕММКИБУ 154
108. ПЕСЕНКА РЫБАКА 155
109. ВЯНДРА-ПОЛЬКА 157

Обработки выполнили: № 1, 2, 7 — *В. Алехин*; № 4, 6, 8—11 — *П. Лондонов*; № 3 — *Ф. Бущуев*; № 5 — *С. Павин*; № 12—18 — *О. Агафонов*; № 19, 20, 22, 24, 25 — *Н. Горлов*; № 21 — *Ю. Слонов*; № 23 — *Г. Тышкевич*; № 26—32 — *А. Ленский*; № 33—39 и 103—109 — *А. Абрамов*; № 40—46 — *М. Парцхаладзе*; № 47, 50 — *М. Мирзоев*; № 48 — *С. Рустамов*; № 49, 52, 53 — *Е. С. Кузнецов*; № 51 — *Н. Аливердибеков*; № 54—60 и 82—88 — *О. Звонарев*; № 61—63 — *Б. Киселев*; № 64—67 — *О. Мунтян*; № 68—74 и 98—102 — *Ю. Соловьев*; № 75—81 — *Е. Д. Кузнецов*; № 89—95 — *А. Заргарян*; № 96 — *К. Карчмарев*; № 97 — *М. Голубь*.

Сборник составлен на общественных началах.

Народная музыка союзных республик
в обработке для аккордеона или баяна
Составитель ОЛЕГ ФИЛИППОВИЧ АГАФОНОВ

Редактор Б. КИСЕЛЕВ. Литературный редактор Л. ОНЕГИНА. Художник Г. ЖЕГИН. Художественный редактор А. ГОЛОВКИНА. Технический редактор Г. ЗАБЛОЦКАЯ. Корректор Г. ШЕБАРШОВ. Подписано в печать 20.01.82. Формат бумаги 60×90 1/8. Бумага офсетная № 1. Печать офсет. Объем печ. л. (включая иллюстрации) 20,0. Усл. п. л. 20,0. Уч.-изд. л. (включая иллюстрации) 22,54. Тираж 10 000 экз. Изд. № 11527. Зак. 281. Цена 2 р. 80 к. Издательство «Музыка», Москва, Неглинная, 14. Московская типография № 6 «Союзполиграфпрома» при Государственном комитете СССР по делам издательств, полиграфии и книжной торговли, Москва 109088, Южнопортовая ул., 24